

P M S B
 FLS N° 2120

PREFEITURA MUNICIPAL DE SÃO BENEDITO
 SÃO BENEDITO-CE

21/02/2019 11:50:56	LANCE	MSB COMERCIO E REPRESENTAÇÕES LTDA EPP	22.950,00
21/02/2019 11:51:05	LANCE	I.C.RODRIGUES HOSPITALAR EIRELI-ME	20.800,00
21/02/2019 11:51:50	LANCE	FISIOFORT COM. E REP. DE PRODUTOS DE FISIOTERAPIA E	20.000,00
21/02/2019 11:52:04	LANCE	I.C.RODRIGUES HOSPITALAR EIRELI-ME	16.800,00
21/02/2019 11:52:45	LANCE	MSB COMERCIO E REPRESENTAÇÕES LTDA EPP	16.799,00
21/02/2019 11:53:40	LANCE	CMF DISTRIBUIDORA DE MEDICAMENTOS LTDA	16.798,99
21/02/2019 11:54:31	LANCE	I.C.RODRIGUES HOSPITALAR EIRELI-ME	14.800,00
21/02/2019 11:54:42	LANCE	MSB COMERCIO E REPRESENTAÇÕES LTDA EPP	14.799,00
21/02/2019 11:54:46	LANCE	CMF DISTRIBUIDORA DE MEDICAMENTOS LTDA	14.799,99
21/02/2019 11:55:01	LANCE	CMF DISTRIBUIDORA DE MEDICAMENTOS LTDA	14.798,99
21/02/2019 11:55:14	LANCE	DISTRIBUIDORA MUNDIAL DE PRODUTOS HOSPITALARES LTDA	14.798,00
21/02/2019 11:55:28	LANCE	CMF DISTRIBUIDORA DE MEDICAMENTOS LTDA	14.797,99
21/02/2019 11:55:39	LANCE	MSB COMERCIO E REPRESENTAÇÕES LTDA EPP	14.797,00
21/02/2019 11:55:53	LANCE	CMF DISTRIBUIDORA DE MEDICAMENTOS LTDA	14.796,99
21/02/2019 11:56:04	LANCE	I.C.RODRIGUES HOSPITALAR EIRELI-ME	13.800,00
21/02/2019 11:56:12	LANCE	CMF DISTRIBUIDORA DE MEDICAMENTOS LTDA	13.799,99
21/02/2019 11:56:56	LANCE	MSB COMERCIO E REPRESENTAÇÕES LTDA EPP	13.799,00
21/02/2019 11:57:11	LANCE	CMF DISTRIBUIDORA DE MEDICAMENTOS LTDA	13.798,99
21/02/2019 11:57:27	LANCE	I.C.RODRIGUES HOSPITALAR EIRELI-ME	12.500,00
21/02/2019 11:57:38	LANCE	CMF DISTRIBUIDORA DE MEDICAMENTOS LTDA	12.499,99
21/02/2019 11:58:30	LANCE	I.C.RODRIGUES HOSPITALAR EIRELI-ME	12.300,00
21/02/2019 11:59:46	LANCE	CMF DISTRIBUIDORA DE MEDICAMENTOS LTDA	12.299,99
21/02/2019 12:01:26	LANCE	FISIOFORT COM. E REP. DE PRODUTOS DE FISIOTERAPIA E	12.000,00
21/02/2019 12:01:38	LANCE	CMF DISTRIBUIDORA DE MEDICAMENTOS LTDA	11.999,99
21/02/2019 12:06:10	LANCE	FISIOFORT COM. E REP. DE PRODUTOS DE FISIOTERAPIA E	11.500,00
21/02/2019 12:06:29	LANCE	CMF DISTRIBUIDORA DE MEDICAMENTOS LTDA	11.499,99
21/02/2019 12:11:28	NOTIFICAÇÃO	SISTEMA	
O detentor da melhor oferta é CMF DISTRIBUIDORA DE MEDICAMENTOS LTDA			
21/02/2019 12:11:28	HABILITAÇÃO		
25/02/2019 15:20:44	MENSAGEM	CMF DISTRIBUIDORA DE MEDICAMENTOS LTDA	
SR. PREGOEIRO NOSSA DOCUMENTAÇÃO FOI ENVIADA VIA SEDEX SOB O NUMERO DE RASTREAMENTO OA 00226179 4 BR			
07/03/2019 10:56:51	MANIFESTAÇÃO DE RECURSOS		
07/03/2019 11:26:53	EM ADJUDICAÇÃO		
07/03/2019 11:57:14	ADJUDICADO		

LOTE 72 - ADJUDICADO
 LOTE 52 - MATERIAL MÉDICO HOSPITALAR

VALORES UNITÁRIOS FINAIS

Item: 1	Unidade: UND.	Marca: J PROLAB	Modelo: J PROLAB
Descrição: COLETOR UNIVERSAL ESTÉRIL 60ML TAMPA ROSQUÁVEL OPACO			
Quantidade: 16.000	Valor Unit.: 0,40	Valor Total: 6.400,00	
Item: 2	Unidade: UND.	Marca: J PROLAB	Modelo: J PROLAB
Descrição: COLETOR UNIVERSAL (TIPO POTE) L 80ML TAMPA ROSQUÁVEL OPACO			
Quantidade: 23.000	Valor Unit.: 0,60	Valor Total: 13.800,00	

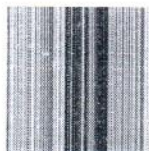

P M S
FLS 2121

PREFEITURA MUNICIPAL DE SÃO BENEDITO
SÃO BENEDITO-CE

Item: 3 Unidade: UND Marca: DESKARPLAS Modelo: DESKARPLAS
Descrição: PORTA LÂMINA C/ ESTRIAS PARA LÂMINA DE PREVENÇÃO
Quantidade: 15.000 Valor Unit.: 0,44 Valor Total: 6.600,00

CLASSIFICAÇÃO

Razão Social	Num	Documento	Oferta Inicial	Oferta Final	ME
1 I.C.RODRIGUES HOSPITALAR EIRELI-ME	044	18.783.612/0001-63	47.870,00	26.800,00	Sim
2 FISIOFORT COM. E REP. DE PRODUTOS DE	032	11.019.036/0001-33	47.870,00	28.000,00	Sim
3 MSB COMERCIO E REPRESENTAÇÕES LTDA EPP	009	05.696.303/0001-04	57.440,00	38.999,00	Sim

DESCLASSIFICADOS

Razão Social	Num	Documento	Oferta Inicial	Oferta Final	ME
--------------	-----	-----------	----------------	--------------	----

INABILITADOS

Razão Social	Num	Documento	Oferta Inicial	Oferta Final	ME
--------------	-----	-----------	----------------	--------------	----

MOVIMENTOS DO LOTE

11/02/2019 22:45:01	PUBLICADO				
11/02/2019 23:00:00	RECEPÇÃO DE PROPOSTAS				
21/02/2019 09:00:00	ANÁLISE DE PROPOSTAS				
21/02/2019 11:35:30	DISPUTA				
21/02/2019 11:35:30	LANCE	FISIOFORT COM. E REP. DE PRODUTOS DE FISIOTERAPIA E			47.870,00
21/02/2019 11:35:30	LANCE	I.C.RODRIGUES HOSPITALAR EIRELI-ME			47.870,00
21/02/2019 11:35:30	LANCE	MSB COMERCIO E REPRESENTAÇÕES LTDA EPP			57.440,00
21/02/2019 11:43:28	NOTIFICAÇÃO SISTEMA				
O lote entrará em RANDÔMICO em 5 minutos.					
21/02/2019 11:43:28	PRÉ-RANDÔMICO				
21/02/2019 11:48:28	TEMPO RANDÔMICO				
21/02/2019 11:48:47	LANCE	I.C.RODRIGUES HOSPITALAR EIRELI-ME			45.600,00
21/02/2019 11:50:36	LANCE	FISIOFORT COM. E REP. DE PRODUTOS DE FISIOTERAPIA E			45.000,00
21/02/2019 11:50:51	LANCE	I.C.RODRIGUES HOSPITALAR EIRELI-ME			42.800,00
21/02/2019 11:52:15	LANCE	FISIOFORT COM. E REP. DE PRODUTOS DE FISIOTERAPIA E			42.000,00
21/02/2019 11:52:29	LANCE	I.C.RODRIGUES HOSPITALAR EIRELI-ME			39.800,00
21/02/2019 11:53:08	LANCE	MSB COMERCIO E REPRESENTAÇÕES LTDA EPP			39.750,00
21/02/2019 11:53:15	LANCE	FISIOFORT COM. E REP. DE PRODUTOS DE FISIOTERAPIA E			39.000,00
21/02/2019 11:53:59	LANCE	MSB COMERCIO E REPRESENTAÇÕES LTDA EPP			38.999,00
21/02/2019 11:54:44	LANCE	I.C.RODRIGUES HOSPITALAR EIRELI-ME			30.800,00
21/02/2019 11:55:03	LANCE	FISIOFORT COM. E REP. DE PRODUTOS DE FISIOTERAPIA E			30.000,00
21/02/2019 11:56:16	LANCE	I.C.RODRIGUES HOSPITALAR EIRELI-ME			28.500,00
21/02/2019 11:57:38	LANCE	FISIOFORT COM. E REP. DE PRODUTOS DE FISIOTERAPIA E			28.000,00
21/02/2019 11:58:40	LANCE	I.C.RODRIGUES HOSPITALAR EIRELI-ME			26.800,00
21/02/2019 12:04:28	NOTIFICAÇÃO SISTEMA				
O detentor da melhor oferta é I.C.RODRIGUES HOSPITALAR EIRELI-ME					
21/02/2019 12:04:28	HABILITAÇÃO				
07/03/2019 10:56:51	MANIFESTAÇÃO DE RECURSOS				
07/03/2019 11:26:53	EM ADJUDICAÇÃO				
07/03/2019 11:57:14	ADJUDICADO				

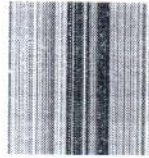

P M S B
FLS N° 2122

PREFEITURA MUNICIPAL DE SÃO BENEDITO
SÃO BENEDITO-CE

LOTE 73 - ADJUDICADO
LOTE 53 - MATERIAL MÉDICO HOSPITALAR

VALORES UNITÁRIOS FINAIS

Item: 1	Unidade: RLO	Marca: MISSNER	Modelo: MISSNER
Descrição: ESPARADRAPO 5CMX4,5M			
Quantidade: 3.375	Valor Unit.: 2,9692		Valor Total: 10.021,05
Item: 2	Unidade: RLO	Marca: MISSNER	Modelo: MISSNER
Descrição: ESPARADRAPO 10 a 4,5M IMPERMEÁVEL			
Quantidade: 4.800	Valor Unit.: 4,5035		Valor Total: 21.616,80
Item: 3	Unidade: UND	Marca: CIEX	Modelo: CIEX
Descrição: FITA MICROPOROSA 50MMX10M			
Quantidade: 1.680	Valor Unit.: 3,1322		Valor Total: 5.262,096

CLASSIFICAÇÃO

Razão Social	Num	Documento	Oferta Inicial	Oferta Final	ME
1 I.C.RODRIGUES HOSPITALAR EIRELI-ME	064	18.783.612/0001-63	92.833,65	36.900,00	Sim
2 FISIOFORT COM. E REP. DE PRODUTOS DE	032	11.019.036/0001-33	92.833,65	38.000,00	Sim
3 DINAMICA COMERCIO DE PRODUTOS	034	09.423.609/0001-48	46.272,60	43.033,52	Não
4 EXEMPLARMED COMERCIO DE PRODUTOS	044	23.312.871/0001-46	92.833,65	63.400,00	Sim
5 DISTRIBUIDORA MUNDIAL DE PRODUTOS	046	72.201.890/0001-00	92.833,65	63.467,55	Sim
6 MSB COMERCIO E REPRESENTAÇÕES LTDA EPP	009	05.696.303/0001-04	111.412,80	92.830,00	Sim
7 CMF DISTRIBUIDORA DE MEDICAMENTOS LTDA	057	13.414.166/0001-04	92.833,65	92.833,65	Sim

DECLASSIFICADOS

Razão Social	Num	Documento	Oferta Inicial	Oferta Final	ME
--------------	-----	-----------	----------------	--------------	----

INABILITADOS

Razão Social	Num	Documento	Oferta Inicial	Oferta Final	ME
--------------	-----	-----------	----------------	--------------	----

MOVIMENTOS DO LOTE

11/02/2019 22:45:01	PUBLICADO				
11/02/2019 23:00:00	RECEPÇÃO DE PROPOSTAS				
21/02/2019 09:00:00	ANÁLISE DE PROPOSTAS				
21/02/2019 11:35:30	DISPUTA				
21/02/2019 11:35:30	LANCE	EXEMPLARMED COMERCIO DE PRODUTOS HOSPITALARES LTDA ME		92.833,65	
21/02/2019 11:35:30	LANCE	DINAMICA COMERCIO DE PRODUTOS HOSPITALARES LTDA		46.272,60	
21/02/2019 11:35:30	LANCE	FISIOFORT COM. E REP. DE PRODUTOS DE FISIOTERAPIA E		92.833,65	
21/02/2019 11:35:30	LANCE	I.C.RODRIGUES HOSPITALAR EIRELI-ME		92.833,65	
21/02/2019 11:35:30	LANCE	DISTRIBUIDORA MUNDIAL DE PRODUTOS HOSPITALARES LTDA		92.833,65	
21/02/2019 11:35:30	LANCE	CMF DISTRIBUIDORA DE MEDICAMENTOS LTDA		92.833,65	
21/02/2019 11:35:30	LANCE	MSB COMERCIO E REPRESENTAÇÕES LTDA EPP		111.412,80	
21/02/2019 11:37:04	LANCE	DINAMICA COMERCIO DE PRODUTOS HOSPITALARES LTDA		43.033,52	
21/02/2019 11:43:29	PRÉ-RANDÔMICO				
21/02/2019 11:43:29	NOTIFICAÇÃO SISTEMA				
O lote entrará em RANDÔMICO em 5 minutos.					
21/02/2019 11:46:22	LANCE	EXEMPLARMED COMERCIO DE PRODUTOS HOSPITALARES LTDA ME		90.000,00	
21/02/2019 11:48:29	TEMPO RANDÔMICO				
21/02/2019 11:49:00	LANCE	I.C.RODRIGUES HOSPITALAR EIRELI-ME		40.800,00	



P M S 2123
 FLS N°

**PREFEITURA MUNICIPAL DE SÃO BENEDITO
 SÃO BENEDITO-CE**

21/02/2019 11:51:57	LANCE	EXEMPLARMED COMERCIO DE PRODUTOS HOSPITALARES LTDA ME	80.000,00
21/02/2019 11:51:58	LANCE	DISTRIBUIDORA MUNDIAL DE PRODUTOS HOSPITALARES LTDA	63.467,55
21/02/2019 11:52:27	LANCE	FISIOFORT COM. E REP. DE PRODUTOS DE FISIOTERAPIA E	40.000,00
21/02/2019 11:54:04	LANCE	EXEMPLARMED COMERCIO DE PRODUTOS HOSPITALARES LTDA ME	63.400,00
21/02/2019 11:54:59	LANCE	I.C.RODRIGUES HOSPITALAR EIRELI-ME	38.600,00
21/02/2019 11:55:57	LANCE	MSB COMERCIO E REPRESENTAÇÕES LTDA EPP	92.830,00
21/02/2019 11:57:51	LANCE	FISIOFORT COM. E REP. DE PRODUTOS DE FISIOTERAPIA E	38.000,00
21/02/2019 11:58:51	LANCE	I.C.RODRIGUES HOSPITALAR EIRELI-ME	36.900,00
21/02/2019 11:59:29	NOTIFICAÇÃO	SISTEMA	
O detentor da melhor oferta é I.C.RODRIGUES HOSPITALAR EIRELI-ME			
21/02/2019 11:59:29	HABILITAÇÃO		
07/03/2019 10:56:51	MANIFESTAÇÃO DE RECURSOS		
07/03/2019 11:26:53	EM ADJUDICAÇÃO		
07/03/2019 11:57:14	ADJUDICADO		

**LOTE 74 - ADJUDICADO
 LOTE 53.1 - MATERIAL MÉDICO HOSPITALAR**

VALORES UNITÁRIOS FINAIS

Item: 1	Unidade: RLO	Marca: MISSNER	Modelo: MISSNER
Descrição: ESPARADRAPO 5CMX4,5M			
Quantidade: 1.125	Valor Unit.: 2,9692	Valor Total: 3.340,35	
Item: 2	Unidade: RLO	Marca: MISSNER	Modelo: MISSNER
Descrição: ESPARADRAPO 10 a 4,5M IMPERMEÁVEL			
Quantidade: 1.600	Valor Unit.: 4,5035	Valor Total: 7.205,60	
Item: 3	Unidade: UND	Marca: CIEX	Modelo: CIEX
Descrição: FITA MICROPOROSA 50MMX10M			
Quantidade: 560	Valor Unit.: 3,1322	Valor Total: 1.754,032	

CLASSIFICAÇÃO

Razão Social	Num	Documento	Oferta Inicial	Oferta Final	ME
1 I.C.RODRIGUES HOSPITALAR EIRELI-ME	009	18.783.612/0001-63	30.944,55	12.300,00	Sim
2 FISIOFORT COM. E REP. DE PRODUTOS DE	048	11.019.036/0001-33	30.944,55	12.500,00	Sim
3 CMF DISTRIBUIDORA DE MEDICAMENTOS LTDA	093	13.414.166/0001-04	31.744,55	16.799,99	Sim
4 EXEMPLARMED COMERCIO DE PRODUTOS	044	23.312.871/0001-46	30.944,55	20.700,00	Sim
5 DISTRIBUIDORA MUNDIAL DE PRODUTOS	046	72.201.890/0001-00	30.944,55	21.155,85	Sim
6 MSB COMERCIO E REPRESENTAÇÕES LTDA EPP	092	05.696.303/0001-04	37.137,60	30.944,00	Sim

DESCLASSIFICADOS

Razão Social	Num	Documento	Oferta Inicial	Oferta Final	ME
--------------	-----	-----------	----------------	--------------	----

INABILITADOS

Razão Social	Num	Documento	Oferta Inicial	Oferta Final	ME
--------------	-----	-----------	----------------	--------------	----

MOVIMENTOS DO LOTE

11/02/2019 22:45:01	PUBLICADO
11/02/2019 23:00:00	RECEPÇÃO DE PROPOSTAS
21/02/2019 09:00:00	ANÁLISE DE PROPOSTAS
21/02/2019 11:35:30	DISPUTA



PREFEITURA MUNICIPAL DE SÃO BENEDITO
SÃO BENEDITO-CE

21/02/2019 11:35:30	LANCE	FISIOFORT COM. E REP. DE PRODUTOS DE FISIOTERAPIA E	30.944,55
21/02/2019 11:35:30	LANCE	DISTRIBUIDORA MUNDIAL DE PRODUTOS HOSPITALARES LTDA	30.944,55
21/02/2019 11:35:30	LANCE	CMF DISTRIBUIDORA DE MEDICAMENTOS LTDA	31.744,55
21/02/2019 11:35:30	LANCE	MSB COMERCIO E REPRESENTAÇÕES LTDA EPP	37.137,60
21/02/2019 11:35:30	LANCE	EXEMPLARMED COMERCIO DE PRODUTOS HOSPITALARES LTDA ME	30.944,55
21/02/2019 11:35:30	LANCE	I.C.RODRIGUES HOSPITALAR EIRELI-ME	30.944,55
21/02/2019 11:43:29	PRÉ-RANDÔMICO		
21/02/2019 11:43:29	NOTIFICAÇÃO SISTEMA		
O lote entrará em RANDÔMICO em 5 minutos.			
21/02/2019 11:47:13	LANCE	EXEMPLARMED COMERCIO DE PRODUTOS HOSPITALARES LTDA ME	30.940,00
21/02/2019 11:48:29	TEMPO RANDÔMICO		
21/02/2019 11:49:19	LANCE	I.C.RODRIGUES HOSPITALAR EIRELI-ME	28.600,00
21/02/2019 11:49:33	LANCE	EXEMPLARMED COMERCIO DE PRODUTOS HOSPITALARES LTDA ME	28.590,00
21/02/2019 11:50:09	LANCE	I.C.RODRIGUES HOSPITALAR EIRELI-ME	25.800,00
21/02/2019 11:50:32	LANCE	EXEMPLARMED COMERCIO DE PRODUTOS HOSPITALARES LTDA ME	25.790,00
21/02/2019 11:51:22	LANCE	I.C.RODRIGUES HOSPITALAR EIRELI-ME	20.800,00
21/02/2019 11:51:33	LANCE	EXEMPLARMED COMERCIO DE PRODUTOS HOSPITALARES LTDA ME	20.790,00
21/02/2019 11:51:47	LANCE	I.C.RODRIGUES HOSPITALAR EIRELI-ME	18.600,00
21/02/2019 11:52:17	LANCE	EXEMPLARMED COMERCIO DE PRODUTOS HOSPITALARES LTDA ME	18.599,00
21/02/2019 11:54:09	LANCE	DISTRIBUIDORA MUNDIAL DE PRODUTOS HOSPITALARES LTDA	21.155,85
21/02/2019 11:54:45	MENSAGEM	EXEMPLARMED COMERCIO DE PRODUTOS HOSPITALARES LTDA	
Solicito o cancelamento de meu lance no valor de 18.599,00.			
21/02/2019 11:55:10	LANCE	I.C.RODRIGUES HOSPITALAR EIRELI-ME	16.800,00
21/02/2019 11:55:41	NOTIFICAÇÃO SISTEMA		
O lance do PARTICIPANTE 044 no valor de 18.599,00 foi cancelado.			
21/02/2019 11:55:51	LANCE	EXEMPLARMED COMERCIO DE PRODUTOS HOSPITALARES LTDA ME	20.750,00
21/02/2019 11:56:10	MENSAGEM	PREGOEIRO	
PARA PARTICIPANTE 044: Lance cancelado.			
21/02/2019 11:56:17	LANCE	MSB COMERCIO E REPRESENTAÇÕES LTDA EPP	30.944,00
21/02/2019 11:58:11	LANCE	CMF DISTRIBUIDORA DE MEDICAMENTOS LTDA	16.799,99
21/02/2019 11:58:22	LANCE	EXEMPLARMED COMERCIO DE PRODUTOS HOSPITALARES LTDA ME	20.700,00
21/02/2019 11:59:03	LANCE	I.C.RODRIGUES HOSPITALAR EIRELI-ME	14.800,00
21/02/2019 12:00:14	LANCE	FISIOFORT COM. E REP. DE PRODUTOS DE FISIOTERAPIA E	14.500,00
21/02/2019 12:02:17	LANCE	I.C.RODRIGUES HOSPITALAR EIRELI-ME	12.800,00
21/02/2019 12:03:31	LANCE	FISIOFORT COM. E REP. DE PRODUTOS DE FISIOTERAPIA E	12.500,00
21/02/2019 12:04:54	LANCE	I.C.RODRIGUES HOSPITALAR EIRELI-ME	12.300,00
21/02/2019 12:06:29	NOTIFICAÇÃO SISTEMA		
O detentor da melhor oferta é I.C.RODRIGUES HOSPITALAR EIRELI-ME			
21/02/2019 12:06:29	HABILITAÇÃO		
07/03/2019 10:56:51	MANIFESTAÇÃO DE RECURSOS		
07/03/2019 11:26:53	EM ADJUDICAÇÃO		
07/03/2019 11:57:14	ADJUDICADO		

LOTE 75 - ADJUDICADO
LOTE 54 - MATERIAL MÉDICO HOSPITALAR



P M S B
FLS N° 2125

PREFEITURA MUNICIPAL DE SÃO BENEDITO
SÃO BENEDITO-CE

VALORES UNITÁRIOS FINAIS

Item: 1	Unidade: RLO	Marca: missner	Modelo: missner
Descrição: FITA ADESIVA HIPOALERGÊNICA. TAMANHO 25 MM por 10 M			
Quantidade: 4.620	Valor Unit.: 3,4217	Valor Total: 15.808,254	
Item: 2	Unidade: RLO	Marca: misner	Modelo: missner
Descrição: FITA CIRÚRGICA HIPOALÉRGICA 50MMX4,5M			
Quantidade: 3.800	Valor Unit.: 4,1049	Valor Total: 15.598,62	

CLASSIFICAÇÃO

Razão Social	Num Documento	Oferta Inicial	Oferta Final	ME
1 EXEMPLARMED COMERCIO DE PRODUTOS	044 23.312.871/0001-46	54.705,20	31.406,60	Sim
2 FISIOFORT COM. E REP. DE PRODUTOS DE	051 11.019.036/0001-33	54.705,20	31.500,00	Sim
3 DISTRIBUIDORA MUNDIAL DE PRODUTOS	046 72.201.890/0001-00	54.705,20	31.900,00	Sim
4 I.C.RODRIGUES HOSPITALAR EIRELI-ME	083 18.783.612/0001-63	54.705,20	32.800,00	Sim
5 MSB COMERCIO E REPRESENTAÇÕES LTDA EPP	012 05.696.303/0001-04	65.637,00	34.989,00	Sim
6 CMF DISTRIBUIDORA DE MEDICAMENTOS LTDA	057 13.414.166/0001-04	54.705,20	54.705,20	Sim

DESCLASSIFICADOS

Razão Social	Num Documento	Oferta Inicial	Oferta Final	ME
--------------	---------------	----------------	--------------	----

INABILITADOS

Razão Social	Num Documento	Oferta Inicial	Oferta Final	ME
--------------	---------------	----------------	--------------	----

MOVIMENTOS DO LOTE

11/02/2019 22:45:01	PUBLICADO		
11/02/2019 23:00:00	RECEPÇÃO DE PROPOSTAS		
21/02/2019 09:00:00	ANÁLISE DE PROPOSTAS		
21/02/2019 11:35:30	DISPUTA		
21/02/2019 11:35:30	LANCE	I.C.RODRIGUES HOSPITALAR EIRELI-ME	54.705,20
21/02/2019 11:35:30	LANCE	CMF DISTRIBUIDORA DE MEDICAMENTOS LTDA	54.705,20
21/02/2019 11:35:30	LANCE	MSB COMERCIO E REPRESENTAÇÕES LTDA EPP	65.637,00
21/02/2019 11:35:30	LANCE	EXEMPLARMED COMERCIO DE PRODUTOS HOSPITALARES LTDA ME	54.705,20
21/02/2019 11:35:30	LANCE	FISIOFORT COM. E REP. DE PRODUTOS DE FISIOTERAPIA E	54.705,20
21/02/2019 11:35:30	LANCE	DISTRIBUIDORA MUNDIAL DE PRODUTOS HOSPITALARES LTDA	54.705,20
21/02/2019 11:43:30	PRÉ-RANDÔMICO		
21/02/2019 11:43:30	NOTIFICAÇÃO SISTEMA		
O lote entrará em RANDÔMICO em 5 minutos.			
21/02/2019 11:47:44	LANCE	EXEMPLARMED COMERCIO DE PRODUTOS HOSPITALARES LTDA ME	54.700,00
21/02/2019 11:48:30	TEMPO RANDÔMICO		
21/02/2019 11:50:19	LANCE	I.C.RODRIGUES HOSPITALAR EIRELI-ME	50.700,00
21/02/2019 11:50:48	LANCE	EXEMPLARMED COMERCIO DE PRODUTOS HOSPITALARES LTDA ME	50.690,00
21/02/2019 11:51:34	LANCE	I.C.RODRIGUES HOSPITALAR EIRELI-ME	48.900,00
21/02/2019 11:51:43	LANCE	EXEMPLARMED COMERCIO DE PRODUTOS HOSPITALARES LTDA ME	48.890,00
21/02/2019 11:52:15	LANCE	I.C.RODRIGUES HOSPITALAR EIRELI-ME	40.800,00
21/02/2019 11:52:45	LANCE	EXEMPLARMED COMERCIO DE PRODUTOS HOSPITALARES LTDA ME	40.790,00
21/02/2019 11:54:02	LANCE	FISIOFORT COM. E REP. DE PRODUTOS DE FISIOTERAPIA E	40.500,00
21/02/2019 11:54:16	LANCE	EXEMPLARMED COMERCIO DE PRODUTOS HOSPITALARES LTDA ME	40.490,00
21/02/2019 11:55:52	LANCE	FISIOFORT COM. E REP. DE PRODUTOS DE FISIOTERAPIA E	40.000,00

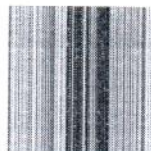

P M S B
FLS N° 2126

PREFEITURA MUNICIPAL DE SÃO BENEDITO
SÃO BENEDITO-CE

21/02/2019 11:56:07	LANCE	EXEMPLARMED COMERCIO DE PRODUTOS HOSPITALARES LTDA ME	39.990,00
21/02/2019 11:56:32	LANCE	I.C.RODRIGUES HOSPITALAR EIRELI-ME	36.800,00
21/02/2019 11:56:32	LANCE	MSB COMERCIO E REPRESENTAÇÕES LTDA EPP	39.980,00
21/02/2019 11:56:41	LANCE	MSB COMERCIO E REPRESENTAÇÕES LTDA EPP	36.799,00
21/02/2019 11:56:42	LANCE	EXEMPLARMED COMERCIO DE PRODUTOS HOSPITALARES LTDA ME	36.790,00
21/02/2019 11:56:56	LANCE	DISTRIBUIDORA MUNDIAL DE PRODUTOS HOSPITALARES LTDA	36.780,00
21/02/2019 11:57:11	LANCE	MSB COMERCIO E REPRESENTAÇÕES LTDA EPP	36.779,00
21/02/2019 11:57:12	LANCE	I.C.RODRIGUES HOSPITALAR EIRELI-ME	35.800,00
21/02/2019 11:58:08	LANCE	FISIOFORT COM. E REP. DE PRODUTOS DE FISIOTERAPIA E	35.000,00
21/02/2019 11:58:14	LANCE	EXEMPLARMED COMERCIO DE PRODUTOS HOSPITALARES LTDA ME	35.790,00
21/02/2019 11:58:32	LANCE	EXEMPLARMED COMERCIO DE PRODUTOS HOSPITALARES LTDA ME	34.990,00
21/02/2019 11:59:13	LANCE	I.C.RODRIGUES HOSPITALAR EIRELI-ME	32.800,00
21/02/2019 11:59:35	LANCE	MSB COMERCIO E REPRESENTAÇÕES LTDA EPP	34.989,00
21/02/2019 11:59:47	LANCE	EXEMPLARMED COMERCIO DE PRODUTOS HOSPITALARES LTDA ME	32.790,00
21/02/2019 11:59:48	LANCE	DISTRIBUIDORA MUNDIAL DE PRODUTOS HOSPITALARES LTDA	32.799,00
21/02/2019 11:59:57	LANCE	DISTRIBUIDORA MUNDIAL DE PRODUTOS HOSPITALARES LTDA	32.700,00
21/02/2019 12:00:03	LANCE	FISIOFORT COM. E REP. DE PRODUTOS DE FISIOTERAPIA E	32.000,00
21/02/2019 12:00:17	LANCE	EXEMPLARMED COMERCIO DE PRODUTOS HOSPITALARES LTDA ME	31.990,00
21/02/2019 12:00:40	LANCE	DISTRIBUIDORA MUNDIAL DE PRODUTOS HOSPITALARES LTDA	31.900,00
21/02/2019 12:00:53	LANCE	EXEMPLARMED COMERCIO DE PRODUTOS HOSPITALARES LTDA ME	31.890,00
21/02/2019 12:01:01	LANCE	FISIOFORT COM. E REP. DE PRODUTOS DE FISIOTERAPIA E	31.500,00
21/02/2019 12:01:09	LANCE	EXEMPLARMED COMERCIO DE PRODUTOS HOSPITALARES LTDA ME	31.490,00
21/02/2019 12:01:30	NOTIFICAÇÃO	SISTEMA	
O detentor da melhor oferta é EXEMPLARMED COMERCIO DE PRODUTOS HOSPITALARES LTDA ME			
21/02/2019 12:01:30	HABILITAÇÃO		
21/02/2019 12:02:41	LANCE	EXEMPLARMED COMERCIO DE PRODUTOS HOSPITALARES LTDA ME	31.406,60
07/03/2019 10:56:51	MANIFESTAÇÃO DE RECURSOS		
07/03/2019 11:26:53	EM ADJUDICAÇÃO		
07/03/2019 11:57:14	ADJUDICADO		

LOTE 76 - ADJUDICADO
LOTE 55 - MATERIAL MÉDICO HOSPITALAR

VALORES UNITÁRIOS FINAIS

Item: 1	Unidade: RLO	Marca: CIEX	Modelo:
Descrição: FITA ADESIVA HOSPITALAR ROLO 19MMX50M			
Quantidade: 5.000	Valor Unit.: 2,7135	Valor Total: 13.567,50	
Item: 2	Unidade: RLO	Marca: CIEX	Modelo:
Descrição: FITA PARA AUTOCLAVE 19MMX30M			
Quantidade: 5.200	Valor Unit.: 3,9774	Valor Total: 20.682,48	

CLASSIFICAÇÃO

Razão Social	Num	Documento	Oferta Inicial	Oferta Final	ME
1 CMF DISTRIBUIDORA DE MEDICAMENTOS LTDA	057	13.414.166/0001-04	79.394,00	34.249,99	Sim
2 FISIOFORT COM. E REP. DE PRODUTOS DE	067	11.019.036/0001-33	79.394,00	34.250,00	Sim
3 I.C.RODRIGUES HOSPITALAR EIRELI-ME	099	18.783.612/0001-63	79.394,00	35.300,00	Sim
4 MSB COMERCIO E REPRESENTAÇÕES LTDA EPP	012	05.696.303/0001-04	95.262,00	41.300,00	Sim



PREFEITURA MUNICIPAL DE SÃO BENEDITO
SÃO BENEDITO-CE

5 EXEMPLARMED COMERCIO DE PRODUTOS	044	23.312.871/0001-46	79.394,00	43.400,00	Sim
6 DISTRIBUIDORA MUNDIAL DE PRODUTOS	046	72.201.890/0001-00	79.394,00	47.480,00	Sim
7 DENTAL HIGIX PRTD. ADONT. MED. HOSP. EIRELI	073	26.240.632/0001-16	79.290,00	79.290,00	Sim

DESCLASSIFICADOS

Razão Social	Num Documento	Oferta Inicial	Oferta Final	ME
--------------	---------------	----------------	--------------	----

INABILITADOS

Razão Social	Num Documento	Oferta Inicial	Oferta Final	ME
--------------	---------------	----------------	--------------	----

MOVIMENTOS DO LOTE

11/02/2019 22:45:01	PUBLICADO			
11/02/2019 23:00:00	RECEPÇÃO DE PROPOSTAS			
21/02/2019 09:00:00	ANÁLISE DE PROPOSTAS			
21/02/2019 11:49:19	DISPUTA			
21/02/2019 11:49:19	LANCE	DISTRIBUIDORA MUNDIAL DE PRODUTOS HOSPITALARES LTDA		79.394,00
21/02/2019 11:49:19	LANCE	MSB COMERCIO E REPRESENTAÇÕES LTDA EPP		95.262,00
21/02/2019 11:49:19	LANCE	CMF DISTRIBUIDORA DE MEDICAMENTOS LTDA		79.394,00
21/02/2019 11:49:19	LANCE	DENTAL HIGIX PRTD. ADONT. MED. HOSP. EIRELI EPP		79.290,00
21/02/2019 11:49:19	LANCE	FISIOFORT COM. E REP. DE PRODUTOS DE FISIOTERAPIA E		79.394,00
21/02/2019 11:49:19	LANCE	EXEMPLARMED COMERCIO DE PRODUTOS HOSPITALARES LTDA ME		79.394,00
21/02/2019 11:49:19	LANCE	I.C.RODRIGUES HOSPITALAR EIRELI-ME		79.394,00
21/02/2019 11:50:14	LANCE	EXEMPLARMED COMERCIO DE PRODUTOS HOSPITALARES LTDA ME		79.280,00
21/02/2019 11:50:31	LANCE	I.C.RODRIGUES HOSPITALAR EIRELI-ME		76.800,00
21/02/2019 11:51:23	LANCE	EXEMPLARMED COMERCIO DE PRODUTOS HOSPITALARES LTDA ME		76.790,00
21/02/2019 11:56:31	PRÉ-RANDÔMICO			
21/02/2019 11:56:31	NOTIFICAÇÃO SISTEMA			
O lote entrará em RANDÔMICO em 5 minutos.				
21/02/2019 11:59:26	LANCE	I.C.RODRIGUES HOSPITALAR EIRELI-ME		70.800,00
21/02/2019 11:59:53	LANCE	EXEMPLARMED COMERCIO DE PRODUTOS HOSPITALARES LTDA ME		70.790,00
21/02/2019 12:01:30	LANCE	DISTRIBUIDORA MUNDIAL DE PRODUTOS HOSPITALARES LTDA		70.780,00
21/02/2019 12:01:31	TEMPO RANDÔMICO			
21/02/2019 12:01:39	LANCE	EXEMPLARMED COMERCIO DE PRODUTOS HOSPITALARES LTDA ME		70.770,00
21/02/2019 12:01:57	LANCE	FISIOFORT COM. E REP. DE PRODUTOS DE FISIOTERAPIA E		70.000,00
21/02/2019 12:02:10	LANCE	CMF DISTRIBUIDORA DE MEDICAMENTOS LTDA		69.999,99
21/02/2019 12:02:24	LANCE	DISTRIBUIDORA MUNDIAL DE PRODUTOS HOSPITALARES LTDA		69.999,00
21/02/2019 12:02:31	LANCE	I.C.RODRIGUES HOSPITALAR EIRELI-ME		60.900,00
21/02/2019 12:02:41	LANCE	FISIOFORT COM. E REP. DE PRODUTOS DE FISIOTERAPIA E		60.000,00
21/02/2019 12:03:03	LANCE	CMF DISTRIBUIDORA DE MEDICAMENTOS LTDA		59.999,99
21/02/2019 12:03:19	LANCE	FISIOFORT COM. E REP. DE PRODUTOS DE FISIOTERAPIA E		59.000,00
21/02/2019 12:03:34	LANCE	MSB COMERCIO E REPRESENTAÇÕES LTDA EPP		58.999,00
21/02/2019 12:03:34	LANCE	CMF DISTRIBUIDORA DE MEDICAMENTOS LTDA		58.999,99
21/02/2019 12:03:53	LANCE	DISTRIBUIDORA MUNDIAL DE PRODUTOS HOSPITALARES LTDA		58.990,00
21/02/2019 12:03:53	LANCE	CMF DISTRIBUIDORA DE MEDICAMENTOS LTDA		58.998,99
21/02/2019 12:04:01	LANCE	CMF DISTRIBUIDORA DE MEDICAMENTOS LTDA		58.980,00
21/02/2019 12:04:08	LANCE	FISIOFORT COM. E REP. DE PRODUTOS DE FISIOTERAPIA E		58.000,00

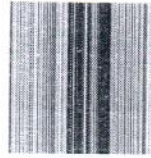

P M S
FLS N° 2128

PREFEITURA MUNICIPAL DE SÃO BENEDITO
SÃO BENEDITO-CE

21/02/2019 12:04:21	LANCE	DISTRIBUIDORA MUNDIAL DE PRODUTOS HOSPITALARES LTDA	57.999,00
21/02/2019 12:04:29	LANCE	EXEMPLARMED COMERCIO DE PRODUTOS HOSPITALARES LTDA ME	57.990,00
21/02/2019 12:04:29	LANCE	CMF DISTRIBUIDORA DE MEDICAMENTOS LTDA	57.998,00
21/02/2019 12:04:30	LANCE	FISIOFORT COM. E REP. DE PRODUTOS DE FISIOTERAPIA E	57.000,00
21/02/2019 12:04:31	LANCE	I.C.RODRIGUES HOSPITALAR EIRELI-ME	53.800,00
21/02/2019 12:04:35	LANCE	CMF DISTRIBUIDORA DE MEDICAMENTOS LTDA	57.950,00
21/02/2019 12:04:41	LANCE	CMF DISTRIBUIDORA DE MEDICAMENTOS LTDA	53.000,00
21/02/2019 12:04:51	LANCE	DISTRIBUIDORA MUNDIAL DE PRODUTOS HOSPITALARES LTDA	52.990,00
21/02/2019 12:04:58	LANCE	CMF DISTRIBUIDORA DE MEDICAMENTOS LTDA	52.900,00
21/02/2019 12:05:07	LANCE	EXEMPLARMED COMERCIO DE PRODUTOS HOSPITALARES LTDA ME	52.890,00
21/02/2019 12:05:12	LANCE	I.C.RODRIGUES HOSPITALAR EIRELI-ME	49.600,00
21/02/2019 12:05:13	LANCE	FISIOFORT COM. E REP. DE PRODUTOS DE FISIOTERAPIA E	52.500,00
21/02/2019 12:05:16	LANCE	CMF DISTRIBUIDORA DE MEDICAMENTOS LTDA	52.850,00
21/02/2019 12:05:22	LANCE	CMF DISTRIBUIDORA DE MEDICAMENTOS LTDA	49.500,00
21/02/2019 12:05:33	LANCE	EXEMPLARMED COMERCIO DE PRODUTOS HOSPITALARES LTDA ME	49.490,00
21/02/2019 12:05:38	LANCE	CMF DISTRIBUIDORA DE MEDICAMENTOS LTDA	49.480,00
21/02/2019 12:05:38	LANCE	I.C.RODRIGUES HOSPITALAR EIRELI-ME	46.800,00
21/02/2019 12:05:40	LANCE	FISIOFORT COM. E REP. DE PRODUTOS DE FISIOTERAPIA E	49.000,00
21/02/2019 12:05:50	LANCE	CMF DISTRIBUIDORA DE MEDICAMENTOS LTDA	46.500,00
21/02/2019 12:05:58	LANCE	EXEMPLARMED COMERCIO DE PRODUTOS HOSPITALARES LTDA ME	46.490,00
21/02/2019 12:06:05	LANCE	CMF DISTRIBUIDORA DE MEDICAMENTOS LTDA	46.450,00
21/02/2019 12:06:08	LANCE	DISTRIBUIDORA MUNDIAL DE PRODUTOS HOSPITALARES LTDA	47.480,00
21/02/2019 12:06:10	LANCE	I.C.RODRIGUES HOSPITALAR EIRELI-ME	42.800,00
21/02/2019 12:06:15	LANCE	CMF DISTRIBUIDORA DE MEDICAMENTOS LTDA	42.750,00
21/02/2019 12:06:23	LANCE	FISIOFORT COM. E REP. DE PRODUTOS DE FISIOTERAPIA E	42.000,00
21/02/2019 12:06:42	LANCE	CMF DISTRIBUIDORA DE MEDICAMENTOS LTDA	41.900,00
21/02/2019 12:06:45	LANCE	EXEMPLARMED COMERCIO DE PRODUTOS HOSPITALARES LTDA ME	43.400,00
21/02/2019 12:06:56	LANCE	FISIOFORT COM. E REP. DE PRODUTOS DE FISIOTERAPIA E	41.500,00
21/02/2019 12:07:01	LANCE	CMF DISTRIBUIDORA DE MEDICAMENTOS LTDA	41.400,00
21/02/2019 12:07:07	LANCE	I.C.RODRIGUES HOSPITALAR EIRELI-ME	38.700,00
21/02/2019 12:07:13	LANCE	CMF DISTRIBUIDORA DE MEDICAMENTOS LTDA	38.650,00
21/02/2019 12:07:29	LANCE	FISIOFORT COM. E REP. DE PRODUTOS DE FISIOTERAPIA E	38.500,00
21/02/2019 12:07:33	LANCE	I.C.RODRIGUES HOSPITALAR EIRELI-ME	36.500,00
21/02/2019 12:07:33	LANCE	CMF DISTRIBUIDORA DE MEDICAMENTOS LTDA	38.450,00
21/02/2019 12:07:39	LANCE	CMF DISTRIBUIDORA DE MEDICAMENTOS LTDA	36.450,00
21/02/2019 12:07:44	LANCE	MSB COMERCIO E REPRESENTAÇÕES LTDA EPP	41.300,00
21/02/2019 12:09:24	LANCE	I.C.RODRIGUES HOSPITALAR EIRELI-ME	35.300,00
21/02/2019 12:09:40	LANCE	CMF DISTRIBUIDORA DE MEDICAMENTOS LTDA	35.299,99
21/02/2019 12:10:05	LANCE	FISIOFORT COM. E REP. DE PRODUTOS DE FISIOTERAPIA E	35.200,00
21/02/2019 12:10:42	LANCE	CMF DISTRIBUIDORA DE MEDICAMENTOS LTDA	35.199,99
21/02/2019 12:11:39	LANCE	FISIOFORT COM. E REP. DE PRODUTOS DE FISIOTERAPIA E	35.000,00
21/02/2019 12:11:51	LANCE	CMF DISTRIBUIDORA DE MEDICAMENTOS LTDA	34.999,99
21/02/2019 12:12:07	LANCE	FISIOFORT COM. E REP. DE PRODUTOS DE FISIOTERAPIA E	34.500,00
21/02/2019 12:12:27	LANCE	CMF DISTRIBUIDORA DE MEDICAMENTOS LTDA	34.499,99



P M S B
FLS N° 2129

PREFEITURA MUNICIPAL DE SÃO BENEDITO
SÃO BENEDITO-CE

21/02/2019 12:12:44	LANCE	FISIOFORT COM. E REP. DE PRODUTOS DE FISIOTERAPIA E	34.250,00
21/02/2019 12:13:06	LANCE	CMF DISTRIBUIDORA DE MEDICAMENTOS LTDA	34.249,99
21/02/2019 12:13:31	NOTIFICAÇÃO	SISTEMA	
O detentor da melhor oferta é CMF DISTRIBUIDORA DE MEDICAMENTOS LTDA			
21/02/2019 12:13:31	HABILITAÇÃO		
25/02/2019 15:21:37	MENSAGEM	CMF DISTRIBUIDORA DE MEDICAMENTOS LTDA	
SR. PREGOEIRO A NOSSA DOCUMENTAÇÃO FOI ENVIADA POR SEDEX SOB O NUMERO DE RASTREAMENTO OA 00226179 4 BR			
07/03/2019 10:56:51	MANIFESTAÇÃO DE RECURSOS		
07/03/2019 11:26:53	EM ADJUDICAÇÃO		
07/03/2019 11:57:14	ADJUDICADO		

LOTE 77 - ADJUDICADO
LOTE 56 - MATERIAL MÉDICO HOSPITALAR

VALORES UNITÁRIOS FINAIS

Item: 1	Unidade: CXA.	Marca: ON CALL PLUS	Modelo: ON CALL PLUS
Descrição: FITA P/MONITOR DE GLICEMIA CX. C/ 50 FITAS			
Quantidade: 1.305	Valor Unit.: 39,70		Valor Total: 51.808,50
Item: 2	Unidade: CXA.	Marca: SISPACK	Modelo: SISPACK
Descrição: INDICADOR BIOLÓGICO PARA MONITORAR CICLOS DE ESTERILIZAÇÃO A VAPOR C/50 PARA 48 HRS			
Quantidade: 15	Valor Unit.: 1.839,10		Valor Total: 27.586,50

CLASSIFICAÇÃO

Razão Social	Num Documento	Oferta Inicial	Oferta Final	ME
1 MSB COMERCIO E REPRESENTAÇÕES LTDA EPP	012 05.696.303/0001-04	133.452,00	79.395,00	Sim
2 FISIOFORT COM. E REP. DE PRODUTOS DE	076 11.019.036/0001-33	111.205,65	79.400,00	Sim
3 I.C.RODRIGUES HOSPITALAR EIRELI-ME	080 18.783.612/0001-63	111.205,65	87.800,00	Sim

DESCLASSIFICADOS

Razão Social	Num Documento	Oferta Inicial	Oferta Final	ME
--------------	---------------	----------------	--------------	----

INABILITADOS

Razão Social	Num Documento	Oferta Inicial	Oferta Final	ME
--------------	---------------	----------------	--------------	----

MOVIMENTOS DO LOTE

11/02/2019 22:45:01	PUBLICADO		
11/02/2019 23:00:00	RECEPÇÃO DE PROPOSTAS		
21/02/2019 09:00:00	ANÁLISE DE PROPOSTAS		
21/02/2019 11:49:19	DISPUTA		
21/02/2019 11:49:19	LANCE	I.C.RODRIGUES HOSPITALAR EIRELI-ME	111.205,65
21/02/2019 11:49:19	LANCE	FISIOFORT COM. E REP. DE PRODUTOS DE FISIOTERAPIA E	111.205,65
21/02/2019 11:49:19	LANCE	MSB COMERCIO E REPRESENTAÇÕES LTDA EPP	133.452,00
21/02/2019 11:56:31	NOTIFICAÇÃO	SISTEMA	
O lote entrará em RANDÔMICO em 5 minutos.			
21/02/2019 11:56:31	PRÉ-RANDÔMICO		
21/02/2019 11:59:36	LANCE	I.C.RODRIGUES HOSPITALAR EIRELI-ME	100.800,00
21/02/2019 12:01:31	TEMPO RANDÔMICO		
21/02/2019 12:02:19	LANCE	FISIOFORT COM. E REP. DE PRODUTOS DE FISIOTERAPIA E	99.999,00
21/02/2019 12:02:44	LANCE	I.C.RODRIGUES HOSPITALAR EIRELI-ME	89.600,00



P M S B
FLS N° 2130
[Handwritten signature]

**PREFEITURA MUNICIPAL DE SÃO BENEDITO
SÃO BENEDITO-CE**

21/02/2019 12:03:08	LANCE	FISIOFORT COM. E REP. DE PRODUTOS DE FISIOTERAPIA E	89.000,00
21/02/2019 12:03:47	LANCE	MSB COMERCIO E REPRESENTAÇÕES LTDA EPP	88.950,00
21/02/2019 12:04:20	LANCE	FISIOFORT COM. E REP. DE PRODUTOS DE FISIOTERAPIA E	88.000,00
21/02/2019 12:05:55	LANCE	I.C.RODRIGUES HOSPITALAR EIRELI-ME	87.800,00
21/02/2019 12:06:50	LANCE	FISIOFORT COM. E REP. DE PRODUTOS DE FISIOTERAPIA E	87.000,00
21/02/2019 12:08:01	LANCE	MSB COMERCIO E REPRESENTAÇÕES LTDA EPP	86.999,00
21/02/2019 12:08:34	LANCE	FISIOFORT COM. E REP. DE PRODUTOS DE FISIOTERAPIA E	86.500,00
21/02/2019 12:08:48	LANCE	MSB COMERCIO E REPRESENTAÇÕES LTDA EPP	86.490,00
21/02/2019 12:09:07	LANCE	FISIOFORT COM. E REP. DE PRODUTOS DE FISIOTERAPIA E	86.000,00
21/02/2019 12:09:35	LANCE	MSB COMERCIO E REPRESENTAÇÕES LTDA EPP	85.990,00
21/02/2019 12:09:45	LANCE	FISIOFORT COM. E REP. DE PRODUTOS DE FISIOTERAPIA E	85.000,00
21/02/2019 12:10:11	LANCE	MSB COMERCIO E REPRESENTAÇÕES LTDA EPP	84.990,00
21/02/2019 12:10:24	LANCE	FISIOFORT COM. E REP. DE PRODUTOS DE FISIOTERAPIA E	84.500,00
21/02/2019 12:10:38	LANCE	MSB COMERCIO E REPRESENTAÇÕES LTDA EPP	84.499,00
21/02/2019 12:10:58	LANCE	FISIOFORT COM. E REP. DE PRODUTOS DE FISIOTERAPIA E	84.000,00
21/02/2019 12:11:39	LANCE	MSB COMERCIO E REPRESENTAÇÕES LTDA EPP	83.995,00
21/02/2019 12:11:48	LANCE	FISIOFORT COM. E REP. DE PRODUTOS DE FISIOTERAPIA E	82.500,00
21/02/2019 12:12:18	LANCE	MSB COMERCIO E REPRESENTAÇÕES LTDA EPP	82.499,00
21/02/2019 12:12:30	LANCE	FISIOFORT COM. E REP. DE PRODUTOS DE FISIOTERAPIA E	82.000,00
21/02/2019 12:13:04	LANCE	MSB COMERCIO E REPRESENTAÇÕES LTDA EPP	81.999,00
21/02/2019 12:13:38	LANCE	FISIOFORT COM. E REP. DE PRODUTOS DE FISIOTERAPIA E	81.000,00
21/02/2019 12:14:13	LANCE	MSB COMERCIO E REPRESENTAÇÕES LTDA EPP	80.999,00
21/02/2019 12:14:32	LANCE	FISIOFORT COM. E REP. DE PRODUTOS DE FISIOTERAPIA E	80.500,00
21/02/2019 12:15:00	LANCE	MSB COMERCIO E REPRESENTAÇÕES LTDA EPP	80.490,00
21/02/2019 12:21:29	LANCE	FISIOFORT COM. E REP. DE PRODUTOS DE FISIOTERAPIA E	80.400,00
21/02/2019 12:21:59	LANCE	MSB COMERCIO E REPRESENTAÇÕES LTDA EPP	80.399,00
21/02/2019 12:22:36	LANCE	FISIOFORT COM. E REP. DE PRODUTOS DE FISIOTERAPIA E	80.200,00
21/02/2019 12:22:46	LANCE	MSB COMERCIO E REPRESENTAÇÕES LTDA EPP	80.150,00
21/02/2019 12:22:54	LANCE	FISIOFORT COM. E REP. DE PRODUTOS DE FISIOTERAPIA E	80.000,00
21/02/2019 12:23:22	LANCE	MSB COMERCIO E REPRESENTAÇÕES LTDA EPP	79.990,00
21/02/2019 12:23:34	LANCE	FISIOFORT COM. E REP. DE PRODUTOS DE FISIOTERAPIA E	79.500,00
21/02/2019 12:24:37	LANCE	MSB COMERCIO E REPRESENTAÇÕES LTDA EPP	79.499,00
21/02/2019 12:25:01	LANCE	FISIOFORT COM. E REP. DE PRODUTOS DE FISIOTERAPIA E	79.400,00
21/02/2019 12:25:28	LANCE	MSB COMERCIO E REPRESENTAÇÕES LTDA EPP	79.395,00
21/02/2019 12:25:32	NOTIFICAÇÃO	SISTEMA	
O detentor da melhor oferta é MSB COMERCIO E REPRESENTAÇÕES LTDA EPP			
21/02/2019 12:25:32	HABILITAÇÃO		
25/02/2019 14:28:36	MENSAGEM	MSB COMERCIO E REPRESENTAÇÕES LTDA EPP	
boa tarde, segue código de rastreamento OA033824416BR ref. ao envio de nossa documentação.			
07/03/2019 10:56:51	MANIFESTAÇÃO DE RECURSOS		
07/03/2019 11:26:53	EM ADJUDICAÇÃO		
07/03/2019 11:57:14	ADJUDICADO		

[Handwritten signature]

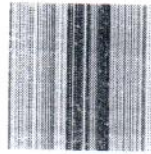

P M S B
FLS N° 2131

PREFEITURA MUNICIPAL DE SÃO BENEDITO
SÃO BENEDITO-CE

LOTE 78 - ADJUDICADO
LOTE 56.1 - MATERIAL MÉDICO HOSPITALAR

VALORES UNITÁRIOS FINAIS

Item: 1	Unidade: CXA.	Marca: ON CALL PLUS	Modelo: ON CALL PLUS
Descrição: FITA P/MONITOR DE GLICEMIA CX. C/ 50 FITAS			
Quantidade: 435	Valor Unit.: 42,60	Valor Total: 18.531,00	
Item: 2	Unidade: CXA.	Marca: SISPACK	Modelo: SISPACK
Descrição: INDICADOR BIOLÓGICO PARA MONITORAR CICLOS DE ESTERILIZAÇÃO A VAPOR C/50 PARA 48 HRS			
Quantidade: 5	Valor Unit.: 1.971,80	Valor Total: 9.859,00	

CLASSIFICAÇÃO

Razão Social	Num Documento	Oferta Inicial	Oferta Final	ME
1 MSB COMERCIO E REPRESENTAÇÕES LTDA EPP	048 05.696.303/0001-04	44.484,00	28.390,00	Sim
2 FISIOFORT COM. E REP. DE PRODUTOS DE	021 11.019.036/0001-33	37.068,55	28.400,00	Sim
3 I.C.RODRIGUES HOSPITALAR EIRELI-ME	044 18.783.612/0001-63	37.068,55	29.400,00	Sim

DESCLASSIFICADOS

Razão Social	Num Documento	Oferta Inicial	Oferta Final	ME
--------------	---------------	----------------	--------------	----

INABILITADOS

Razão Social	Num Documento	Oferta Inicial	Oferta Final	ME
--------------	---------------	----------------	--------------	----

MOVIMENTOS DO LOTE

11/02/2019 22:45:01	PUBLICADO		
11/02/2019 23:00:00	RECEPÇÃO DE PROPOSTAS		
21/02/2019 09:00:00	ANÁLISE DE PROPOSTAS		
21/02/2019 11:49:19	DISPUTA		
21/02/2019 11:49:19	LANCE I.C.RODRIGUES HOSPITALAR EIRELI-ME		37.068,55
21/02/2019 11:49:19	LANCE FISIOFORT COM. E REP. DE PRODUTOS DE FISIOTERAPIA E		37.068,55
21/02/2019 11:49:19	LANCE MSB COMERCIO E REPRESENTAÇÕES LTDA EPP		44.484,00
21/02/2019 11:56:32	NOTIFICAÇÃO SISTEMA		
O lote entrará em RANDÔMICO em 5 minutos.			
21/02/2019 11:56:32	PRÉ-RANDÔMICO		
21/02/2019 11:59:50	LANCE I.C.RODRIGUES HOSPITALAR EIRELI-ME		35.800,00
21/02/2019 12:01:32	TEMPO RANDÔMICO		
21/02/2019 12:02:53	LANCE FISIOFORT COM. E REP. DE PRODUTOS DE FISIOTERAPIA E		35.500,00
21/02/2019 12:04:01	LANCE MSB COMERCIO E REPRESENTAÇÕES LTDA EPP		35.499,00
21/02/2019 12:04:41	LANCE FISIOFORT COM. E REP. DE PRODUTOS DE FISIOTERAPIA E		35.000,00
21/02/2019 12:06:21	LANCE I.C.RODRIGUES HOSPITALAR EIRELI-ME		32.800,00
21/02/2019 12:07:06	LANCE FISIOFORT COM. E REP. DE PRODUTOS DE FISIOTERAPIA E		32.500,00
21/02/2019 12:07:53	LANCE I.C.RODRIGUES HOSPITALAR EIRELI-ME		30.200,00
21/02/2019 12:08:12	LANCE FISIOFORT COM. E REP. DE PRODUTOS DE FISIOTERAPIA E		30.000,00
21/02/2019 12:08:15	LANCE MSB COMERCIO E REPRESENTAÇÕES LTDA EPP		30.150,00
21/02/2019 12:09:02	LANCE MSB COMERCIO E REPRESENTAÇÕES LTDA EPP		29.990,00
21/02/2019 12:09:52	LANCE I.C.RODRIGUES HOSPITALAR EIRELI-ME		29.400,00
21/02/2019 12:10:26	LANCE MSB COMERCIO E REPRESENTAÇÕES LTDA EPP		29.395,00
21/02/2019 12:12:18	LANCE FISIOFORT COM. E REP. DE PRODUTOS DE FISIOTERAPIA E		29.300,00
21/02/2019 12:12:36	LANCE MSB COMERCIO E REPRESENTAÇÕES LTDA EPP		29.299,00



P M S B
 FLS N° 2132

**PREFEITURA MUNICIPAL DE SÃO BENEDITO
 SÃO BENEDITO-CE**

21/02/2019 12:12:52	LANCE	FISIOFORT COM. E REP. DE PRODUTOS DE FISIOTERAPIA E	29.000,00
21/02/2019 12:13:20	LANCE	MSB COMERCIO E REPRESENTAÇÕES LTDA EPP	28.999,00
21/02/2019 12:13:58	LANCE	FISIOFORT COM. E REP. DE PRODUTOS DE FISIOTERAPIA E	28.500,00
21/02/2019 12:14:27	LANCE	MSB COMERCIO E REPRESENTAÇÕES LTDA EPP	28.499,00
21/02/2019 12:14:44	LANCE	FISIOFORT COM. E REP. DE PRODUTOS DE FISIOTERAPIA E	28.400,00
21/02/2019 12:15:09	LANCE	MSB COMERCIO E REPRESENTAÇÕES LTDA EPP	28.390,00
21/02/2019 12:18:32	NOTIFICAÇÃO	SISTEMA	
O detentor da melhor oferta é MSB COMERCIO E REPRESENTAÇÕES LTDA EPP			
21/02/2019 12:18:32	HABILITAÇÃO		
25/02/2019 14:28:42	MENSAGEM	MSB COMERCIO E REPRESENTAÇÕES LTDA EPP	
boa tarde, segue código de rastreamento OA033824416BR ref. ao envio de nossa documentação.			
07/03/2019 10:56:51	MANIFESTAÇÃO DE RECURSOS		
07/03/2019 11:26:53	EM ADJUDICAÇÃO		
07/03/2019 11:57:14	ADJUDICADO		

**LOTE 79 - ADJUDICADO
 LOTE 57 - MATERIAL MÉDICO HOSPITALAR**

VALORES UNITÁRIOS FINAIS

Item: 1	Unidade: RLO	Marca: BIOTEXTIL	Modelo:
Descrição: ATADURA DE CREPOM 10CM X 4,5M 13 FIOS			
Quantidade: 19.800	Valor Unit.: 0,4262		Valor Total: 8.438,76
Item: 2	Unidade: RLO	Marca: BIOTEXTIL	Modelo:
Descrição: ATADURA DE CREPOM 15CM X 4,5M 13 FIOS			
Quantidade: 19.800	Valor Unit.: 0,6416		Valor Total: 12.703,68
Item: 3	Unidade: RLO	Marca: BIOTEXTIL	Modelo:
Descrição: ATADURA DE CREPOM 20CM X 4,5M 13 FIOS			
Quantidade: 19.800	Valor Unit.: 0,8571		Valor Total: 16.970,58
Item: 4	Unidade: RLO	Marca: BIOTEXTIL	Modelo:
Descrição: ATADURA DE CREPOM 30CM X 4,5M 13 FIOS			
Quantidade: 9.300	Valor Unit.: 1,0631		Valor Total: 9.886,83

CLASSIFICAÇÃO

Razão Social	Num	Documento	Oferta Inicial	Oferta Final	ME
1 FISIOFORT COM. E REP. DE PRODUTOS DE	032	11.019.036/0001-33	100.242,00	48.000,00	Sim
2 I.C.RODRIGUES HOSPITALAR EIRELI-ME	064	18.783.612/0001-63	100.242,00	48.900,00	Sim
3 PROMIX COMERCIO E REPRESENTAÇÕES LTDA	041	19.659.691/0001-68	83.856,00	52.808,99	Sim
4 DINAMICA COMERCIO DE PRODUTOS	034	09.423.609/0001-48	52.809,00	52.809,00	Não
5 MSB COMERCIO E REPRESENTAÇÕES LTDA EPP	048	05.696.303/0001-04	120.372,00	100.200,00	Sim
6 DISTRIBUIDORA MUNDIAL DE PRODUTOS	046	72.201.890/0001-00	100.242,00	100.242,00	Sim
7 CMF DISTRIBUIDORA DE MEDICAMENTOS LTDA	093	13.414.166/0001-04	100.242,00	100.242,00	Sim

DESCLASSIFICADOS

Razão Social	Num	Documento	Oferta Inicial	Oferta Final	ME
ERIMED INDÚSTRIA E COMÉRCIO DE PRODUTOS	060	19.844.928/0001-80	100.242,00	100.242,00	Sim

INABILITADOS

Razão Social	Num	Documento	Oferta Inicial	Oferta Final	ME
--------------	-----	-----------	----------------	--------------	----

MOVIMENTOS DO LOTE



P M S B
FLS Nº 2133

PREFEITURA MUNICIPAL DE SÃO BENEDITO
SÃO BENEDITO-CE

11/02/2019 22:45:01	PUBLICADO		
11/02/2019 23:00:00	RECEPÇÃO DE PROPOSTAS		
21/02/2019 09:00:00	ANÁLISE DE PROPOSTAS		
21/02/2019 09:51:38	DESCLASSIFICAÇÃO DE PARTICIPANTE	PREGOEIRO	
ERIMED INDÚSTRIA E COMÉRCIO DE PRODUTOS PARA SAÚDE LTDA desclassificado. Motivo: Não anexou a declaração de cumprimento dos requisitos de habilitação, conforme item 5.5.2: 5.5. Como condição para participação no Pregão, a licitante apresentará as seguintes declarações: 5.5.2. que está ciente e concorda com as condições contidas no Edital e seus anexos, bem como de que cumpre plenamente os requisitos de habilitação definidos no Edital, conforme modelo constante do Anexo III, Item 1.			
21/02/2019 11:49:19	LANCE	PROMIX COMERCIO E REPRESENTAÇÕES LTDA	83.856,00
21/02/2019 11:49:19	DISPUTA		
21/02/2019 11:49:19	LANCE	ERIMED INDÚSTRIA E COMÉRCIO DE PRODUTOS PARA SAÚDE LTDA	100.242,00
21/02/2019 11:49:19	LANCE	DINAMICA COMERCIO DE PRODUTOS HOSPITALARES LTDA	52.809,00
21/02/2019 11:49:19	LANCE	FISIOFORT COM. E REP. DE PRODUTOS DE FISIOTERAPIA E	100.242,00
21/02/2019 11:49:19	LANCE	DISTRIBUIDORA MUNDIAL DE PRODUTOS HOSPITALARES LTDA	100.242,00
21/02/2019 11:49:19	LANCE	I.C.RODRIGUES HOSPITALAR EIRELI-ME	100.242,00
21/02/2019 11:49:19	LANCE	CMF DISTRIBUIDORA DE MEDICAMENTOS LTDA	100.242,00
21/02/2019 11:49:19	LANCE	MSB COMERCIO E REPRESENTAÇÕES LTDA EPP	120.372,00
21/02/2019 11:56:33	PRÉ-RANDÔMICO		
21/02/2019 11:56:33	NOTIFICAÇÃO	SISTEMA	
O lote entrará em RANDÔMICO em 5 minutos.			
21/02/2019 12:00:08	LANCE	I.C.RODRIGUES HOSPITALAR EIRELI-ME	48.900,00
21/02/2019 12:01:33	TEMPO RANDÔMICO		
21/02/2019 12:02:32	LANCE	PROMIX COMERCIO E REPRESENTAÇÕES LTDA	52.808,99
21/02/2019 12:03:51	LANCE	FISIOFORT COM. E REP. DE PRODUTOS DE FISIOTERAPIA E	48.000,00
21/02/2019 12:04:19	LANCE	MSB COMERCIO E REPRESENTAÇÕES LTDA EPP	100.200,00
21/02/2019 12:06:33	NOTIFICAÇÃO	SISTEMA	
O detentor da melhor oferta é FISIOFORT COM. E REP. DE PRODUTOS DE FISIOTERAPIA E REABILITAÇÃO FÍSICA LTDA – ME			
21/02/2019 12:06:33	HABILITAÇÃO		
07/03/2019 10:56:51	MANIFESTAÇÃO DE RECURSOS		
07/03/2019 11:26:53	EM ADJUDICAÇÃO		
07/03/2019 11:57:14	ADJUDICADO		

LOTE 80 - ADJUDICADO
LOTE 57.1 - MATERIAL MÉDICO HOSPITALAR

VALORES UNITÁRIOS FINAIS

Item	Unidade	Marca	Modelo	Valor Total
Item: 1	RLO	POLAR FIX	POLAR FIX	
Descrição: ATADURA DE CREPOM 10CM X 4,5M 13 FIOS				
Quantidade: 6.600		Valor Unit.: 0,3942		Valor Total: 2.601,72
Item: 2	RLO	POLAR FIX	POLAR FIX	
Descrição: ATADURA DE CREPOM 15CM X 4,5M 13 FIOS				
Quantidade: 6.600		Valor Unit.: 0,5935		Valor Total: 3.917,10
Item: 3	RLO	POLAR FIX	POLAR FIX	
Descrição: ATADURA DE CREPOM 20CM X 4,5M 13 FIOS				
Quantidade: 6.600		Valor Unit.: 0,7928		Valor Total: 5.232,48
Item: 4	RLO	POLAR FIX	POLAR FIX	
Descrição: ATADURA DE CREPOM 30CM X 4,5M 13 FIOS				
Quantidade: 3.100		Valor Unit.: 0,9834		Valor Total: 3.048,54

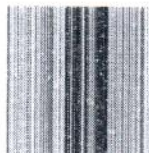

P M S B
FLS N° 2134

PREFEITURA MUNICIPAL DE SÃO BENEDITO
SÃO BENEDITO-CE

CLASSIFICAÇÃO

Razão Social	Num Documento	Oferta Inicial	Oferta Final	ME
1 I.C.RODRIGUES HOSPITALAR EIRELI-ME	044 18.783.612/0001-63	33.414,00	14.800,00	Sim
2 CMF DISTRIBUIDORA DE MEDICAMENTOS LTDA	019 13.414.166/0001-04	33.414,00	16.799,99	Sim
3 PROMIX COMERCIO E REPRESENTAÇÕES LTDA	051 19.659.691/0001-68	27.952,00	20.599,00	Sim
4 MSB COMERCIO E REPRESENTAÇÕES LTDA EPP	048 05.696.303/0001-04	40.124,00	24.999,00	Sim
5 FISIOFORT COM. E REP. DE PRODUTOS DE	056 11.019.036/0001-33	33.414,00	25.000,00	Sim
6 DISTRIBUIDORA MUNDIAL DE PRODUTOS	046 72.201.890/0001-00	33.414,00	33.414,00	Sim

DESCLASSIFICADOS

Razão Social	Num Documento	Oferta Inicial	Oferta Final	ME
ERIMED INDÚSTRIA E COMÉRCIO DE PRODUTOS	060 19.844.928/0001-80	33.414,00	33.414,00	Sim

INABILITADOS

Razão Social	Num Documento	Oferta Inicial	Oferta Final	ME
--------------	---------------	----------------	--------------	----

MOVIMENTOS DO LOTE

11/02/2019 22:45:01	PUBLICADO			
11/02/2019 23:00:00	RECEPÇÃO DE PROPOSTAS			
21/02/2019 09:00:00	ANÁLISE DE PROPOSTAS			
21/02/2019 09:51:38	DECLASSIFICAÇÃO DE PARTICIPANTE	PREGOEIRO		
ERIMED INDÚSTRIA E COMÉRCIO DE PRODUTOS PARA SAÚDE LTDA desclassificado. Motivo: Não anexou a declaração de cumprimento dos requisitos de habilitação, conforme item 5.5.2: 5.5. Como condição para participação no Pregão, a licitante apresentará as seguintes declarações: 5.5.2. que está ciente e concorda com as condições contidas no Edital e seus anexos, bem como de que cumpre plenamente os requisitos de habilitação definidos no Edital, conforme modelo constante do Anexo III, Item 1.				
21/02/2019 11:49:19	LANCE	MSB COMERCIO E REPRESENTAÇÕES LTDA EPP		40.124,00
21/02/2019 11:49:19	LANCE	PROMIX COMERCIO E REPRESENTAÇÕES LTDA		27.952,00
21/02/2019 11:49:19	DISPUTA			
21/02/2019 11:49:19	LANCE	DISTRIBUIDORA MUNDIAL DE PRODUTOS HOSPITALARES LTDA		33.414,00
21/02/2019 11:49:19	LANCE	I.C.RODRIGUES HOSPITALAR EIRELI-ME		33.414,00
21/02/2019 11:49:19	LANCE	ERIMED INDÚSTRIA E COMÉRCIO DE PRODUTOS PARA SAÚDE LTDA		33.414,00
21/02/2019 11:49:19	LANCE	FISIOFORT COM. E REP. DE PRODUTOS DE FISIOTERAPIA E		33.414,00
21/02/2019 11:49:19	LANCE	CMF DISTRIBUIDORA DE MEDICAMENTOS LTDA		33.414,00
21/02/2019 11:56:33	PRÉ-RANDÔMICO			
21/02/2019 11:56:33	NOTIFICAÇÃO SISTEMA			
O lote entrará em RANDÔMICO em 5 minutos.				
21/02/2019 12:01:33	TEMPO RANDÔMICO			
21/02/2019 12:03:31	LANCE	I.C.RODRIGUES HOSPITALAR EIRELI-ME		25.800,00
21/02/2019 12:04:44	LANCE	MSB COMERCIO E REPRESENTAÇÕES LTDA EPP		25.799,00
21/02/2019 12:05:00	LANCE	FISIOFORT COM. E REP. DE PRODUTOS DE FISIOTERAPIA E		25.000,00
21/02/2019 12:06:23	LANCE	PROMIX COMERCIO E REPRESENTAÇÕES LTDA		24.999,90
21/02/2019 12:08:06	LANCE	I.C.RODRIGUES HOSPITALAR EIRELI-ME		20.600,00
21/02/2019 12:08:33	LANCE	MSB COMERCIO E REPRESENTAÇÕES LTDA EPP		24.999,00
21/02/2019 12:08:44	LANCE	PROMIX COMERCIO E REPRESENTAÇÕES LTDA		20.599,00
21/02/2019 12:10:03	LANCE	I.C.RODRIGUES HOSPITALAR EIRELI-ME		16.800,00
21/02/2019 12:11:13	LANCE	CMF DISTRIBUIDORA DE MEDICAMENTOS LTDA		16.799,99
21/02/2019 12:12:17	LANCE	I.C.RODRIGUES HOSPITALAR EIRELI-ME		14.800,00



P M S B
FLS N° 2135

PREFEITURA MUNICIPAL DE SÃO BENEDITO
SÃO BENEDITO-CE

21/02/2019 12:12:33 NOTIFICAÇÃO SISTEMA
O detentor da melhor oferta é I.C.RODRIGUES HOSPITALAR EIRELI-ME

21/02/2019 12:12:33 HABILITAÇÃO

07/03/2019 10:56:51 MANIFESTAÇÃO DE RECURSOS

07/03/2019 11:26:53 EM ADJUDICAÇÃO

07/03/2019 11:57:14 ADJUDICADO

LOTE 81 - ADJUDICADO
LOTE 58 - MATERIAL MÉDICO HOSPITALAR

VALORES UNITÁRIOS FINAIS

Item:	Unidade:	Marca:	Modelo:	Valor Total:
1	RLO	TEXCARE		8.550,36
Descrição: ATADURA DE CREPOM 10CM X 4,5M 11 FIOS				
Quantidade: 26.100 Valor Unit.: 0,3276				
2	RLO	TEXCARE		10.014,57
Descrição: ATADURA DE CREPOM 15CM X 4,5M 11 FIOS				
Quantidade: 26.100 Valor Unit.: 0,3837				
3	RLO	TEXCARE		12.214,80
Descrição: ATADURA DE CREPOM 20CM X 4,5M 11 FIOS				
Quantidade: 26.100 Valor Unit.: 0,468				

CLASSIFICAÇÃO

Razão Social	Num	Documento	Oferta Inicial	Oferta Final	ME
1 CMF DISTRIBUIDORA DE MEDICAMENTOS LTDA	038	13.414.166/0001-04	65.772,00	30.779,99	Sim
2 I.C.RODRIGUES HOSPITALAR EIRELI-ME	055	18.783.612/0001-63	65.772,00	30.780,00	Sim
3 PROMIX COMERCIO E REPRESENTAÇÕES LTDA	005	19.659.691/0001-68	52.722,00	32.799,00	Sim
4 FISIOFORT COM. E REP. DE PRODUTOS DE	051	11.019.036/0001-33	65.772,00	35.000,00	Sim
5 MSB COMERCIO E REPRESENTAÇÕES LTDA EPP	029	05.696.303/0001-04	78.822,00	65.771,00	Sim

DESCLASSIFICADOS

Razão Social	Num	Documento	Oferta Inicial	Oferta Final	ME
ERIMED INDÚSTRIA E COMÉRCIO DE PRODUTOS	060	19.844.928/0001-80	65.772,00	65.772,00	Sim

INABILITADOS

Razão Social	Num	Documento	Oferta Inicial	Oferta Final	ME
--------------	-----	-----------	----------------	--------------	----

MOVIMENTOS DO LOTE

11/02/2019 22:45:01	PUBLICADO			
11/02/2019 23:00:00	RECEPÇÃO DE PROPOSTAS			
21/02/2019 09:00:00	ANÁLISE DE PROPOSTAS			
21/02/2019 09:51:38	DECLASSIFICAÇÃO DE PARTICIPANTE	PREGOEIRO		
ERIMED INDÚSTRIA E COMÉRCIO DE PRODUTOS PARA SAÚDE LTDA desclassificado. Motivo: Não anexou a declaração de cumprimento dos requisitos de habilitação, conforme item 5.5.2: 5.5. Como condição para participação no Pregão, a licitante apresentará as seguintes declarações: 5.5.2. que está ciente e concorda com as condições contidas no Edital e seus anexos, bem como de que cumpre plenamente os requisitos de habilitação definidos no Edital, conforme modelo constante do Anexo III, Item 1.				
21/02/2019 11:49:19	LANCE	MSB COMERCIO E REPRESENTAÇÕES LTDA EPP		78.822,00
21/02/2019 11:49:19	DISPUTA			
21/02/2019 11:49:19	LANCE	PROMIX COMERCIO E REPRESENTAÇÕES LTDA		52.722,00
21/02/2019 11:49:19	LANCE	ERIMED INDÚSTRIA E COMÉRCIO DE PRODUTOS PARA SAÚDE LTDA		65.772,00
21/02/2019 11:49:19	LANCE	FISIOFORT COM. E REP. DE PRODUTOS DE FISIOTERAPIA E		65.772,00
21/02/2019 11:49:19	LANCE	I.C.RODRIGUES HOSPITALAR EIRELI-ME		65.772,00



P M S B
FLS 2136
[Handwritten signature]

PREFEITURA MUNICIPAL DE SÃO BENEDITO
SÃO BENEDITO-CE

21/02/2019 11:49:19	LANCE	CMF DISTRIBUIDORA DE MEDICAMENTOS LTDA	65.772,00
21/02/2019 11:56:34	PRÉ-RANDÔMICO		
21/02/2019 11:56:34	NOTIFICAÇÃO SISTEMA		
O lote entrará em RANDÔMICO em 5 minutos.			
21/02/2019 12:01:34	TEMPO RANDÔMICO		
21/02/2019 12:03:45	LANCE	I.C.RODRIGUES HOSPITALAR EIRELI-ME	48.700,00
21/02/2019 12:04:50	LANCE	FISIOFORT COM. E REP. DE PRODUTOS DE FISIOTERAPIA E	48.000,00
21/02/2019 12:06:46	LANCE	PROMIX COMERCIO E REPRESENTAÇÕES LTDA	47.999,90
21/02/2019 12:07:38	LANCE	FISIOFORT COM. E REP. DE PRODUTOS DE FISIOTERAPIA E	47.500,00
21/02/2019 12:07:51	LANCE	PROMIX COMERCIO E REPRESENTAÇÕES LTDA	47.490,00
21/02/2019 12:08:17	LANCE	I.C.RODRIGUES HOSPITALAR EIRELI-ME	40.680,00
21/02/2019 12:08:24	LANCE	FISIOFORT COM. E REP. DE PRODUTOS DE FISIOTERAPIA E	47.000,00
21/02/2019 12:08:54	LANCE	FISIOFORT COM. E REP. DE PRODUTOS DE FISIOTERAPIA E	40.500,00
21/02/2019 12:09:17	LANCE	PROMIX COMERCIO E REPRESENTAÇÕES LTDA	40.499,00
21/02/2019 12:09:38	LANCE	FISIOFORT COM. E REP. DE PRODUTOS DE FISIOTERAPIA E	40.200,00
21/02/2019 12:09:56	LANCE	MSB COMERCIO E REPRESENTAÇÕES LTDA EPP	65.771,00
21/02/2019 12:09:59	LANCE	PROMIX COMERCIO E REPRESENTAÇÕES LTDA	40.199,99
21/02/2019 12:10:21	LANCE	I.C.RODRIGUES HOSPITALAR EIRELI-ME	38.600,00
21/02/2019 12:10:35	LANCE	PROMIX COMERCIO E REPRESENTAÇÕES LTDA	38.599,00
21/02/2019 12:10:46	LANCE	FISIOFORT COM. E REP. DE PRODUTOS DE FISIOTERAPIA E	38.500,00
21/02/2019 12:12:31	LANCE	I.C.RODRIGUES HOSPITALAR EIRELI-ME	35.800,00
21/02/2019 12:12:53	LANCE	PROMIX COMERCIO E REPRESENTAÇÕES LTDA	35.790,00
21/02/2019 12:13:02	LANCE	FISIOFORT COM. E REP. DE PRODUTOS DE FISIOTERAPIA E	35.500,00
21/02/2019 12:13:56	LANCE	PROMIX COMERCIO E REPRESENTAÇÕES LTDA	35.490,00
21/02/2019 12:14:10	LANCE	FISIOFORT COM. E REP. DE PRODUTOS DE FISIOTERAPIA E	35.200,00
21/02/2019 12:14:41	LANCE	CMF DISTRIBUIDORA DE MEDICAMENTOS LTDA	35.100,00
21/02/2019 12:14:53	LANCE	FISIOFORT COM. E REP. DE PRODUTOS DE FISIOTERAPIA E	35.000,00
21/02/2019 12:15:18	LANCE	CMF DISTRIBUIDORA DE MEDICAMENTOS LTDA	34.999,99
21/02/2019 12:15:52	LANCE	I.C.RODRIGUES HOSPITALAR EIRELI-ME	32.800,00
21/02/2019 12:16:11	LANCE	CMF DISTRIBUIDORA DE MEDICAMENTOS LTDA	32.799,99
21/02/2019 12:17:02	LANCE	PROMIX COMERCIO E REPRESENTAÇÕES LTDA	32.799,00
21/02/2019 12:17:32	LANCE	CMF DISTRIBUIDORA DE MEDICAMENTOS LTDA	32.798,99
21/02/2019 12:18:03	LANCE	I.C.RODRIGUES HOSPITALAR EIRELI-ME	30.780,00
21/02/2019 12:18:30	LANCE	CMF DISTRIBUIDORA DE MEDICAMENTOS LTDA	30.779,99
21/02/2019 12:18:34	NOTIFICAÇÃO SISTEMA		
O detentor da melhor oferta é CMF DISTRIBUIDORA DE MEDICAMENTOS LTDA			
21/02/2019 12:18:34	HABILITAÇÃO		
25/02/2019 15:22:33	MENSAGEM	CMF DISTRIBUIDORA DE MEDICAMENTOS LTDA	
SR. PREGOEIRO NOSSA DOCUMENTAÇÃO DE HABILITAÇÃO FOI ENVIADA POR SEDEX SOB O NUMERO DE RASTREAMENTO OA 00226179 4 BR			
07/03/2019 10:56:51	MANIFESTAÇÃO DE RECURSOS		
07/03/2019 11:26:53	EM ADJUDICAÇÃO		
07/03/2019 11:57:14	ADJUDICADO		

[Handwritten signature]

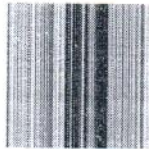

P M S B
FLS N° 2137

PREFEITURA MUNICIPAL DE SÃO BENEDITO
SÃO BENEDITO-CE

LOTE 82 - ADJUDICADO
LOTE 58.1 - MATERIAL MÉDICO HOSPITALAR

VALORES UNITÁRIOS FINAIS

Item: 1	Unidade: RLO	Marca: POLAR FIX	Modelo: POLAR FIX
Descrição: ATADURA DE CREPOM 10CM X 4,5M 11 FIOS			
Quantidade: 8.700	Valor Unit.: 0,3384	Valor Total: 2.944,08	
Item: 2	Unidade: RLO	Marca: POLAR FIX	Modelo: POLAR FIX
Descrição: ATADURA DE CREPOM 15CM X 4,5M 11 FIOS			
Quantidade: 8.700	Valor Unit.: 0,3965	Valor Total: 3.449,55	
Item: 3	Unidade: RLO	Marca: POLAR FIX	Modelo: POLAR FIX
Descrição: ATADURA DE CREPOM 20CM X 4,5M 11 FIOS			
Quantidade: 8.700	Valor Unit.: 0,4835	Valor Total: 4.206,45	

CLASSIFICAÇÃO

Razão Social	Num	Documento	Oferta Inicial	Oferta Final	ME
1 I.C.RODRIGUES HOSPITALAR EIRELI-ME	064	18.783.612/0001-63	21.924,00	10.600,00	Sim
2 PROMIX COMERCIO E REPRESENTAÇÕES LTDA	016	19.659.691/0001-68	17.574,00	14.790,00	Sim
3 FISIOFORT COM. E REP. DE PRODUTOS DE	021	11.019.036/0001-33	21.924,00	21.924,00	Sim
4 CMF DISTRIBUIDORA DE MEDICAMENTOS LTDA	038	13.414.166/0001-04	21.924,00	21.924,00	Sim
5 MSB COMERCIO E REPRESENTAÇÕES LTDA EPP	048	05.696.303/0001-04	26.274,00	26.274,00	Sim

DESCLASSIFICADOS

Razão Social	Num	Documento	Oferta Inicial	Oferta Final	ME
ERIMED INDÚSTRIA E COMÉRCIO DE PRODUTOS	060	19.844.928/0001-80	21.924,00	21.924,00	Sim

INABILITADOS

Razão Social	Num	Documento	Oferta Inicial	Oferta Final	ME
--------------	-----	-----------	----------------	--------------	----

MOVIMENTOS DO LOTE

11/02/2019 22:45:01	PUBLICADO				
11/02/2019 23:00:00	RECEPÇÃO DE PROPOSTAS				
21/02/2019 09:00:00	ANÁLISE DE PROPOSTAS				
21/02/2019 09:51:38	DECLASSIFICAÇÃO DE PARTICIPANTE PREGOEIRO				
ERIMED INDÚSTRIA E COMÉRCIO DE PRODUTOS PARA SAÚDE LTDA desclassificado. Motivo: Não anexou a declaração de cumprimento dos requisitos de habilitação, conforme item 5.5.2: 5.5. Como condição para participação no Pregão, a licitante apresentará as seguintes declarações: 5.5.2. que está ciente e concorda com as condições contidas no Edital e seus anexos, bem como de que cumpre plenamente os requisitos de habilitação definidos no Edital, conforme modelo constante do Anexo III, Item 1.					
21/02/2019 11:49:19	DISPUTA				
21/02/2019 11:49:19	LANCE	ERIMED INDÚSTRIA E COMÉRCIO DE PRODUTOS PARA SAÚDE LTDA			21.924,00
21/02/2019 11:49:19	LANCE	FISIOFORT COM. E REP. DE PRODUTOS DE FISIOTERAPIA E			21.924,00
21/02/2019 11:49:19	LANCE	I.C.RODRIGUES HOSPITALAR EIRELI-ME			21.924,00
21/02/2019 11:49:19	LANCE	CMF DISTRIBUIDORA DE MEDICAMENTOS LTDA			21.924,00
21/02/2019 11:49:19	LANCE	MSB COMERCIO E REPRESENTAÇÕES LTDA EPP			26.274,00
21/02/2019 11:49:19	LANCE	PROMIX COMERCIO E REPRESENTAÇÕES LTDA			17.574,00
21/02/2019 11:56:34	PRÉ-RANDÔMICO				
21/02/2019 11:56:34	NOTIFICAÇÃO SISTEMA				
O lote entrará em RANDÔMICO em 5 minutos.					
21/02/2019 12:01:34	TEMPO RANDÔMICO				
21/02/2019 12:03:56	LANCE	I.C.RODRIGUES HOSPITALAR EIRELI-ME			14.800,00
21/02/2019 12:07:03	LANCE	PROMIX COMERCIO E REPRESENTAÇÕES LTDA			14.790,00



P M S B
FLS N° 2138

PREFEITURA MUNICIPAL DE SÃO BENEDITO
SÃO BENEDITO-CE

21/02/2019 12:08:33	LANCE	I.C.RODRIGUES HOSPITALAR EIRELI-ME	10.600,00
21/02/2019 12:08:34	NOTIFICAÇÃO	SISTEMA	
O detentor da melhor oferta é I.C.RODRIGUES HOSPITALAR EIRELI-ME			
21/02/2019 12:08:34	HABILITAÇÃO		
07/03/2019 10:56:51	MANIFESTAÇÃO DE RECURSOS		
07/03/2019 11:26:53	EM ADJUDICAÇÃO		
07/03/2019 11:57:14	ADJUDICADO		

LOTE 83 - ADJUDICADO
LOTE 59 - MATERIAL MÉDICO HOSPITALAR

VALORES UNITÁRIOS FINAIS

Item: 1	Unidade: PCT.	Marca: AMERICA MEDICAL	Modelo: AMERICA MEDICAL
Descrição: CAMPO CIRÚRGICO C/FIO RADIOPACO 23 X 25CM ESTERIL PCT/05			
Quantidade: 5.400	Valor Unit.: 10,7444	Valor Total: 58.019,76	

CLASSIFICAÇÃO

Razão Social	Num	Documento	Oferta Inicial	Oferta Final	ME
1 DISTRIBUIDORA MUNDIAL DE PRODUTOS	018	72.201.890/0001-00	70.794,00	58.020,00	Sim
2 PROMIX COMERCIO E REPRESENTAÇÕES LTDA	076	19.659.691/0001-68	64.584,00	58.050,00	Sim
3 MSB COMERCIO E REPRESENTAÇÕES LTDA EPP	012	05.696.303/0001-04	84.942,00	59.250,00	Sim
4 FISIOFORT COM. E REP. DE PRODUTOS DE	086	11.019.036/0001-33	70.794,00	59.400,00	Sim
5 I.C.RODRIGUES HOSPITALAR EIRELI-ME	099	18.783.612/0001-63	70.794,00	70.794,00	Sim
6 CMF DISTRIBUIDORA DE MEDICAMENTOS LTDA	019	13.414.166/0001-04	70.794,00	70.794,00	Sim

DECLASSIFICADOS

Razão Social	Num	Documento	Oferta Inicial	Oferta Final	ME
--------------	-----	-----------	----------------	--------------	----

INABILITADOS

Razão Social	Num	Documento	Oferta Inicial	Oferta Final	ME
--------------	-----	-----------	----------------	--------------	----

MOVIMENTOS DO LOTE

11/02/2019 22:45:01	PUBLICADO		
11/02/2019 23:00:00	RECEPÇÃO DE PROPOSTAS		
21/02/2019 09:00:00	ANÁLISE DE PROPOSTAS		
21/02/2019 11:49:19	DISPUTA		
21/02/2019 11:49:19	LANCE	I.C.RODRIGUES HOSPITALAR EIRELI-ME	70.794,00
21/02/2019 11:49:19	LANCE	CMF DISTRIBUIDORA DE MEDICAMENTOS LTDA	70.794,00
21/02/2019 11:49:19	LANCE	MSB COMERCIO E REPRESENTAÇÕES LTDA EPP	84.942,00
21/02/2019 11:49:19	LANCE	FISIOFORT COM. E REP. DE PRODUTOS DE FISIOTERAPIA E	70.794,00
21/02/2019 11:49:19	LANCE	DISTRIBUIDORA MUNDIAL DE PRODUTOS HOSPITALARES LTDA	70.794,00
21/02/2019 11:49:19	LANCE	PROMIX COMERCIO E REPRESENTAÇÕES LTDA	64.584,00
21/02/2019 11:56:35	PRÉ-RANDÔMICO		
21/02/2019 11:56:35	NOTIFICAÇÃO	SISTEMA	
O lote entrará em RANDÔMICO em 5 minutos.			
21/02/2019 12:01:35	TEMPO RANDÔMICO		
21/02/2019 12:05:23	LANCE	FISIOFORT COM. E REP. DE PRODUTOS DE FISIOTERAPIA E	64.500,00
21/02/2019 12:07:20	LANCE	PROMIX COMERCIO E REPRESENTAÇÕES LTDA	64.490,00
21/02/2019 12:07:29	LANCE	DISTRIBUIDORA MUNDIAL DE PRODUTOS HOSPITALARES LTDA	64.480,00



P M S B
FLS 2139

PREFEITURA MUNICIPAL DE SÃO BENEDITO
SÃO BENEDITO-CE

21/02/2019 12:08:00	LANCE	FISIOFORT COM. E REP. DE PRODUTOS DE FISIOTERAPIA E	64.000,00
21/02/2019 12:08:04	LANCE	PROMIX COMERCIO E REPRESENTAÇÕES LTDA	64.470,00
21/02/2019 12:08:14	LANCE	PROMIX COMERCIO E REPRESENTAÇÕES LTDA	63.999,90
21/02/2019 12:08:46	LANCE	FISIOFORT COM. E REP. DE PRODUTOS DE FISIOTERAPIA E	63.500,00
21/02/2019 12:08:58	LANCE	DISTRIBUIDORA MUNDIAL DE PRODUTOS HOSPITALARES LTDA	63.499,00
21/02/2019 12:09:03	LANCE	PROMIX COMERCIO E REPRESENTAÇÕES LTDA	63.490,00
21/02/2019 12:09:21	LANCE	FISIOFORT COM. E REP. DE PRODUTOS DE FISIOTERAPIA E	63.000,00
21/02/2019 12:09:31	LANCE	DISTRIBUIDORA MUNDIAL DE PRODUTOS HOSPITALARES LTDA	62.999,00
21/02/2019 12:09:40	LANCE	PROMIX COMERCIO E REPRESENTAÇÕES LTDA	62.999,90
21/02/2019 12:09:55	LANCE	FISIOFORT COM. E REP. DE PRODUTOS DE FISIOTERAPIA E	62.500,00
21/02/2019 12:10:13	LANCE	PROMIX COMERCIO E REPRESENTAÇÕES LTDA	62.400,00
21/02/2019 12:10:36	LANCE	FISIOFORT COM. E REP. DE PRODUTOS DE FISIOTERAPIA E	62.000,00
21/02/2019 12:11:00	LANCE	DISTRIBUIDORA MUNDIAL DE PRODUTOS HOSPITALARES LTDA	61.999,00
21/02/2019 12:11:03	LANCE	MSB COMERCIO E REPRESENTAÇÕES LTDA EPP	61.950,00
21/02/2019 12:11:32	LANCE	DISTRIBUIDORA MUNDIAL DE PRODUTOS HOSPITALARES LTDA	61.900,00
21/02/2019 12:11:39	LANCE	PROMIX COMERCIO E REPRESENTAÇÕES LTDA	61.940,00
21/02/2019 12:11:47	LANCE	PROMIX COMERCIO E REPRESENTAÇÕES LTDA	61.890,00
21/02/2019 12:12:02	LANCE	MSB COMERCIO E REPRESENTAÇÕES LTDA EPP	61.880,00
21/02/2019 12:12:24	LANCE	DISTRIBUIDORA MUNDIAL DE PRODUTOS HOSPITALARES LTDA	61.870,00
21/02/2019 12:12:38	LANCE	PROMIX COMERCIO E REPRESENTAÇÕES LTDA	61.800,00
21/02/2019 12:12:47	LANCE	MSB COMERCIO E REPRESENTAÇÕES LTDA EPP	61.790,00
21/02/2019 12:13:13	LANCE	PROMIX COMERCIO E REPRESENTAÇÕES LTDA	61.740,00
21/02/2019 12:13:23	LANCE	FISIOFORT COM. E REP. DE PRODUTOS DE FISIOTERAPIA E	61.000,00
21/02/2019 12:13:34	LANCE	MSB COMERCIO E REPRESENTAÇÕES LTDA EPP	60.999,00
21/02/2019 12:13:43	LANCE	PROMIX COMERCIO E REPRESENTAÇÕES LTDA	60.980,00
21/02/2019 12:13:49	LANCE	FISIOFORT COM. E REP. DE PRODUTOS DE FISIOTERAPIA E	60.500,00
21/02/2019 12:13:58	LANCE	MSB COMERCIO E REPRESENTAÇÕES LTDA EPP	60.490,00
21/02/2019 12:14:10	LANCE	PROMIX COMERCIO E REPRESENTAÇÕES LTDA	60.450,00
21/02/2019 12:14:24	LANCE	FISIOFORT COM. E REP. DE PRODUTOS DE FISIOTERAPIA E	59.500,00
21/02/2019 12:14:45	LANCE	MSB COMERCIO E REPRESENTAÇÕES LTDA EPP	59.490,00
21/02/2019 12:14:57	LANCE	PROMIX COMERCIO E REPRESENTAÇÕES LTDA	59.480,00
21/02/2019 12:15:04	LANCE	FISIOFORT COM. E REP. DE PRODUTOS DE FISIOTERAPIA E	59.400,00
21/02/2019 12:15:20	LANCE	MSB COMERCIO E REPRESENTAÇÕES LTDA EPP	59.350,00
21/02/2019 12:15:21	LANCE	DISTRIBUIDORA MUNDIAL DE PRODUTOS HOSPITALARES LTDA	59.470,00
21/02/2019 12:15:34	LANCE	PROMIX COMERCIO E REPRESENTAÇÕES LTDA	59.300,00
21/02/2019 12:15:52	LANCE	MSB COMERCIO E REPRESENTAÇÕES LTDA EPP	59.250,00
21/02/2019 12:16:22	LANCE	PROMIX COMERCIO E REPRESENTAÇÕES LTDA	59.200,00
21/02/2019 12:16:25	LANCE	DISTRIBUIDORA MUNDIAL DE PRODUTOS HOSPITALARES LTDA	59.240,00
21/02/2019 12:16:33	LANCE	DISTRIBUIDORA MUNDIAL DE PRODUTOS HOSPITALARES LTDA	59.100,00
21/02/2019 12:17:22	LANCE	PROMIX COMERCIO E REPRESENTAÇÕES LTDA	59.090,00
21/02/2019 12:17:41	LANCE	DISTRIBUIDORA MUNDIAL DE PRODUTOS HOSPITALARES LTDA	58.080,00
21/02/2019 12:18:18	LANCE	PROMIX COMERCIO E REPRESENTAÇÕES LTDA	58.070,00
21/02/2019 12:18:42	LANCE	DISTRIBUIDORA MUNDIAL DE PRODUTOS HOSPITALARES LTDA	58.060,00
21/02/2019 12:19:35	LANCE	PROMIX COMERCIO E REPRESENTAÇÕES LTDA	58.050,00

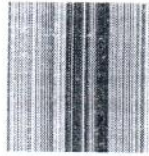

P M S B
FLS N° 2140

PREFEITURA MUNICIPAL DE SÃO BENEDITO
SÃO BENEDITO-CE

21/02/2019 12:20:05	LANCE	DISTRIBUIDORA MUNDIAL DE PRODUTOS HOSPITALARES LTDA	58.020,00
21/02/2019 12:20:35	NOTIFICAÇÃO	SISTEMA	
O detentor da melhor oferta é DISTRIBUIDORA MUNDIAL DE PRODUTOS HOSPITALARES LTDA			
21/02/2019 12:20:35	HABILITAÇÃO		
26/02/2019 08:44:09	MENSAGEM	DISTRIBUIDORA MUNDIAL DE PRODUTOS HOSPITALARES LTDA	
Bom Dia. Sr. pregoeiro nossa documentação foi enviada pelos correios ontem e o comprovante enviado por email licitacaosb@hotmail.com			
07/03/2019 10:56:51	MANIFESTAÇÃO DE RECURSOS		
07/03/2019 11:26:53	EM ADJUDICAÇÃO		
07/03/2019 11:57:14	ADJUDICADO		

LOTE 84 - ADJUDICADO
LOTE 60 - MATERIAL MÉDICO HOSPITALAR

VALORES UNITÁRIOS FINAIS

Item: 1	Unidade: PCT.	Marca: MDA TEXTIL	Modelo: MDA TEXTIL
Descrição: COMPRESSA DE GAZE 7,5 X7,5CM PAC. 11 FIOS C/ 500UNID			
Quantidade: 4.950	Valor Unit.: 10,44	Valor Total: 51.678,00	

CLASSIFICAÇÃO

Razão Social	Num	Documento	Oferta Inicial	Oferta Final	ME
1 DINAMICA COMERCIO DE PRODUTOS	034	09.423.609/0001-48	51.678,00	51.678,00	Não
2 IC EQUIPAMENTOS HOSPITALARES LTDA-ME	006	10.985.550/0001-60	76.576,50	61.000,00	Sim
3 PROMIX COMERCIO E REPRESENTAÇÕES LTDA	016	19.659.691/0001-68	61.479,00	61.479,00	Sim
4 FISIOFORT COM. E REP. DE PRODUTOS DE	032	11.019.036/0001-33	76.626,00	76.626,00	Sim
5 DISTRIBUIDORA MUNDIAL DE PRODUTOS	082	72.201.890/0001-00	76.626,00	76.626,00	Sim
6 I.C.RODRIGUES HOSPITALAR EIRELI-ME	099	18.783.612/0001-63	76.626,00	76.626,00	Sim
7 CMF DISTRIBUIDORA DE MEDICAMENTOS LTDA	022	13.414.166/0001-04	76.626,00	76.626,00	Sim
8 MSB COMERCIO E REPRESENTAÇÕES LTDA EPP	029	05.696.303/0001-04	91.971,00	91.971,00	Sim
9 DENTAL HIGIX PRTD. ADONT. MED. HOSP. EIRELI	057	26.240.632/0001-16	198.000,00	198.000,00	Sim

DESCLASSIFICADOS

Razão Social	Num	Documento	Oferta Inicial	Oferta Final	ME
CENTRAL DAS FRALDAS DISTRIBUIDORA LTDA ME	010	26.436.406/0001-05	43.065,00	43.065,00	Sim

INABILITADOS

Razão Social	Num	Documento	Oferta Inicial	Oferta Final	ME
--------------	-----	-----------	----------------	--------------	----

MOVIMENTOS DO LOTE

11/02/2019 22:45:01	PUBLICADO		
11/02/2019 23:00:00	RECEPÇÃO DE PROPOSTAS		
21/02/2019 09:00:00	ANÁLISE DE PROPOSTAS		
21/02/2019 09:53:53	DECLASSIFICAÇÃO DE PARTICIPANTE	PREGOEIRO	
CENTRAL DAS FRALDAS DISTRIBUIDORA LTDA ME desclassificado. Motivo: Não anexou a declaração de cumprimento dos requisitos de habilitação, conforme item 5.5.2: 5.5. Como condição para participação no Pregão, a licitante apresentará as seguintes declarações: 5.5.2. que está ciente e concorda com as condições contidas no Edital e seus anexos, bem como de que cumpre plenamente os requisitos de habilitação definidos no Edital, conforme modelo constante do Anexo III, Item 1.			
21/02/2019 11:49:19	DISPUTA		
21/02/2019 11:49:19	LANCE	CENTRAL DAS FRALDAS DISTRIBUIDORA LTDA ME	43.065,00
21/02/2019 11:49:19	LANCE	DENTAL HIGIX PRTD. ADONT. MED. HOSP. EIRELI EPP	198.000,00
21/02/2019 11:49:19	LANCE	DINAMICA COMERCIO DE PRODUTOS HOSPITALARES LTDA	51.678,00



P M S
FLS M° 2191

PREFEITURA MUNICIPAL DE SÃO BENEDITO
SÃO BENEDITO-CE

21/02/2019 11:49:19	LANCE	FISIOFORT COM. E REP. DE PRODUTOS DE FISIOTERAPIA E	76.626,00
21/02/2019 11:49:19	LANCE	DISTRIBUIDORA MUNDIAL DE PRODUTOS HOSPITALARES LTDA	76.626,00
21/02/2019 11:49:19	LANCE	I.C.RODRIGUES HOSPITALAR EIRELI-ME	76.626,00
21/02/2019 11:49:19	LANCE	CMF DISTRIBUIDORA DE MEDICAMENTOS LTDA	76.626,00
21/02/2019 11:49:19	LANCE	MSB COMERCIO E REPRESENTAÇÕES LTDA EPP	91.971,00
21/02/2019 11:49:19	LANCE	PROMIX COMERCIO E REPRESENTAÇÕES LTDA	61.479,00
21/02/2019 11:49:19	LANCE	IC EQUIPAMENTOS HOSPITALARES LTDA-ME	76.576,50
21/02/2019 11:52:23	LANCE	IC EQUIPAMENTOS HOSPITALARES LTDA-ME	61.000,00
21/02/2019 11:56:35	NOTIFICAÇÃO	SISTEMA	
O lote entrará em RANDÔMICO em 5 minutos.			
21/02/2019 11:56:35	PRÉ-RANDÔMICO		
21/02/2019 12:01:35	TEMPO RANDÔMICO		
21/02/2019 12:02:35	NOTIFICAÇÃO	SISTEMA	
O detentor da melhor oferta é DINAMICA COMERCIO DE PRODUTOS HOSPITALARES LTDA			
21/02/2019 12:02:35	HABILITAÇÃO		
07/03/2019 10:56:51	MANIFESTAÇÃO DE RECURSOS		
07/03/2019 11:26:53	EM ADJUDICAÇÃO		
07/03/2019 11:57:14	ADJUDICADO		

LOTE 85 - ADJUDICADO
LOTE 60.1 - MATERIAL MÉDICO HOSPITALAR

VALORES UNITÁRIOS FINAIS

Item: 1	Unidade: PCT.	Marca: KASMED	Modelo:
Descrição: COMPRESSA DE GAZE 7,5 X7,5CM PAC. 11 FIOS C/ 500UNID			
Quantidade: 1.650	Valor Unit.: 7,8782	Valor Total: 12.999,03	

CLASSIFICAÇÃO

Razão Social	Num	Documento	Oferta Inicial	Oferta Final	ME
1 CMF DISTRIBUIDORA DE MEDICAMENTOS LTDA	035	13.414.166/0001-04	25.542,00	12.998,99	Sim
2 PROMIX COMERCIO E REPRESENTAÇÕES LTDA	032	19.659.691/0001-68	20.493,00	12.999,00	Sim
3 I.C.RODRIGUES HOSPITALAR EIRELI-ME	083	18.783.612/0001-63	25.542,00	13.000,00	Sim
4 MSB COMERCIO E REPRESENTAÇÕES LTDA EPP	029	05.696.303/0001-04	30.657,00	19.998,00	Sim
5 IC EQUIPAMENTOS HOSPITALARES LTDA-ME	006	10.985.550/0001-60	25.525,50	20.000,00	Sim
6 FISIOFORT COM. E REP. DE PRODUTOS DE	012	11.019.036/0001-33	25.542,00	25.542,00	Sim
7 DISTRIBUIDORA MUNDIAL DE PRODUTOS	018	72.201.890/0001-00	25.542,00	25.542,00	Sim
8 DENTAL HIGIX PRTD. ADONT. MED. HOSP. EIRELI	057	26.240.632/0001-16	66.000,00	66.000,00	Sim

DESCLASSIFICADOS

Razão Social	Num	Documento	Oferta Inicial	Oferta Final	ME
CENTRAL DAS FRALDAS DISTRIBUIDORA LTDA ME	010	26.436.406/0001-05	14.355,00	14.355,00	Sim

INABILITADOS

Razão Social	Num	Documento	Oferta Inicial	Oferta Final	ME
--------------	-----	-----------	----------------	--------------	----

MOVIMENTOS DO LOTE

11/02/2019 22:45:01	PUBLICADO
11/02/2019 23:00:00	RECEPÇÃO DE PROPOSTAS
21/02/2019 09:00:00	ANÁLISE DE PROPOSTAS

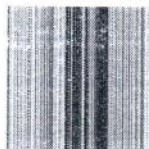

PREFEITURA MUNICIPAL DE SÃO BENEDITO
SÃO BENEDITO-CE

21/02/2019 09:53:53	DESCLASSIFICAÇÃO DE PARTICIPANTE	PREGOEIRO	
CENTRAL DAS FRALDAS DISTRIBUIDORA LTDA ME desclassificado. Motivo: Não anexou a declaração de cumprimento dos requisitos de habilitação, conforme item 5.5.2: 5.5. Como condição para participação no Pregão, a licitante apresentará as seguintes declarações: 5.5.2. que está ciente e concorda com as condições contidas no Edital e seus anexos, bem como de que cumpre plenamente os requisitos de habilitação definidos no Edital, conforme modelo constante do Anexo III, Item 1.			
21/02/2019 11:49:20	LANCE	MSB COMERCIO E REPRESENTAÇÕES LTDA EPP	30.657,00
21/02/2019 11:49:20	LANCE	IC EQUIPAMENTOS HOSPITALARES LTDA-ME	25.525,50
21/02/2019 11:49:20	DISPUTA		
21/02/2019 11:49:20	LANCE	CENTRAL DAS FRALDAS DISTRIBUIDORA LTDA ME	14.355,00
21/02/2019 11:49:20	LANCE	DENTAL HIGIX PRTD. ADONT. MED. HOSP. EIRELI EPP	66.000,00
21/02/2019 11:49:20	LANCE	FISIOFORT COM. E REP. DE PRODUTOS DE FISIOTERAPIA E	25.542,00
21/02/2019 11:49:20	LANCE	DISTRIBUIDORA MUNDIAL DE PRODUTOS HOSPITALARES LTDA	25.542,00
21/02/2019 11:49:20	LANCE	I.C.RODRIGUES HOSPITALAR EIRELI-ME	25.542,00
21/02/2019 11:49:20	LANCE	CMF DISTRIBUIDORA DE MEDICAMENTOS LTDA	25.542,00
21/02/2019 11:49:20	LANCE	PROMIX COMERCIO E REPRESENTAÇÕES LTDA	20.493,00
21/02/2019 11:53:23	LANCE	IC EQUIPAMENTOS HOSPITALARES LTDA-ME	20.000,00
21/02/2019 11:56:35	NOTIFICAÇÃO	SISTEMA	
O lote entrará em RANDÔMICO em 5 minutos.			
21/02/2019 11:56:35	PRÉ-RANDÔMICO		
21/02/2019 12:01:35	TEMPO RANDÔMICO		
21/02/2019 12:05:36	LANCE	PROMIX COMERCIO E REPRESENTAÇÕES LTDA	19.999,90
21/02/2019 12:10:59	LANCE	I.C.RODRIGUES HOSPITALAR EIRELI-ME	16.800,00
21/02/2019 12:11:22	LANCE	MSB COMERCIO E REPRESENTAÇÕES LTDA EPP	19.998,00
21/02/2019 12:12:08	LANCE	PROMIX COMERCIO E REPRESENTAÇÕES LTDA	16.790,00
21/02/2019 12:12:50	LANCE	I.C.RODRIGUES HOSPITALAR EIRELI-ME	15.800,00
21/02/2019 12:13:29	LANCE	PROMIX COMERCIO E REPRESENTAÇÕES LTDA	15.780,00
21/02/2019 12:16:20	LANCE	I.C.RODRIGUES HOSPITALAR EIRELI-ME	14.800,00
21/02/2019 12:16:37	LANCE	CMF DISTRIBUIDORA DE MEDICAMENTOS LTDA	14.799,99
21/02/2019 12:16:43	LANCE	PROMIX COMERCIO E REPRESENTAÇÕES LTDA	14.750,00
21/02/2019 12:17:58	LANCE	CMF DISTRIBUIDORA DE MEDICAMENTOS LTDA	14.749,99
21/02/2019 12:18:32	LANCE	I.C.RODRIGUES HOSPITALAR EIRELI-ME	13.500,00
21/02/2019 12:19:32	LANCE	CMF DISTRIBUIDORA DE MEDICAMENTOS LTDA	13.499,99
21/02/2019 12:20:36	LANCE	I.C.RODRIGUES HOSPITALAR EIRELI-ME	13.000,00
21/02/2019 12:20:57	LANCE	PROMIX COMERCIO E REPRESENTAÇÕES LTDA	12.999,00
21/02/2019 12:21:08	LANCE	CMF DISTRIBUIDORA DE MEDICAMENTOS LTDA	12.998,99
21/02/2019 12:21:36	NOTIFICAÇÃO	SISTEMA	
O detentor da melhor oferta é CMF DISTRIBUIDORA DE MEDICAMENTOS LTDA			
21/02/2019 12:21:36	HABILITAÇÃO		
25/02/2019 15:23:23	MENSAGEM	CMF DISTRIBUIDORA DE MEDICAMENTOS LTDA	
SR. PREGOEIRO A NOSSA DOCUMENTAÇÃO FOI ENVADA POR SEDEX SOB O NUMERO DE RASTREAMENTO DA 00226179 4 BR			
07/03/2019 10:56:51	MANIFESTAÇÃO DE RECURSOS		
07/03/2019 11:26:53	EM ADJUDICAÇÃO		
07/03/2019 11:57:14	ADJUDICADO		



P M S B
FLS N° 2143

PREFEITURA MUNICIPAL DE SÃO BENEDITO
SÃO BENEDITO-CE

LOTE 86 - ADJUDICADO
LOTE 61 - MATERIAL MÉDICO HOSPITALAR

VALORES UNITÁRIOS FINAIS

Item: 1	Unidade: PCT.	Marca: KASMED	Modelo:
Descrição: COMPRESSA DE GAZE 7,5 X7,5CM PAC. 13 FIOS C/ 500UNID			
Quantidade: 5.610	Valor Unit.: 7,4688		Valor Total: 41.899,968

CLASSIFICAÇÃO

Razão Social	Num	Documento	Oferta Inicial	Oferta Final	ME
1 CMF DISTRIBUIDORA DE MEDICAMENTOS LTDA	038	13.414.166/0001-04	118.932,00	41.899,99	Sim
2 FISIOFORT COM. E REP. DE PRODUTOS DE	086	11.019.036/0001-33	118.932,00	42.900,00	Sim
3 I.C.RODRIGUES HOSPITALAR EIRELI-ME	099	18.783.612/0001-63	118.932,00	43.800,00	Sim
4 PROMIX COMERCIO E REPRESENTAÇÕES LTDA	076	19.659.691/0001-68	100.643,40	64.999,90	Sim
5 DINAMICA COMERCIO DE PRODUTOS	034	09.423.609/0001-48	65.412,60	65.412,60	Não
6 DISTRIBUIDORA MUNDIAL DE PRODUTOS	018	72.201.890/0001-00	118.932,00	79.437,60	Sim
7 MSB COMERCIO E REPRESENTAÇÕES LTDA EPP	029	05.696.303/0001-04	142.718,40	89.990,00	Sim
8 IC EQUIPAMENTOS HOSPITALARES LTDA-ME	006	10.985.550/0001-60	118.875,90	90.000,00	Sim
9 DENTAL HIGIX PRTD. ADONT. MED. HOSP. EIRELI	057	26.240.632/0001-16	224.400,00	224.400,00	Sim

DESCLASSIFICADOS

Razão Social	Num	Documento	Oferta Inicial	Oferta Final	ME
CENTRAL DAS FRALDAS DISTRIBUIDORA LTDA ME	010	26.436.406/0001-05	57.222,00	57.222,00	Sim
ERIMED INDÚSTRIA E COMÉRCIO DE PRODUTOS	096	19.844.928/0001-80	118.932,00	118.932,00	Sim

INABILITADOS

Razão Social	Num	Documento	Oferta Inicial	Oferta Final	ME
--------------	-----	-----------	----------------	--------------	----

MOVIMENTOS DO LOTE

11/02/2019 22:45:01	PUBLICADO			
11/02/2019 23:00:00	RECEPÇÃO DE PROPOSTAS			
21/02/2019 09:00:00	ANÁLISE DE PROPOSTAS			
21/02/2019 09:51:38	DECLASSIFICAÇÃO DE PARTICIPANTE	PREGOEIRO		
ERIMED INDÚSTRIA E COMÉRCIO DE PRODUTOS PARA SAÚDE LTDA desclassificado. Motivo: Não anexou a declaração de cumprimento dos requisitos de habilitação, conforme item 5.5.2: 5.5. Como condição para participação no Pregão, a licitante apresentará as seguintes declarações: 5.5.2. que está ciente e concorda com as condições contidas no Edital e seus anexos, bem como de que cumpre plenamente os requisitos de habilitação definidos no Edital, conforme modelo constante do Anexo III, Item 1.				
21/02/2019 09:53:53	DECLASSIFICAÇÃO DE PARTICIPANTE	PREGOEIRO		
CENTRAL DAS FRALDAS DISTRIBUIDORA LTDA ME desclassificado. Motivo: Não anexou a declaração de cumprimento dos requisitos de habilitação, conforme item 5.5.2: 5.5. Como condição para participação no Pregão, a licitante apresentará as seguintes declarações: 5.5.2. que está ciente e concorda com as condições contidas no Edital e seus anexos, bem como de que cumpre plenamente os requisitos de habilitação definidos no Edital, conforme modelo constante do Anexo III, Item 1.				
21/02/2019 12:02:10	DISPUTA			
21/02/2019 12:02:10	LANCE	I.C.RODRIGUES HOSPITALAR EIRELI-ME		118.932,00
21/02/2019 12:02:10	LANCE	DISTRIBUIDORA MUNDIAL DE PRODUTOS HOSPITALARES LTDA		118.932,00
21/02/2019 12:02:10	LANCE	MSB COMERCIO E REPRESENTAÇÕES LTDA EPP		142.718,40
21/02/2019 12:02:10	LANCE	PROMIX COMERCIO E REPRESENTAÇÕES LTDA		100.643,40
21/02/2019 12:02:10	LANCE	IC EQUIPAMENTOS HOSPITALARES LTDA-ME		118.875,90
21/02/2019 12:02:10	LANCE	ERIMED INDÚSTRIA E COMÉRCIO DE PRODUTOS PARA SAÚDE LTDA		118.932,00
21/02/2019 12:02:10	LANCE	CENTRAL DAS FRALDAS DISTRIBUIDORA LTDA ME		57.222,00
21/02/2019 12:02:10	LANCE	DENTAL HIGIX PRTD. ADONT. MED. HOSP. EIRELI EPP		224.400,00