



P M S
FLS N° 2144

PREFEITURA MUNICIPAL DE SÃO BENEDITO
SÃO BENEDITO-CE

21/02/2019 12:02:10	LANCE	DINAMICA COMERCIO DE PRODUTOS HOSPITALARES LTDA	65.412,60
21/02/2019 12:02:10	LANCE	FISIOFORT COM. E REP. DE PRODUTOS DE FISIOTERAPIA E	118.932,00
21/02/2019 12:02:10	LANCE	CMF DISTRIBUIDORA DE MEDICAMENTOS LTDA	118.932,00
21/02/2019 12:05:30	LANCE	IC EQUIPAMENTOS HOSPITALARES LTDA-ME	90.000,00
21/02/2019 12:07:58	PRÉ-RANDÔMICO		
21/02/2019 12:07:58	NOTIFICAÇÃO SISTEMA		
O lote entrará em RANDÔMICO em 5 minutos.			
21/02/2019 12:10:40	LANCE	DISTRIBUIDORA MUNDIAL DE PRODUTOS HOSPITALARES LTDA	79.437,60
21/02/2019 12:11:24	LANCE	FISIOFORT COM. E REP. DE PRODUTOS DE FISIOTERAPIA E	65.000,00
21/02/2019 12:12:58	TEMPO RANDÔMICO		
21/02/2019 12:13:01	LANCE	I.C.RODRIGUES HOSPITALAR EIRELI-ME	60.800,00
21/02/2019 12:14:37	LANCE	PROMIX COMERCIO E REPRESENTAÇÕES LTDA	65.400,00
21/02/2019 12:15:39	LANCE	MSB COMERCIO E REPRESENTAÇÕES LTDA EPP	89.990,00
21/02/2019 12:17:53	LANCE	PROMIX COMERCIO E REPRESENTAÇÕES LTDA	64.999,90
21/02/2019 12:20:02	LANCE	CMF DISTRIBUIDORA DE MEDICAMENTOS LTDA	60.799,99
21/02/2019 12:20:59	LANCE	I.C.RODRIGUES HOSPITALAR EIRELI-ME	58.900,00
21/02/2019 12:21:25	LANCE	CMF DISTRIBUIDORA DE MEDICAMENTOS LTDA	58.899,99
21/02/2019 12:21:44	LANCE	FISIOFORT COM. E REP. DE PRODUTOS DE FISIOTERAPIA E	58.500,00
21/02/2019 12:22:12	LANCE	CMF DISTRIBUIDORA DE MEDICAMENTOS LTDA	58.499,99
21/02/2019 12:22:45	LANCE	I.C.RODRIGUES HOSPITALAR EIRELI-ME	52.489,00
21/02/2019 12:22:46	LANCE	FISIOFORT COM. E REP. DE PRODUTOS DE FISIOTERAPIA E	58.400,00
21/02/2019 12:23:01	LANCE	FISIOFORT COM. E REP. DE PRODUTOS DE FISIOTERAPIA E	52.200,00
21/02/2019 12:23:13	LANCE	CMF DISTRIBUIDORA DE MEDICAMENTOS LTDA	52.199,99
21/02/2019 12:23:26	LANCE	FISIOFORT COM. E REP. DE PRODUTOS DE FISIOTERAPIA E	52.100,00
21/02/2019 12:23:41	LANCE	CMF DISTRIBUIDORA DE MEDICAMENTOS LTDA	52.099,99
21/02/2019 12:23:49	LANCE	FISIOFORT COM. E REP. DE PRODUTOS DE FISIOTERAPIA E	52.000,00
21/02/2019 12:23:59	LANCE	CMF DISTRIBUIDORA DE MEDICAMENTOS LTDA	51.999,99
21/02/2019 12:24:10	LANCE	I.C.RODRIGUES HOSPITALAR EIRELI-ME	48.900,00
21/02/2019 12:24:15	LANCE	FISIOFORT COM. E REP. DE PRODUTOS DE FISIOTERAPIA E	51.500,00
21/02/2019 12:24:23	LANCE	CMF DISTRIBUIDORA DE MEDICAMENTOS LTDA	48.899,99
21/02/2019 12:24:37	LANCE	FISIOFORT COM. E REP. DE PRODUTOS DE FISIOTERAPIA E	48.800,00
21/02/2019 12:25:11	LANCE	CMF DISTRIBUIDORA DE MEDICAMENTOS LTDA	48.799,99
21/02/2019 12:25:41	LANCE	I.C.RODRIGUES HOSPITALAR EIRELI-ME	45.600,00
21/02/2019 12:25:50	LANCE	FISIOFORT COM. E REP. DE PRODUTOS DE FISIOTERAPIA E	45.500,00
21/02/2019 12:25:58	LANCE	CMF DISTRIBUIDORA DE MEDICAMENTOS LTDA	45.599,99
21/02/2019 12:26:03	LANCE	CMF DISTRIBUIDORA DE MEDICAMENTOS LTDA	45.499,99
21/02/2019 12:26:29	LANCE	FISIOFORT COM. E REP. DE PRODUTOS DE FISIOTERAPIA E	45.400,00
21/02/2019 12:26:38	LANCE	CMF DISTRIBUIDORA DE MEDICAMENTOS LTDA	45.399,99
21/02/2019 12:26:49	LANCE	FISIOFORT COM. E REP. DE PRODUTOS DE FISIOTERAPIA E	45.000,00
21/02/2019 12:26:50	LANCE	I.C.RODRIGUES HOSPITALAR EIRELI-ME	44.800,00
21/02/2019 12:27:06	LANCE	FISIOFORT COM. E REP. DE PRODUTOS DE FISIOTERAPIA E	44.400,00
21/02/2019 12:27:07	LANCE	CMF DISTRIBUIDORA DE MEDICAMENTOS LTDA	44.799,99
21/02/2019 12:27:14	LANCE	CMF DISTRIBUIDORA DE MEDICAMENTOS LTDA	44.399,99
21/02/2019 12:27:27	LANCE	I.C.RODRIGUES HOSPITALAR EIRELI-ME	43.800,00



P M S
FLS N° 2145

PREFEITURA MUNICIPAL DE SÃO BENEDITO
SÃO BENEDITO-CE

21/02/2019 12:27:28	LANCE	FISIOFORT COM. E REP. DE PRODUTOS DE FISIOTERAPIA E	44.300,00
21/02/2019 12:27:35	LANCE	CMF DISTRIBUIDORA DE MEDICAMENTOS LTDA	43.799,99
21/02/2019 12:27:49	LANCE	FISIOFORT COM. E REP. DE PRODUTOS DE FISIOTERAPIA E	43.700,00
21/02/2019 12:28:02	LANCE	CMF DISTRIBUIDORA DE MEDICAMENTOS LTDA	43.699,99
21/02/2019 12:28:07	LANCE	FISIOFORT COM. E REP. DE PRODUTOS DE FISIOTERAPIA E	43.600,00
21/02/2019 12:28:19	LANCE	CMF DISTRIBUIDORA DE MEDICAMENTOS LTDA	43.599,99
21/02/2019 12:28:54	LANCE	FISIOFORT COM. E REP. DE PRODUTOS DE FISIOTERAPIA E	43.599,00
21/02/2019 12:29:08	LANCE	CMF DISTRIBUIDORA DE MEDICAMENTOS LTDA	43.598,99
21/02/2019 12:29:26	LANCE	FISIOFORT COM. E REP. DE PRODUTOS DE FISIOTERAPIA E	43.500,00
21/02/2019 12:29:35	LANCE	CMF DISTRIBUIDORA DE MEDICAMENTOS LTDA	43.499,90
21/02/2019 12:30:08	LANCE	FISIOFORT COM. E REP. DE PRODUTOS DE FISIOTERAPIA E	43.400,00
21/02/2019 12:30:22	LANCE	CMF DISTRIBUIDORA DE MEDICAMENTOS LTDA	43.399,99
21/02/2019 12:30:41	LANCE	FISIOFORT COM. E REP. DE PRODUTOS DE FISIOTERAPIA E	43.300,00
21/02/2019 12:31:08	LANCE	CMF DISTRIBUIDORA DE MEDICAMENTOS LTDA	43.299,99
21/02/2019 12:31:19	LANCE	FISIOFORT COM. E REP. DE PRODUTOS DE FISIOTERAPIA E	43.200,00
21/02/2019 12:31:36	LANCE	CMF DISTRIBUIDORA DE MEDICAMENTOS LTDA	43.199,99
21/02/2019 12:31:50	LANCE	FISIOFORT COM. E REP. DE PRODUTOS DE FISIOTERAPIA E	43.100,00
21/02/2019 12:32:16	LANCE	CMF DISTRIBUIDORA DE MEDICAMENTOS LTDA	43.099,99
21/02/2019 12:32:51	LANCE	FISIOFORT COM. E REP. DE PRODUTOS DE FISIOTERAPIA E	43.090,00
21/02/2019 12:33:09	LANCE	CMF DISTRIBUIDORA DE MEDICAMENTOS LTDA	43.089,99
21/02/2019 12:33:21	LANCE	FISIOFORT COM. E REP. DE PRODUTOS DE FISIOTERAPIA E	43.050,00
21/02/2019 12:33:42	LANCE	CMF DISTRIBUIDORA DE MEDICAMENTOS LTDA	43.049,99
21/02/2019 12:34:00	LANCE	FISIOFORT COM. E REP. DE PRODUTOS DE FISIOTERAPIA E	43.000,00
21/02/2019 12:34:22	LANCE	CMF DISTRIBUIDORA DE MEDICAMENTOS LTDA	42.999,99
21/02/2019 12:34:32	LANCE	FISIOFORT COM. E REP. DE PRODUTOS DE FISIOTERAPIA E	42.900,00
21/02/2019 12:34:55	LANCE	CMF DISTRIBUIDORA DE MEDICAMENTOS LTDA	41.899,99
21/02/2019 12:34:58	NOTIFICAÇÃO	SISTEMA	
O detentor da melhor oferta é CMF DISTRIBUIDORA DE MEDICAMENTOS LTDA			
21/02/2019 12:34:59	HABILITAÇÃO		
25/02/2019 15:24:18	MENSAGEM	CMF DISTRIBUIDORA DE MEDICAMENTOS LTDA	
SR. PREGOEIRO A NOSSA DOCUMENTAÇÃO FOI ENVIADA POR SEDEX SOB O NUMERO DE RASTREAMENTO OA 00226179 4 BR			
07/03/2019 10:56:51	MANIFESTAÇÃO DE RECURSOS		
07/03/2019 11:26:53	EM ADJUDICAÇÃO		
07/03/2019 11:57:14	ADJUDICADO		

LOTE 87 - ADJUDICADO
LOTE 61.1 - MATERIAL MÉDICO HOSPITALAR

VALORES UNITÁRIOS FINAIS

Item: 1	Unidade: PCT.	Marca: BIOTEXTIL	Modelo:
Descrição: COMPRESSA DE GAZE 7,5 X7,5CM PAC. 13 FIOS C/ 500UNID			
Quantidade: 1.870	Valor Unit.: 8,9305	Valor Total: 16.700,035	

CLASSIFICAÇÃO

Razão Social	Num Documento	Oferta Inicial	Oferta Final	ME
1 FISIOFORT COM. E REP. DE PRODUTOS DE	092 11.019.036/0001-33	39.644,00	16.700,00	Sim



P M S B
FLS N° 2146
[Handwritten signature]

**PREFEITURA MUNICIPAL DE SÃO BENEDITO
SÃO BENEDITO-CE**

2	CMF DISTRIBUIDORA DE MEDICAMENTOS LTDA	002	13.414.166/0001-04	39.644,00	16.799,99	Sim
3	I.C.RODRIGUES HOSPITALAR EIRELI-ME	099	18.783.612/0001-63	39.644,00	16.800,00	Sim
4	PROMIX COMERCIO E REPRESENTAÇÕES LTDA	041	19.659.691/0001-68	33.547,80	23.090,00	Sim
5	MSB COMERCIO E REPRESENTAÇÕES LTDA EPP	012	05.696.303/0001-04	47.572,80	28.031,00	Sim
6	DISTRIBUIDORA MUNDIAL DE PRODUTOS	018	72.201.890/0001-00	39.644,00	28.031,30	Sim
7	IC EQUIPAMENTOS HOSPITALARES LTDA-ME	006	10.985.550/0001-60	39.625,30	33.000,00	Sim
8	DENTAL HIGIX PRTD. ADONT. MED. HOSP. EIRELI	057	26.240.632/0001-16	74.800,00	74.800,00	Sim

DESCLASSIFICADOS

Razão Social	Num Documento	Oferta Inicial	Oferta Final	ME
CENTRAL DAS FRALDAS DISTRIBUIDORA LTDA ME	010 26.436.406/0001-05	19.074,00	19.074,00	Sim
ERIMED INDÚSTRIA E COMÉRCIO DE PRODUTOS	096 19.844.928/0001-80	39.644,00	39.644,00	Sim

INABILITADOS

Razão Social	Num Documento	Oferta Inicial	Oferta Final	ME
--------------	---------------	----------------	--------------	----

MOVIMENTOS DO LOTE

11/02/2019 22:45:01	PUBLICADO		
11/02/2019 23:00:00	RECEPÇÃO DE PROPOSTAS		
21/02/2019 09:00:00	ANÁLISE DE PROPOSTAS		
21/02/2019 09:51:38	DESCLASSIFICAÇÃO DE PARTICIPANTE PREGOEIRO		
ERIMED INDÚSTRIA E COMÉRCIO DE PRODUTOS PARA SAÚDE LTDA desclassificado. Motivo: Não anexou a declaração de cumprimento dos requisitos de habilitação, conforme item 5.5.2: 5.5. Como condição para participação no Pregão, a licitante apresentará as seguintes declarações: 5.5.2. que está ciente e concorda com as condições contidas no Edital e seus anexos, bem como de que cumpre plenamente os requisitos de habilitação definidos no Edital, conforme modelo constante do Anexo III, Item 1.			
21/02/2019 09:53:53	DESCLASSIFICAÇÃO DE PARTICIPANTE PREGOEIRO		
CENTRAL DAS FRALDAS DISTRIBUIDORA LTDA ME desclassificado. Motivo: Não anexou a declaração de cumprimento dos requisitos de habilitação, conforme item 5.5.2: 5.5. Como condição para participação no Pregão, a licitante apresentará as seguintes declarações: 5.5.2. que está ciente e concorda com as condições contidas no Edital e seus anexos, bem como de que cumpre plenamente os requisitos de habilitação definidos no Edital, conforme modelo constante do Anexo III, Item 1.			
21/02/2019 12:02:10	DISPUTA		
21/02/2019 12:02:10	LANCE	PROMIX COMERCIO E REPRESENTAÇÕES LTDA	33.547,80
21/02/2019 12:02:10	LANCE	MSB COMERCIO E REPRESENTAÇÕES LTDA EPP	47.572,80
21/02/2019 12:02:10	LANCE	IC EQUIPAMENTOS HOSPITALARES LTDA-ME	39.625,30
21/02/2019 12:02:10	LANCE	ERIMED INDÚSTRIA E COMÉRCIO DE PRODUTOS PARA SAÚDE LTDA	39.644,00
21/02/2019 12:02:10	LANCE	CENTRAL DAS FRALDAS DISTRIBUIDORA LTDA ME	19.074,00
21/02/2019 12:02:10	LANCE	DENTAL HIGIX PRTD. ADONT. MED. HOSP. EIRELI EPP	74.800,00
21/02/2019 12:02:10	LANCE	FISIOFORT COM. E REP. DE PRODUTOS DE FISIOTERAPIA E	39.644,00
21/02/2019 12:02:10	LANCE	DISTRIBUIDORA MUNDIAL DE PRODUTOS HOSPITALARES LTDA	39.644,00
21/02/2019 12:02:10	LANCE	I.C.RODRIGUES HOSPITALAR EIRELI-ME	39.644,00
21/02/2019 12:02:10	LANCE	CMF DISTRIBUIDORA DE MEDICAMENTOS LTDA	39.644,00
21/02/2019 12:07:59	PRÉ-RANDÔMICO		
21/02/2019 12:07:59	NOTIFICAÇÃO SISTEMA		
O lote entrará em RANDÔMICO em 5 minutos.			
21/02/2019 12:09:33	LANCE	IC EQUIPAMENTOS HOSPITALARES LTDA-ME	33.000,00
21/02/2019 12:12:07	LANCE	DISTRIBUIDORA MUNDIAL DE PRODUTOS HOSPITALARES LTDA	32.000,00
21/02/2019 12:12:59	TEMPO RANDÔMICO		
21/02/2019 12:13:19	LANCE	I.C.RODRIGUES HOSPITALAR EIRELI-ME	30.800,00
21/02/2019 12:14:07	LANCE	DISTRIBUIDORA MUNDIAL DE PRODUTOS HOSPITALARES LTDA	30.700,00



P M S B
FLS N° 2197

PREFEITURA MUNICIPAL DE SÃO BENEDITO
SÃO BENEDITO-CE

21/02/2019 12:15:17	LANCE	PROMIX COMERCIO E REPRESENTAÇÕES LTDA	30.690,00
21/02/2019 12:16:14	LANCE	MSB COMERCIO E REPRESENTAÇÕES LTDA EPP	30.688,00
21/02/2019 12:16:33	LANCE	I.C.RODRIGUES HOSPITALAR EIRELI-ME	28.700,00
21/02/2019 12:16:48	LANCE	DISTRIBUIDORA MUNDIAL DE PRODUTOS HOSPITALARES LTDA	28.600,00
21/02/2019 12:18:49	LANCE	I.C.RODRIGUES HOSPITALAR EIRELI-ME	26.870,00
21/02/2019 12:18:51	LANCE	PROMIX COMERCIO E REPRESENTAÇÕES LTDA	28.590,00
21/02/2019 12:19:49	LANCE	DISTRIBUIDORA MUNDIAL DE PRODUTOS HOSPITALARES LTDA	28.031,30
21/02/2019 12:20:48	LANCE	CMF DISTRIBUIDORA DE MEDICAMENTOS LTDA	26.869,99
21/02/2019 12:21:12	LANCE	PROMIX COMERCIO E REPRESENTAÇÕES LTDA	26.860,00
21/02/2019 12:21:17	LANCE	I.C.RODRIGUES HOSPITALAR EIRELI-ME	23.548,00
21/02/2019 12:21:45	LANCE	CMF DISTRIBUIDORA DE MEDICAMENTOS LTDA	23.547,99
21/02/2019 12:21:51	LANCE	PROMIX COMERCIO E REPRESENTAÇÕES LTDA	23.540,00
21/02/2019 12:21:51	LANCE	FISIOFORT COM. E REP. DE PRODUTOS DE FISIOTERAPIA E	23.100,00
21/02/2019 12:22:08	LANCE	PROMIX COMERCIO E REPRESENTAÇÕES LTDA	23.090,00
21/02/2019 12:22:28	LANCE	MSB COMERCIO E REPRESENTAÇÕES LTDA EPP	28.031,00
21/02/2019 12:22:37	LANCE	CMF DISTRIBUIDORA DE MEDICAMENTOS LTDA	23.089,99
21/02/2019 12:22:57	LANCE	I.C.RODRIGUES HOSPITALAR EIRELI-ME	20.147,00
21/02/2019 12:23:28	LANCE	CMF DISTRIBUIDORA DE MEDICAMENTOS LTDA	20.146,99
21/02/2019 12:23:57	LANCE	FISIOFORT COM. E REP. DE PRODUTOS DE FISIOTERAPIA E	20.000,00
21/02/2019 12:24:14	LANCE	CMF DISTRIBUIDORA DE MEDICAMENTOS LTDA	19.999,99
21/02/2019 12:24:22	LANCE	I.C.RODRIGUES HOSPITALAR EIRELI-ME	16.800,00
21/02/2019 12:24:32	LANCE	CMF DISTRIBUIDORA DE MEDICAMENTOS LTDA	16.799,99
21/02/2019 12:24:51	LANCE	FISIOFORT COM. E REP. DE PRODUTOS DE FISIOTERAPIA E	16.700,00
21/02/2019 12:24:59	NOTIFICAÇÃO	SISTEMA	
O detentor da melhor oferta é FISIOFORT COM. E REP. DE PRODUTOS DE FISIOTERAPIA E REABILITAÇÃO FÍSICA LTDA – ME			
21/02/2019 12:24:59	HABILITAÇÃO		
07/03/2019 10:56:51	MANIFESTAÇÃO DE RECURSOS		
07/03/2019 11:26:53	EM ADJUDICAÇÃO		
07/03/2019 11:57:14	ADJUDICADO		

LOTE 88 - ADJUDICADO
LOTE 62 - MATERIAL MÉDICO HOSPITALAR

VALORES UNITÁRIOS FINAIS

Item: 1	Unidade: PCT.	Marca: DESCARPACK	Modelo: DESCARPACK
Descrição: COMPRESSA DE GAZE ESTÉRIL PAC. C/ 5 UNID. 7,5CMX7,5CM			
Quantidade: 42.000	Valor Unit.: 0,409	Valor Total: 17.178,00	
Item: 2	Unidade: PCT.	Marca: DESCARPACK	Modelo: DESCARPACK
Descrição: COMPRESSA DE GAZE 15X30CM - 13 FIOS/CM² ALGODONADA ESTÉRIL C/10 UND			
Quantidade: 9.750	Valor Unit.: 0,6791	Valor Total: 6.621,225	

CLASSIFICAÇÃO

Razão Social	Num Documento	Oferta Inicial	Oferta Final	ME
1 I.C.RODRIGUES HOSPITALAR EIRELI-ME	064 18.783.612/0001-63	87.277,50	23.800,00	Sim
2 FISIOFORT COM. E REP. DE PRODUTOS DE	067 11.019.036/0001-33	87.277,50	24.700,00	Sim
3 DISTRIBUIDORA MUNDIAL DE PRODUTOS	018 72.201.890/0001-00	87.277,50	32.145,00	Sim
4 PROMIX COMERCIO E REPRESENTAÇÕES LTDA	076 19.659.691/0001-68	76.537,50	49.480,00	Sim

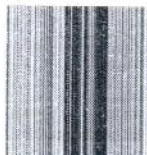

P M S B
FLS N° 2148
[Handwritten signature]

PREFEITURA MUNICIPAL DE SÃO BENEDITO
SÃO BENEDITO-CE

5 DENTAL HIGIX PRTO. ADONT. MED. HOSP. EIRELI	057	26.240.632/0001-16	86.887,50	86.887,50	Sim
6 CMF DISTRIBUIDORA DE MEDICAMENTOS LTDA	002	13.414.166/0001-04	87.277,50	87.277,50	Sim
7 MSB COMERCIO E REPRESENTAÇÕES LTDA EPP	048	05.696.303/0001-04	104.752,50	104.752,50	Sim

DESCLASSIFICADOS

Razão Social	Num Documento	Oferta Inicial	Oferta Final	ME
CENTRAL DAS FRALDAS DISTRIBUIDORA LTDA ME	010 26.436.406/0001-05	17.955,00	17.955,00	Sim

INABILITADOS

Razão Social	Num Documento	Oferta Inicial	Oferta Final	ME
--------------	---------------	----------------	--------------	----

MOVIMENTOS DO LOTE

11/02/2019 22:45:01	PUBLICADO			
11/02/2019 23:00:00	RECEPÇÃO DE PROPOSTAS			
21/02/2019 09:00:00	ANÁLISE DE PROPOSTAS			
21/02/2019 09:53:53	DESCLASSIFICAÇÃO DE PARTICIPANTE PREGOEIRO			
CENTRAL DAS FRALDAS DISTRIBUIDORA LTDA ME desclassificado. Motivo: Não anexou a declaração de cumprimento dos requisitos de habilitação, conforme item 5.5.2: 5.5. Como condição para participação no Pregão, a licitante apresentará as seguintes declarações: 5.5.2. que está ciente e concorda com as condições contidas no Edital e seus anexos, bem como de que cumpre plenamente os requisitos de habilitação definidos no Edital, conforme modelo constante do Anexo III, Item 1.				
21/02/2019 12:02:10	DISPUTA			
21/02/2019 12:02:10	LANCE	CENTRAL DAS FRALDAS DISTRIBUIDORA LTDA ME		17.955,00
21/02/2019 12:02:10	LANCE	DENTAL HIGIX PRTO. ADONT. MED. HOSP. EIRELI EPP		86.887,50
21/02/2019 12:02:10	LANCE	FISIOFORT COM. E REP. DE PRODUTOS DE FISIOTERAPIA E		87.277,50
21/02/2019 12:02:10	LANCE	CMF DISTRIBUIDORA DE MEDICAMENTOS LTDA		87.277,50
21/02/2019 12:02:10	LANCE	MSB COMERCIO E REPRESENTAÇÕES LTDA EPP		104.752,50
21/02/2019 12:02:10	LANCE	PROMIX COMERCIO E REPRESENTAÇÕES LTDA		76.537,50
21/02/2019 12:02:10	LANCE	DISTRIBUIDORA MUNDIAL DE PRODUTOS HOSPITALARES LTDA		87.277,50
21/02/2019 12:02:10	LANCE	I.C.RODRIGUES HOSPITALAR EIRELI-ME		87.277,50
21/02/2019 12:08:00	PRÉ-RANDÔMICO			
21/02/2019 12:08:00	NOTIFICAÇÃO SISTEMA			
O lote entrará em RANDÔMICO em 5 minutos.				
21/02/2019 12:13:00	TEMPO RANDÔMICO			
21/02/2019 12:13:27	LANCE	DISTRIBUIDORA MUNDIAL DE PRODUTOS HOSPITALARES LTDA		76.530,00
21/02/2019 12:16:55	LANCE	I.C.RODRIGUES HOSPITALAR EIRELI-ME		74.580,00
21/02/2019 12:17:25	LANCE	DISTRIBUIDORA MUNDIAL DE PRODUTOS HOSPITALARES LTDA		74.570,00
21/02/2019 12:19:06	LANCE	I.C.RODRIGUES HOSPITALAR EIRELI-ME		70.458,00
21/02/2019 12:19:08	LANCE	PROMIX COMERCIO E REPRESENTAÇÕES LTDA		74.560,00
21/02/2019 12:19:23	LANCE	PROMIX COMERCIO E REPRESENTAÇÕES LTDA		70.450,00
21/02/2019 12:19:52	LANCE	I.C.RODRIGUES HOSPITALAR EIRELI-ME		68.700,00
21/02/2019 12:20:23	LANCE	PROMIX COMERCIO E REPRESENTAÇÕES LTDA		68.500,00
21/02/2019 12:20:23	LANCE	DISTRIBUIDORA MUNDIAL DE PRODUTOS HOSPITALARES LTDA		68.650,00
21/02/2019 12:21:48	LANCE	I.C.RODRIGUES HOSPITALAR EIRELI-ME		62.489,00
21/02/2019 12:21:57	LANCE	FISIOFORT COM. E REP. DE PRODUTOS DE FISIOTERAPIA E		62.200,00
21/02/2019 12:22:18	LANCE	I.C.RODRIGUES HOSPITALAR EIRELI-ME		58.900,00
21/02/2019 12:22:40	LANCE	PROMIX COMERCIO E REPRESENTAÇÕES LTDA		58.890,00
21/02/2019 12:23:07	LANCE	I.C.RODRIGUES HOSPITALAR EIRELI-ME		56.780,00
21/02/2019 12:23:10	LANCE	DISTRIBUIDORA MUNDIAL DE PRODUTOS HOSPITALARES LTDA		58.870,00

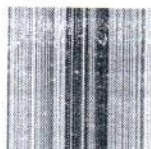

P M S
FLS N.º 2149

PREFEITURA MUNICIPAL DE SÃO BENEDITO
SÃO BENEDITO-CE

21/02/2019 12:23:27	LANCE	PROMIX COMERCIO E REPRESENTAÇÕES LTDA	56.740,00
21/02/2019 12:24:04	LANCE	FISIOFORT COM. E REP. DE PRODUTOS DE FISIOTERAPIA E	56.500,00
21/02/2019 12:24:16	LANCE	DISTRIBUIDORA MUNDIAL DE PRODUTOS HOSPITALARES LTDA	56.499,00
21/02/2019 12:24:26	LANCE	PROMIX COMERCIO E REPRESENTAÇÕES LTDA	56.480,00
21/02/2019 12:24:38	LANCE	I.C.RODRIGUES HOSPITALAR EIRELI-ME	52.480,00
21/02/2019 12:24:50	LANCE	PROMIX COMERCIO E REPRESENTAÇÕES LTDA	52.470,00
21/02/2019 12:25:02	LANCE	DISTRIBUIDORA MUNDIAL DE PRODUTOS HOSPITALARES LTDA	52.460,00
21/02/2019 12:25:12	LANCE	FISIOFORT COM. E REP. DE PRODUTOS DE FISIOTERAPIA E	52.000,00
21/02/2019 12:25:25	LANCE	I.C.RODRIGUES HOSPITALAR EIRELI-ME	49.800,00
21/02/2019 12:25:25	LANCE	DISTRIBUIDORA MUNDIAL DE PRODUTOS HOSPITALARES LTDA	51.990,00
21/02/2019 12:25:27	LANCE	PROMIX COMERCIO E REPRESENTAÇÕES LTDA	51.999,90
21/02/2019 12:25:38	LANCE	DISTRIBUIDORA MUNDIAL DE PRODUTOS HOSPITALARES LTDA	49.790,00
21/02/2019 12:25:58	LANCE	FISIOFORT COM. E REP. DE PRODUTOS DE FISIOTERAPIA E	49.500,00
21/02/2019 12:25:58	LANCE	PROMIX COMERCIO E REPRESENTAÇÕES LTDA	49.780,00
21/02/2019 12:26:13	LANCE	I.C.RODRIGUES HOSPITALAR EIRELI-ME	46.587,00
21/02/2019 12:26:31	LANCE	PROMIX COMERCIO E REPRESENTAÇÕES LTDA	49.480,00
21/02/2019 12:26:37	LANCE	FISIOFORT COM. E REP. DE PRODUTOS DE FISIOTERAPIA E	46.500,00
21/02/2019 12:27:04	LANCE	I.C.RODRIGUES HOSPITALAR EIRELI-ME	40.800,00
21/02/2019 12:27:05	LANCE	DISTRIBUIDORA MUNDIAL DE PRODUTOS HOSPITALARES LTDA	46.490,00
21/02/2019 12:27:34	LANCE	DISTRIBUIDORA MUNDIAL DE PRODUTOS HOSPITALARES LTDA	40.790,00
21/02/2019 12:27:53	LANCE	I.C.RODRIGUES HOSPITALAR EIRELI-ME	38.700,00
21/02/2019 12:28:20	LANCE	DISTRIBUIDORA MUNDIAL DE PRODUTOS HOSPITALARES LTDA	37.690,00
21/02/2019 12:28:23	LANCE	FISIOFORT COM. E REP. DE PRODUTOS DE FISIOTERAPIA E	38.500,00
21/02/2019 12:28:42	LANCE	DISTRIBUIDORA MUNDIAL DE PRODUTOS HOSPITALARES LTDA	37.680,00
21/02/2019 12:28:42	LANCE	I.C.RODRIGUES HOSPITALAR EIRELI-ME	35.480,00
21/02/2019 12:29:03	LANCE	DISTRIBUIDORA MUNDIAL DE PRODUTOS HOSPITALARES LTDA	35.470,00
21/02/2019 12:29:10	LANCE	DISTRIBUIDORA MUNDIAL DE PRODUTOS HOSPITALARES LTDA	35.460,00
21/02/2019 12:29:17	LANCE	I.C.RODRIGUES HOSPITALAR EIRELI-ME	30.870,00
21/02/2019 12:29:18	LANCE	DISTRIBUIDORA MUNDIAL DE PRODUTOS HOSPITALARES LTDA	35.440,00
21/02/2019 12:30:34	LANCE	DISTRIBUIDORA MUNDIAL DE PRODUTOS HOSPITALARES LTDA	32.145,00
21/02/2019 12:30:50	LANCE	FISIOFORT COM. E REP. DE PRODUTOS DE FISIOTERAPIA E	30.500,00
21/02/2019 12:31:05	LANCE	I.C.RODRIGUES HOSPITALAR EIRELI-ME	28.700,00
21/02/2019 12:33:02	LANCE	FISIOFORT COM. E REP. DE PRODUTOS DE FISIOTERAPIA E	28.500,00
21/02/2019 12:33:25	LANCE	I.C.RODRIGUES HOSPITALAR EIRELI-ME	25.800,00
21/02/2019 12:34:07	LANCE	FISIOFORT COM. E REP. DE PRODUTOS DE FISIOTERAPIA E	25.500,00
21/02/2019 12:36:38	LANCE	I.C.RODRIGUES HOSPITALAR EIRELI-ME	24.800,00
21/02/2019 12:37:01	LANCE	FISIOFORT COM. E REP. DE PRODUTOS DE FISIOTERAPIA E	24.700,00
21/02/2019 12:37:40	LANCE	I.C.RODRIGUES HOSPITALAR EIRELI-ME	23.800,00
21/02/2019 12:39:00	NOTIFICAÇÃO	SISTEMA	
O detentor da melhor oferta é I.C.RODRIGUES HOSPITALAR EIRELI-ME			
21/02/2019 12:39:00	HABILITAÇÃO		
07/03/2019 10:56:51	MANIFESTAÇÃO DE RECURSOS		
07/03/2019 11:26:53	EM ADJUDICAÇÃO		
07/03/2019 11:57:14	ADJUDICADO		

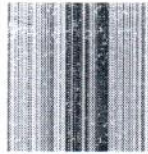

P M S B
FLS N 2130

PREFEITURA MUNICIPAL DE SÃO BENEDITO
SÃO BENEDITO-CE

LOTE 89 - ADJUDICADO
LOTE 62.1 - MATERIAL MÉDICO HOSPITALAR

VALORES UNITÁRIOS FINAIS

Item: 1	Unidade: PCT.	Marca: WE	Modelo:
Descrição: COMPRESSA DE GAZE ESTÉRIL PAC. C/ 5 UNID. 7,5CMX7,5CM			
Quantidade: 14.000	Valor Unit.: 0,513	Valor Total: 7.182,00	
Item: 2	Unidade: PCT.	Marca: POLARFIX	Modelo:
Descrição: COMPRESSA DE GAZE 15X30CM - 13 FIOS/CM² ALGODONADA ESTÉRIL C/10 UND			
Quantidade: 3.250	Valor Unit.: 2,9532	Valor Total: 9.597,90	

CLASSIFICAÇÃO

Razão Social	Num	Documento	Oferta Inicial	Oferta Final	ME
1 PROMIX COMERCIO E REPRESENTAÇÕES LTDA	016	19.659.691/0001-68	25.512,50	16.780,00	Sim
2 I.C.RODRIGUES HOSPITALAR EIRELI-ME	055	18.783.612/0001-63	29.092,50	16.789,00	Sim
3 DISTRIBUIDORA MUNDIAL DE PRODUTOS	082	72.201.890/0001-00	29.092,50	18.699,00	Sim
4 DENTAL HIGIX PRTD. ADONT. MED. HOSP. EIRELI	093	26.240.632/0001-16	28.962,50	28.962,50	Sim
5 CMF DISTRIBUIDORA DE MEDICAMENTOS LTDA	057	13.414.166/0001-04	29.092,50	29.092,50	Sim
6 FISIOFORT COM. E REP. DE PRODUTOS DE	086	11.019.036/0001-33	29.417,50	29.417,50	Sim
7 MSB COMERCIO E REPRESENTAÇÕES LTDA EPP	012	05.696.303/0001-04	34.917,50	34.917,50	Sim

DESCLASSIFICADOS

Razão Social	Num	Documento	Oferta Inicial	Oferta Final	ME
CENTRAL DAS FRALDAS DISTRIBUIDORA LTDA ME	010	26.436.406/0001-05	5.985,00	5.985,00	Sim

INABILITADOS

Razão Social	Num	Documento	Oferta Inicial	Oferta Final	ME
--------------	-----	-----------	----------------	--------------	----

MOVIMENTOS DO LOTE

11/02/2019 22:45:01	PUBLICADO				
11/02/2019 23:00:00	RECEPÇÃO DE PROPOSTAS				
21/02/2019 09:00:00	ANÁLISE DE PROPOSTAS				
21/02/2019 09:53:53	DECLASSIFICAÇÃO DE PARTICIPANTE PREGOEIRO				
CENTRAL DAS FRALDAS DISTRIBUIDORA LTDA ME desclassificado. Motivo: Não anexou a declaração de cumprimento dos requisitos de habilitação, conforme item 5.5.2: 5.5. Como condição para participação no Pregão, a licitante apresentará as seguintes declarações: 5.5.2. que está ciente e concorda com as condições contidas no Edital e seus anexos, bem como de que cumpre plenamente os requisitos de habilitação definidos no Edital, conforme modelo constante do Anexo III, Item 1.					
21/02/2019 12:02:10	LANCE	CMF DISTRIBUIDORA DE MEDICAMENTOS LTDA			29.092,50
21/02/2019 12:02:10	LANCE	MSB COMERCIO E REPRESENTAÇÕES LTDA EPP			34.917,50
21/02/2019 12:02:10	LANCE	PROMIX COMERCIO E REPRESENTAÇÕES LTDA			25.512,50
21/02/2019 12:02:10	DISPUTA				
21/02/2019 12:02:10	LANCE	CENTRAL DAS FRALDAS DISTRIBUIDORA LTDA ME			5.985,00
21/02/2019 12:02:10	LANCE	DENTAL HIGIX PRTD. ADONT. MED. HOSP. EIRELI EPP			28.962,50
21/02/2019 12:02:10	LANCE	FISIOFORT COM. E REP. DE PRODUTOS DE FISIOTERAPIA E			29.417,50
21/02/2019 12:02:10	LANCE	DISTRIBUIDORA MUNDIAL DE PRODUTOS HOSPITALARES LTDA			29.092,50
21/02/2019 12:02:10	LANCE	I.C.RODRIGUES HOSPITALAR EIRELI-ME			29.092,50
21/02/2019 12:08:00	PRÉ-RANDÔMICO				
21/02/2019 12:08:00	NOTIFICAÇÃO SISTEMA				
O lote entrará em RANDÔMICO em 5 minutos.					
21/02/2019 12:13:00	TEMPO RANDÔMICO				



P M S B
FLS N° 2151

PREFEITURA MUNICIPAL DE SÃO BENEDITO
SÃO BENEDITO-CE

21/02/2019 12:13:46	LANCE	I.C.RODRIGUES HOSPITALAR EIRELI-ME	20.800,00
21/02/2019 12:14:28	LANCE	DISTRIBUIDORA MUNDIAL DE PRODUTOS HOSPITALARES LTDA	20.750,00
21/02/2019 12:16:08	LANCE	PROMIX COMERCIO E REPRESENTAÇÕES LTDA	20.740,00
21/02/2019 12:17:07	LANCE	DISTRIBUIDORA MUNDIAL DE PRODUTOS HOSPITALARES LTDA	20.730,00
21/02/2019 12:17:20	LANCE	I.C.RODRIGUES HOSPITALAR EIRELI-ME	18.700,00
21/02/2019 12:19:09	LANCE	DISTRIBUIDORA MUNDIAL DE PRODUTOS HOSPITALARES LTDA	18.699,00
21/02/2019 12:19:28	LANCE	I.C.RODRIGUES HOSPITALAR EIRELI-ME	16.789,00
21/02/2019 12:20:07	LANCE	PROMIX COMERCIO E REPRESENTAÇÕES LTDA	16.780,00
21/02/2019 12:22:00	NOTIFICAÇÃO	SISTEMA	
O detentor da melhor oferta é PROMIX COMERCIO E REPRESENTAÇÕES LTDA			
21/02/2019 12:22:00	HABILITAÇÃO		
07/03/2019 10:56:51	MANIFESTAÇÃO DE RECURSOS		
07/03/2019 11:26:53	EM ADJUDICAÇÃO		
07/03/2019 11:57:14	ADJUDICADO		

LOTE 90 - ADJUDICADO
LOTE 63 - MATERIAL MÉDICO HOSPITALAR

VALORES UNITÁRIOS FINAIS

Item: 1	Unidade: ROLO	Marca: BIOTEXTIL	Modelo:
Descrição: GAZE TIPO QUEIJO 91CM X 91M - 11 FIOS			
Quantidade: 2.145	Valor Unit.: 17,1805	Valor Total: 36.852,1725	
Item: 2	Unidade: ROLO	Marca: BIOTEXTIL	Modelo:
Descrição: GAZE TIPO QUEIJO 91CM X 91M 08 DOBRAS 13 FIOS			
Quantidade: 1.275	Valor Unit.: 24,665	Valor Total: 31.447,875	

CLASSIFICAÇÃO

Razão Social	Num Documento	Oferta Inicial	Oferta Final	ME
1 FISIOFORT COM. E REP. DE PRODUTOS DE	067 11.019.036/0001-33	172.653,60	68.300,00	Sim
2 I.C.RODRIGUES HOSPITALAR EIRELI-ME	099 18.783.612/0001-63	172.653,60	68.400,00	Sim
3 DINAMICA COMERCIO DE PRODUTOS	034 09.423.609/0001-48	106.806,75	106.806,75	Não
4 MSB COMERCIO E REPRESENTAÇÕES LTDA EPP	029 05.696.303/0001-04	207.192,90	123.450,00	Sim
5 DISTRIBUIDORA MUNDIAL DE PRODUTOS	018 72.201.890/0001-00	172.653,60	123.451,75	Sim
6 CMF DISTRIBUIDORA DE MEDICAMENTOS LTDA	038 13.414.166/0001-04	172.653,60	172.653,60	Sim

DESCLASSIFICADOS

Razão Social	Num Documento	Oferta Inicial	Oferta Final	ME
--------------	---------------	----------------	--------------	----

INABILITADOS

Razão Social	Num Documento	Oferta Inicial	Oferta Final	ME
--------------	---------------	----------------	--------------	----

MOVIMENTOS DO LOTE

11/02/2019 22:45:01	PUBLICADO		
11/02/2019 23:00:00	RECEPÇÃO DE PROPOSTAS		
21/02/2019 09:00:00	ANÁLISE DE PROPOSTAS		
21/02/2019 12:02:10	DISPUTA		
21/02/2019 12:02:10	LANCE	DISTRIBUIDORA MUNDIAL DE PRODUTOS HOSPITALARES LTDA	172.653,60
21/02/2019 12:02:10	LANCE	CMF DISTRIBUIDORA DE MEDICAMENTOS LTDA	172.653,60
21/02/2019 12:02:10	LANCE	MSB COMERCIO E REPRESENTAÇÕES LTDA EPP	207.192,90

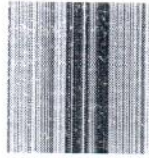

P M S B
 FLS N° 2152

PREFEITURA MUNICIPAL DE SÃO BENEDITO
 SÃO BENEDITO-CE

21/02/2019 12:02:10	LANCE	DINAMICA COMERCIO DE PRODUTOS HOSPITALARES LTDA	106.806,75
21/02/2019 12:02:10	LANCE	FISIOFORT COM. E REP. DE PRODUTOS DE FISIOTERAPIA E	172.653,60
21/02/2019 12:02:10	LANCE	I.C.RODRIGUES HOSPITALAR EIRELI-ME	172.653,60
21/02/2019 12:08:01	NOTIFICAÇÃO SISTEMA		
O lote entrará em RANDÔMICO em 5 minutos.			
21/02/2019 12:08:01	PRÉ-RANDÔMICO		
21/02/2019 12:13:01	TEMPO RANDÔMICO		
21/02/2019 12:13:56	LANCE	I.C.RODRIGUES HOSPITALAR EIRELI-ME	102.800,00
21/02/2019 12:20:40	LANCE	DISTRIBUIDORA MUNDIAL DE PRODUTOS HOSPITALARES LTDA	123.451,75
21/02/2019 12:23:11	LANCE	FISIOFORT COM. E REP. DE PRODUTOS DE FISIOTERAPIA E	102.500,00
21/02/2019 12:23:40	LANCE	MSB COMERCIO E REPRESENTAÇÕES LTDA EPP	123.450,00
21/02/2019 12:24:56	LANCE	I.C.RODRIGUES HOSPITALAR EIRELI-ME	98.500,00
21/02/2019 12:25:20	LANCE	FISIOFORT COM. E REP. DE PRODUTOS DE FISIOTERAPIA E	98.000,00
21/02/2019 12:26:00	LANCE	I.C.RODRIGUES HOSPITALAR EIRELI-ME	95.789,00
21/02/2019 12:26:10	LANCE	FISIOFORT COM. E REP. DE PRODUTOS DE FISIOTERAPIA E	95.500,00
21/02/2019 12:26:31	LANCE	I.C.RODRIGUES HOSPITALAR EIRELI-ME	89.540,00
21/02/2019 12:26:59	LANCE	FISIOFORT COM. E REP. DE PRODUTOS DE FISIOTERAPIA E	89.000,00
21/02/2019 12:28:03	LANCE	I.C.RODRIGUES HOSPITALAR EIRELI-ME	78.500,00
21/02/2019 12:28:16	LANCE	FISIOFORT COM. E REP. DE PRODUTOS DE FISIOTERAPIA E	78.000,00
21/02/2019 12:29:00	LANCE	I.C.RODRIGUES HOSPITALAR EIRELI-ME	75.480,00
21/02/2019 12:29:08	LANCE	FISIOFORT COM. E REP. DE PRODUTOS DE FISIOTERAPIA E	75.400,00
21/02/2019 12:29:26	LANCE	I.C.RODRIGUES HOSPITALAR EIRELI-ME	72.480,00
21/02/2019 12:29:35	LANCE	FISIOFORT COM. E REP. DE PRODUTOS DE FISIOTERAPIA E	72.400,00
21/02/2019 12:29:47	LANCE	I.C.RODRIGUES HOSPITALAR EIRELI-ME	68.700,00
21/02/2019 12:30:02	LANCE	FISIOFORT COM. E REP. DE PRODUTOS DE FISIOTERAPIA E	68.500,00
21/02/2019 12:30:22	LANCE	I.C.RODRIGUES HOSPITALAR EIRELI-ME	68.400,00
21/02/2019 12:31:01	LANCE	FISIOFORT COM. E REP. DE PRODUTOS DE FISIOTERAPIA E	68.300,00
21/02/2019 12:39:01	NOTIFICAÇÃO SISTEMA		
O detentor da melhor oferta é FISIOFORT COM. E REP. DE PRODUTOS DE FISIOTERAPIA E REABILITAÇÃO FÍSICA LTDA – ME			
21/02/2019 12:39:01	HABILITAÇÃO		
07/03/2019 10:56:52	MANIFESTAÇÃO DE RECURSOS		
07/03/2019 11:26:53	EM ADJUDICAÇÃO		
07/03/2019 11:57:14	ADJUDICADO		

LOTE 91 - ADJUDICADO
 LOTE 63.1 - MATERIAL MÉDICO HOSPITALAR

VALORES UNITÁRIOS FINAIS

Item: 1	Unidade: ROLO	Marca: BIOTEXTIL	Modelo:
Descrição: GAZE TIPO QUEIJO 91CM X 91M - 11 FIOS			
Quantidade: 715	Valor Unit.: 43,43	Valor Total: 31.052,45	
Item: 2	Unidade: ROLO	Marca: BIOTEXTIL	Modelo:
Descrição: GAZE TIPO QUEIJO 91CM X 91M 08 DOBRAS 13 FIOS			
Quantidade: 425	Valor Unit.: 62,35	Valor Total: 26.498,75	

CLASSIFICAÇÃO

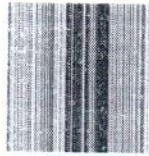

P M S B
 FLS N° 2153

PREFEITURA MUNICIPAL DE SÃO BENEDITO
 SÃO BENEDITO-CE

Razão Social	Num Documento	Oferta Inicial	Oferta Final	ME
1 FISIOFORT COM. E REP. DE PRODUTOS DE	056 11.019.036/0001-33	57.551,20	57.551,20	Sim
2 DISTRIBUIDORA MUNDIAL DE PRODUTOS	018 72.201.890/0001-00	57.551,20	57.551,20	Sim
3 I.C.RODRIGUES HOSPITALAR EIRELI-ME	089 18.783.612/0001-63	57.551,20	57.551,20	Sim
4 CMF DISTRIBUIDORA DE MEDICAMENTOS LTDA	002 13.414.166/0001-04	57.551,20	57.551,20	Sim
5 MSB COMERCIO E REPRESENTAÇÕES LTDA EPP	029 05.696.303/0001-04	69.064,30	69.064,30	Sim

DECLASSIFICADOS

Razão Social	Num Documento	Oferta Inicial	Oferta Final	ME
--------------	---------------	----------------	--------------	----

INABILITADOS

Razão Social	Num Documento	Oferta Inicial	Oferta Final	ME
--------------	---------------	----------------	--------------	----

MOVIMENTOS DO LOTE

11/02/2019 22:45:01	PUBLICADO			
11/02/2019 23:00:00	RECEPÇÃO DE PROPOSTAS			
21/02/2019 09:00:00	ANÁLISE DE PROPOSTAS			
21/02/2019 12:02:10	DISPUTA			
21/02/2019 12:02:10	LANCE	FISIOFORT COM. E REP. DE PRODUTOS DE FISIOTERAPIA E		57.551,20
21/02/2019 12:02:10	LANCE	DISTRIBUIDORA MUNDIAL DE PRODUTOS HOSPITALARES LTDA		57.551,20
21/02/2019 12:02:10	LANCE	I.C.RODRIGUES HOSPITALAR EIRELI-ME		57.551,20
21/02/2019 12:02:10	LANCE	CMF DISTRIBUIDORA DE MEDICAMENTOS LTDA		57.551,20
21/02/2019 12:02:10	LANCE	MSB COMERCIO E REPRESENTAÇÕES LTDA EPP		69.064,30
21/02/2019 12:08:01	NOTIFICAÇÃO SISTEMA			
O lote entrará em RANDÔMICO em 5 minutos.				
21/02/2019 12:08:01	PRÉ-RANDÔMICO			
21/02/2019 12:13:01	TEMPO RANDÔMICO			
21/02/2019 12:14:01	NOTIFICAÇÃO SISTEMA			
O detentor da melhor oferta é FISIOFORT COM. E REP. DE PRODUTOS DE FISIOTERAPIA E REABILITAÇÃO FÍSICA LTDA – ME				
21/02/2019 12:14:01	HABILITAÇÃO			
07/03/2019 10:56:52	MANIFESTAÇÃO DE RECURSOS			
07/03/2019 11:26:53	EM ADJUDICAÇÃO			
07/03/2019 11:57:14	ADJUDICADO			

LOTE 92 - ADJUDICADO
 LOTE 64 - MATERIAL MÉDICO HOSPITALAR

VALORES UNITÁRIOS FINAIS

Item: 1	Unidade: PCT.	Marca: NATHALYA	Modelo:
Descrição: ALGODÃO HIDRÓFILO TIPO BOLA 95G			
Quantidade: 200	Valor Unit.: 2,60		Valor Total: 520,00
Item: 2	Unidade: PCT.	Marca: NATHALYA	Modelo:
Descrição: ALGODÃO HIDRÓFILO 250G			
Quantidade: 1.100	Valor Unit.: 4,10		Valor Total: 4.510,00
Item: 3	Unidade: PCT.	Marca: NATHALYA	Modelo:
Descrição: ALGODÃO HIDRÓFILO 500G			
Quantidade: 2.400	Valor Unit.: 8,40		Valor Total: 20.160,00
Item: 4	Unidade: PCT.	Marca: CREMER	Modelo:
Descrição: ALGODÃO ORTOPÉDICO 500G			
Quantidade: 90	Valor Unit.: 14,00		Valor Total: 1.260,00



P M S 2154
FLS

PREFEITURA MUNICIPAL DE SÃO BENEDITO
SÃO BENEDITO-CE

CLASSIFICAÇÃO

Razão Social	Num Documento	Oferta Inicial	Oferta Final	ME
1 FISIOFORT COM. E REP. DE PRODUTOS DE	056 11.019.036/0001-33	56.479,30	26.450,00	Sim
2 I.C.RODRIGUES HOSPITALAR EIRELI-ME	064 18.783.612/0001-63	56.479,30	26.500,00	Sim
3 CMF DISTRIBUIDORA DE MEDICAMENTOS LTDA	038 13.414.166/0001-04	56.479,30	28.499,99	Sim
4 MSB COMERCIO E REPRESENTAÇÕES LTDA EPP	012 05.696.303/0001-04	67.771,80	40.499,00	Sim
5 DISTRIBUIDORA MUNDIAL DE PRODUTOS	082 72.201.890/0001-00	56.479,30	48.790,00	Sim
6 DENTAL HIGIX PRTD. ADONT. MED. HOSP. EIRELI	057 26.240.632/0001-16	56.342,50	56.342,50	Sim

DESCLASSIFICADOS

Razão Social	Num Documento	Oferta Inicial	Oferta Final	ME
--------------	---------------	----------------	--------------	----

INABILITADOS

Razão Social	Num Documento	Oferta Inicial	Oferta Final	ME
--------------	---------------	----------------	--------------	----

MOVIMENTOS DO LOTE

11/02/2019 22:45:01	PUBLICADO			
11/02/2019 23:00:00	RECEPÇÃO DE PROPOSTAS			
21/02/2019 09:00:00	ANÁLISE DE PROPOSTAS			
21/02/2019 12:02:11	DISPUTA			
21/02/2019 12:02:11	LANCE	CMF DISTRIBUIDORA DE MEDICAMENTOS LTDA		56.479,30
21/02/2019 12:02:11	LANCE	MSB COMERCIO E REPRESENTAÇÕES LTDA EPP		67.771,80
21/02/2019 12:02:11	LANCE	DENTAL HIGIX PRTD. ADONT. MED. HOSP. EIRELI EPP		56.342,50
21/02/2019 12:02:11	LANCE	FISIOFORT COM. E REP. DE PRODUTOS DE FISIOTERAPIA E		56.479,30
21/02/2019 12:02:11	LANCE	I.C.RODRIGUES HOSPITALAR EIRELI-ME		56.479,30
21/02/2019 12:02:11	LANCE	DISTRIBUIDORA MUNDIAL DE PRODUTOS HOSPITALARES LTDA		56.479,30
21/02/2019 12:08:02	NOTIFICAÇÃO SISTEMA			
O lote entrará em RANDÔMICO em 5 minutos.				
21/02/2019 12:08:02	PRÉ-RANDÔMICO			
21/02/2019 12:13:02	TEMPO RANDÔMICO			
21/02/2019 12:14:25	LANCE	I.C.RODRIGUES HOSPITALAR EIRELI-ME		50.680,00
21/02/2019 12:24:19	LANCE	MSB COMERCIO E REPRESENTAÇÕES LTDA EPP		50.670,00
21/02/2019 12:25:12	LANCE	I.C.RODRIGUES HOSPITALAR EIRELI-ME		48.900,00
21/02/2019 12:25:44	LANCE	MSB COMERCIO E REPRESENTAÇÕES LTDA EPP		48.800,00
21/02/2019 12:26:35	LANCE	DISTRIBUIDORA MUNDIAL DE PRODUTOS HOSPITALARES LTDA		48.790,00
21/02/2019 12:27:01	LANCE	MSB COMERCIO E REPRESENTAÇÕES LTDA EPP		48.789,00
21/02/2019 12:28:14	LANCE	I.C.RODRIGUES HOSPITALAR EIRELI-ME		40.870,00
21/02/2019 12:29:18	LANCE	FISIOFORT COM. E REP. DE PRODUTOS DE FISIOTERAPIA E		40.500,00
21/02/2019 12:29:58	LANCE	MSB COMERCIO E REPRESENTAÇÕES LTDA EPP		40.499,00
21/02/2019 12:30:01	LANCE	I.C.RODRIGUES HOSPITALAR EIRELI-ME		37.800,00
21/02/2019 12:30:58	LANCE	CMF DISTRIBUIDORA DE MEDICAMENTOS LTDA		37.799,99
21/02/2019 12:31:11	LANCE	FISIOFORT COM. E REP. DE PRODUTOS DE FISIOTERAPIA E		37.700,00
21/02/2019 12:31:32	LANCE	I.C.RODRIGUES HOSPITALAR EIRELI-ME		30.487,00
21/02/2019 12:32:05	LANCE	CMF DISTRIBUIDORA DE MEDICAMENTOS LTDA		30.486,00
21/02/2019 12:32:06	LANCE	FISIOFORT COM. E REP. DE PRODUTOS DE FISIOTERAPIA E		30.400,00
21/02/2019 12:32:37	LANCE	CMF DISTRIBUIDORA DE MEDICAMENTOS LTDA		30.399,99



P M S B
 FLS N° 2135
 [Handwritten signature]

**PREFEITURA MUNICIPAL DE SÃO BENEDITO
 SÃO BENEDITO-CE**

21/02/2019 12:33:12	LANCE	FISIOFORT COM. E REP. DE PRODUTOS DE FISIOTERAPIA E	30.300,00
21/02/2019 12:33:28	LANCE	CMF DISTRIBUIDORA DE MEDICAMENTOS LTDA	30.299,99
21/02/2019 12:33:43	LANCE	I.C.RODRIGUES HOSPITALAR EIRELI-ME	28.700,00
21/02/2019 12:34:12	LANCE	CMF DISTRIBUIDORA DE MEDICAMENTOS LTDA	28.699,99
21/02/2019 12:34:15	LANCE	FISIOFORT COM. E REP. DE PRODUTOS DE FISIOTERAPIA E	28.500,00
21/02/2019 12:34:41	LANCE	CMF DISTRIBUIDORA DE MEDICAMENTOS LTDA	28.499,99
21/02/2019 12:35:02	LANCE	I.C.RODRIGUES HOSPITALAR EIRELI-ME	26.800,00
21/02/2019 12:35:22	LANCE	FISIOFORT COM. E REP. DE PRODUTOS DE FISIOTERAPIA E	26.700,00
21/02/2019 12:38:06	LANCE	I.C.RODRIGUES HOSPITALAR EIRELI-ME	26.500,00
21/02/2019 12:39:10	LANCE	FISIOFORT COM. E REP. DE PRODUTOS DE FISIOTERAPIA E	26.450,00
21/02/2019 12:40:02	NOTIFICAÇÃO	SISTEMA	
O detentor da melhor oferta é FISIOFORT COM. E REP. DE PRODUTOS DE FISIOTERAPIA E REABILITAÇÃO FÍSICA LTDA – ME			
21/02/2019 12:40:02	HABILITAÇÃO		
07/03/2019 10:56:52	MANIFESTAÇÃO DE RECURSOS		
07/03/2019 11:26:53	EM ADJUDICAÇÃO		
07/03/2019 11:57:14	ADJUDICADO		

**LOTE 93 - ADJUDICADO
 LOTE 65 - MATERIAL MÉDICO HOSPITALAR**

VALORES UNITÁRIOS FINAIS

Item: 1	Unidade: RLO	Marca: ORTOFEN	Modelo: ORTOFEN
Descrição: ATADURA DE GESSO 08 CM X 3M			
Quantidade: 300	Valor Unit.: 2,05	Valor Total: 615,00	
Item: 2	Unidade: RLO	Marca: ORTOFEN	Modelo: ORTOFEN
Descrição: ATADURA DE GESSO 10CM X 3M			
Quantidade: 500	Valor Unit.: 2,30	Valor Total: 1.150,00	
Item: 3	Unidade: RLO	Marca: ORTOFEN	Modelo: ORTOFEN
Descrição: ATADURA DE GESSO 15CM X 3M			
Quantidade: 500	Valor Unit.: 3,30	Valor Total: 1.650,00	
Item: 4	Unidade: RLO	Marca: ORTOFEN	Modelo: ORTOFEN
Descrição: ATADURA DE GESSO 20CM X 4M			
Quantidade: 420	Valor Unit.: 5,90	Valor Total: 2.478,00	

CLASSIFICAÇÃO

Razão Social	Num Documento	Oferta Inicial	Oferta Final	ME
1 MSB COMERCIO E REPRESENTAÇÕES LTDA EPP	048 05.696.303/0001-04	8.295,80	5.893,00	Sim
2 PROMIX COMERCIO E REPRESENTAÇÕES LTDA	041 19.659.691/0001-68	5.899,80	5.894,00	Sim
3 FISIOFORT COM. E REP. DE PRODUTOS DE	067 11.019.036/0001-33	6.913,00	6.913,00	Sim
4 DISTRIBUIDORA MUNDIAL DE PRODUTOS	018 72.201.890/0001-00	6.913,00	6.913,00	Sim
5 I.C.RODRIGUES HOSPITALAR EIRELI-ME	025 18.783.612/0001-63	6.913,00	6.913,00	Sim
6 CMF DISTRIBUIDORA DE MEDICAMENTOS LTDA	038 13.414.166/0001-04	6.913,00	6.913,00	Sim

DESCLASSIFICADOS

Razão Social	Num Documento	Oferta Inicial	Oferta Final	ME
--------------	---------------	----------------	--------------	----

INABILITADOS

Razão Social	Num Documento	Oferta Inicial	Oferta Final	ME
--------------	---------------	----------------	--------------	----

MOVIMENTOS DO LOTE

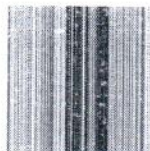

P M S B
 FLS N° 2156

PREFEITURA MUNICIPAL DE SÃO BENEDITO
 SÃO BENEDITO-CE

11/02/2019 22:45:01	PUBLICADO		
11/02/2019 23:00:00	RECEPÇÃO DE PROPOSTAS		
21/02/2019 09:00:00	ANÁLISE DE PROPOSTAS		
21/02/2019 12:02:11	DISPUTA		
21/02/2019 12:02:11	LANCE	FISIOFORT COM. E REP. DE PRODUTOS DE FISIOTERAPIA E	6.913,00
21/02/2019 12:02:11	LANCE	DISTRIBUIDORA MUNDIAL DE PRODUTOS HOSPITALARES LTDA	6.913,00
21/02/2019 12:02:11	LANCE	I.C.RODRIGUES HOSPITALAR EIRELI-ME	6.913,00
21/02/2019 12:02:11	LANCE	CMF DISTRIBUIDORA DE MEDICAMENTOS LTDA	6.913,00
21/02/2019 12:02:11	LANCE	MSB COMERCIO E REPRESENTAÇÕES LTDA EPP	8.295,80
21/02/2019 12:02:11	LANCE	PROMIX COMERCIO E REPRESENTAÇÕES LTDA	5.899,80
21/02/2019 12:08:02	NOTIFICAÇÃO SISTEMA		
O lote entrará em RANDÔMICO em 5 minutos.			
21/02/2019 12:08:02	PRÉ-RANDÔMICO		
21/02/2019 12:13:02	TEMPO RANDÔMICO		
21/02/2019 12:25:10	LANCE	MSB COMERCIO E REPRESENTAÇÕES LTDA EPP	5.899,00
21/02/2019 12:25:44	LANCE	PROMIX COMERCIO E REPRESENTAÇÕES LTDA	5.898,00
21/02/2019 12:25:58	LANCE	MSB COMERCIO E REPRESENTAÇÕES LTDA EPP	5.897,00
21/02/2019 12:26:12	LANCE	PROMIX COMERCIO E REPRESENTAÇÕES LTDA	5.896,00
21/02/2019 12:26:46	LANCE	MSB COMERCIO E REPRESENTAÇÕES LTDA EPP	5.895,00
21/02/2019 12:27:11	LANCE	PROMIX COMERCIO E REPRESENTAÇÕES LTDA	5.894,00
21/02/2019 12:27:56	LANCE	MSB COMERCIO E REPRESENTAÇÕES LTDA EPP	5.893,00
21/02/2019 12:28:03	NOTIFICAÇÃO SISTEMA		
O detentor da melhor oferta é MSB COMERCIO E REPRESENTAÇÕES LTDA EPP			
21/02/2019 12:28:03	HABILITAÇÃO		
25/02/2019 14:28:51	MENSAGEM	MSB COMERCIO E REPRESENTAÇÕES LTDA EPP	
boa tarde, segue código de rastreamento OA033824416BR ref. ao envio de nossa documentação.			
07/03/2019 10:56:52	MANIFESTAÇÃO DE RECURSOS		
07/03/2019 11:26:53	EM ADJUDICAÇÃO		
07/03/2019 11:57:14	ADJUDICADO		

LOTE 94 - ADJUDICADO
 LOTE 66 - MATERIAL MÉDICO HOSPITALAR

VALORES UNITÁRIOS FINAIS

Item: 1	Unidade: UND.	Marca: BECTON	Modelo: BECTON
Descrição: CAIXA DE PERFUROCORTANTE DESC 07 LTS			
Quantidade: 900	Valor Unit.: 3,2477	Valor Total: 2.922,93	
Item: 2	Unidade: UND.	Marca: BECTON	Modelo: BECTON
Descrição: CAIXA DE PERFUROCORTANTE DESC 13 LTS			
Quantidade: 1.850	Valor Unit.: 3,5293	Valor Total: 6.529,205	
Item: 3	Unidade: UND.	Marca: BECTON	Modelo: BECTON
Descrição: CAIXA DE PERFUROCORTANTE DESC 20 LTS			
Quantidade: 2.000	Valor Unit.: 4,624	Valor Total: 9.248,00	

CLASSIFICAÇÃO

Razão Social	Num Documento	Oferta Inicial	Oferta Final	ME
1 I.C.RODRIGUES HOSPITALAR EIRELI-ME	025 18.783.612/0001-63	41.169,50	18.700,00	Sim
2 FISIOFORT COM. E REP. DE PRODUTOS DE	056 11.019.036/0001-33	41.169,50	20.700,00	Sim

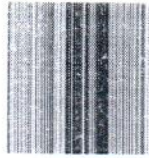

P
FLS M
S B
N° 2137

**PREFEITURA MUNICIPAL DE SÃO BENEDITO
SÃO BENEDITO-CE**

3	PROMIX COMERCIO E REPRESENTAÇÕES LTDA	095	19.659.691/0001-68	34.047,00	25.750,00	Sim
4	EXEMPLARMED COMERCIO DE PRODUTOS	044	23.312.871/0001-46	41.169,50	39.000,00	Sim
5	MSB COMERCIO E REPRESENTAÇÕES LTDA EPP	029	05.696.303/0001-04	49.404,00	39.999,00	Sim
6	DENTAL HIGIX PRTD. ADONT. MED. HOSP. EIRELI	093	26.240.632/0001-16	41.072,50	41.072,50	Sim
7	CMF DISTRIBUIDORA DE MEDICAMENTOS LTDA	038	13.414.166/0001-04	41.169,50	41.169,50	Sim

DESCLASSIFICADOS

Razão Social	Num Documento	Oferta Inicial	Oferta Final	ME
--------------	---------------	----------------	--------------	----

INABILITADOS

Razão Social	Num Documento	Oferta Inicial	Oferta Final	ME
--------------	---------------	----------------	--------------	----

MOVIMENTOS DO LOTE

11/02/2019 22:45:01	PUBLICADO			
11/02/2019 23:00:00	RECEPÇÃO DE PROPOSTAS			
21/02/2019 09:00:00	ANÁLISE DE PROPOSTAS			
21/02/2019 12:02:11	DISPUTA			
21/02/2019 12:02:11	LANCE	EXEMPLARMED COMERCIO DE PRODUTOS HOSPITALARES LTDA ME		41.169,50
21/02/2019 12:02:11	LANCE	DENTAL HIGIX PRTD. ADONT. MED. HOSP. EIRELI EPP		41.072,50
21/02/2019 12:02:11	LANCE	FISIOFORT COM. E REP. DE PRODUTOS DE FISIOTERAPIA E		41.169,50
21/02/2019 12:02:11	LANCE	I.C.RODRIGUES HOSPITALAR EIRELI-ME		41.169,50
21/02/2019 12:02:11	LANCE	PROMIX COMERCIO E REPRESENTAÇÕES LTDA		34.047,00
21/02/2019 12:02:11	LANCE	CMF DISTRIBUIDORA DE MEDICAMENTOS LTDA		41.169,50
21/02/2019 12:02:11	LANCE	MSB COMERCIO E REPRESENTAÇÕES LTDA EPP		49.404,00
21/02/2019 12:05:17	LANCE	EXEMPLARMED COMERCIO DE PRODUTOS HOSPITALARES LTDA ME		40.000,00
21/02/2019 12:08:03	NOTIFICAÇÃO SISTEMA			
O lote entrará em RANDÔMICO em 5 minutos.				
21/02/2019 12:08:03	PRÉ-RANDÔMICO			
21/02/2019 12:13:03	TEMPO RANDÔMICO			
21/02/2019 12:14:57	LANCE	I.C.RODRIGUES HOSPITALAR EIRELI-ME		30.680,00
21/02/2019 12:15:50	LANCE	PROMIX COMERCIO E REPRESENTAÇÕES LTDA		30.650,00
21/02/2019 12:17:40	LANCE	I.C.RODRIGUES HOSPITALAR EIRELI-ME		28.700,00
21/02/2019 12:19:52	LANCE	PROMIX COMERCIO E REPRESENTAÇÕES LTDA		28.690,00
21/02/2019 12:23:26	LANCE	I.C.RODRIGUES HOSPITALAR EIRELI-ME		25.780,00
21/02/2019 12:23:42	LANCE	PROMIX COMERCIO E REPRESENTAÇÕES LTDA		25.750,00
21/02/2019 12:27:16	LANCE	MSB COMERCIO E REPRESENTAÇÕES LTDA EPP		39.999,00
21/02/2019 12:30:40	LANCE	I.C.RODRIGUES HOSPITALAR EIRELI-ME		20.780,00
21/02/2019 12:32:05	LANCE	EXEMPLARMED COMERCIO DE PRODUTOS HOSPITALARES LTDA ME		39.000,00
21/02/2019 12:34:26	LANCE	FISIOFORT COM. E REP. DE PRODUTOS DE FISIOTERAPIA E		20.700,00
21/02/2019 12:35:18	LANCE	I.C.RODRIGUES HOSPITALAR EIRELI-ME		18.700,00
21/02/2019 12:40:03	NOTIFICAÇÃO SISTEMA			
O detentor da melhor oferta é I.C.RODRIGUES HOSPITALAR EIRELI-ME				
21/02/2019 12:40:03	HABILITAÇÃO			
07/03/2019 10:56:52	MANIFESTAÇÃO DE RECURSOS			
07/03/2019 11:26:53	EM ADJUDICAÇÃO			
07/03/2019 11:57:14	ADJUDICADO			



P M S B
FLS N° 2138

PREFEITURA MUNICIPAL DE SÃO BENEDITO
SÃO BENEDITO-CE

LOTE 95 - ADJUDICADO
LOTE 67 - MATERIAL MÉDICO HOSPITALAR

VALORES UNITÁRIOS FINAIS

Item: 1	Unidade: UND.	Marca: CASEX	Modelo: CASEX
Descrição: CURATIVO ALGINATO DE CÁLCIO E SÓDIO 10X10			
Quantidade: 10	Valor Unit.: 9,10	Valor Total: 91,00	
Item: 2	Unidade: UND.	Marca: CASEX	Modelo: CASEX
Descrição: CURATIVO HIDROCOLÓIDE 15X15			
Quantidade: 5	Valor Unit.: 29,00	Valor Total: 145,00	
Item: 3	Unidade: ROL	Marca: SEGMED	Modelo: SEGMED
Descrição: FAIXA SMACH N° 08CM			
Quantidade: 25	Valor Unit.: 23,40	Valor Total: 585,00	
Item: 4	Unidade: ROL	Marca: SEGMED	Modelo: SEGMED
Descrição: FAIXA SMACH N° 10CM			
Quantidade: 25	Valor Unit.: 27,30	Valor Total: 682,50	
Item: 5	Unidade: ROL	Marca: SEGMED	Modelo: SEGMED
Descrição: FAIXA SMACH N° 12CM			
Quantidade: 25	Valor Unit.: 31,20	Valor Total: 780,00	
Item: 6	Unidade: ROL	Marca: SEGMED	Modelo: SEGMED
Descrição: FAIXA SMACH N° 15CM			
Quantidade: 25	Valor Unit.: 35,10	Valor Total: 877,50	
Item: 7	Unidade: ROL	Marca: SEGMED	Modelo: SEGMED
Descrição: FAIXA SMACH N° 20CM			
Quantidade: 25	Valor Unit.: 39,00	Valor Total: 975,00	
Item: 8	Unidade: ROL	Marca: MSO	Modelo: MSO
Descrição: MALHA TUBULAR ORTOPÉDICA 8CMX25MTS			
Quantidade: 85	Valor Unit.: 10,80	Valor Total: 918,00	
Item: 9	Unidade: ROL	Marca: MSO	Modelo: MSO
Descrição: MALHA TUBULAR ORTOPÉDICA 12CMX25MTS			
Quantidade: 45	Valor Unit.: 13,40	Valor Total: 603,00	
Item: 10	Unidade: UND.	Marca: MSO	Modelo: MSO
Descrição: SALTO ORTOPÉDICO			
Quantidade: 505	Valor Unit.: 2,40	Valor Total: 1.212,00	

CLASSIFICAÇÃO

Razão Social	Num	Documento	Oferta Inicial	Oferta Final	ME
1 MSB COMERCIO E REPRESENTAÇÕES LTDA EPP	029	05.696.303/0001-04	10.542,30	6.869,00	Sim
2 I.C.RODRIGUES HOSPITALAR EIRELI-ME	089	18.783.612/0001-63	8.786,60	6.870,00	Sim
3 FISIOFORT COM. E REP. DE PRODUTOS DE	021	11.019.036/0001-33	8.786,35	8.786,35	Sim

DESCLASSIFICADOS

Razão Social	Num	Documento	Oferta Inicial	Oferta Final	ME
--------------	-----	-----------	----------------	--------------	----

INABILITADOS

Razão Social	Num	Documento	Oferta Inicial	Oferta Final	ME
--------------	-----	-----------	----------------	--------------	----

MOVIMENTOS DO LOTE

11/02/2019 22:45:01	PUBLICADO			
11/02/2019 23:00:00	RECEPÇÃO DE PROPOSTAS			
21/02/2019 09:00:00	ANÁLISE DE PROPOSTAS			
21/02/2019 12:02:11	DISPUTA			
21/02/2019 12:02:11	LANCE	MSB COMERCIO E REPRESENTAÇÕES LTDA EPP		10.542,30

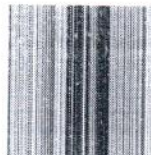

P M S B
FLS N° 2159

PREFEITURA MUNICIPAL DE SÃO BENEDITO
SÃO BENEDITO-CE

21/02/2019 12:02:11	LANCE	FISIOFORT COM. E REP. DE PRODUTOS DE FISIOTERAPIA E	8.786,35
21/02/2019 12:02:11	LANCE	I.C.RODRIGUES HOSPITALAR EIRELI-ME	8.786,60
21/02/2019 12:08:04	NOTIFICAÇÃO	SISTEMA	
O lote entrará em RANDÔMICO em 5 minutos.			
21/02/2019 12:08:04	PRÉ-RANDÔMICO		
21/02/2019 12:13:04	TEMPO RANDÔMICO		
21/02/2019 12:27:31	LANCE	MSB COMERCIO E REPRESENTAÇÕES LTDA EPP	8.786,00
21/02/2019 12:30:52	LANCE	I.C.RODRIGUES HOSPITALAR EIRELI-ME	6.870,00
21/02/2019 12:32:19	LANCE	MSB COMERCIO E REPRESENTAÇÕES LTDA EPP	6.869,00
21/02/2019 12:33:04	NOTIFICAÇÃO	SISTEMA	
O detentor da melhor oferta é MSB COMERCIO E REPRESENTAÇÕES LTDA EPP			
21/02/2019 12:33:04	HABILITAÇÃO		
25/02/2019 14:29:00	MENSAGEM	MSB COMERCIO E REPRESENTAÇÕES LTDA EPP	
boa tarde, segue código de rastreamento OA033824416BR ref. ao envio de nossa documentação.			
07/03/2019 10:56:52	MANIFESTAÇÃO DE RECURSOS		
07/03/2019 11:26:53	EM ADJUDICAÇÃO		
07/03/2019 11:57:14	ADJUDICADO		

LOTE 96 - ADJUDICADO
LOTE 68 - MATERIAL MÉDICO HOSPITALAR

VALORES UNITÁRIOS FINAIS

Item: 1	Unidade: UND.	Marca: SEGMED	Modelo: SEGMED
Descrição: COLETOR DE URINA ADULTO 2000ML			
Quantidade: 16.875	Valor Unit.: 0,31	Valor Total: 5.231,25	
Item: 2	Unidade: UND.	Marca: J PROLAB	Modelo: J PROLAB
Descrição: COLETOR DE URINA INFANTIL FEMININO 100ML			
Quantidade: 780	Valor Unit.: 0,68	Valor Total: 530,40	
Item: 3	Unidade: UND.	Marca: J PROLAB	Modelo: J PROLAB
Descrição: COLETOR DE URINA INFANTIL MASCULINO 100ML			
Quantidade: 780	Valor Unit.: 0,68	Valor Total: 530,40	
Item: 4	Unidade: UND.	Marca: GTECH	Modelo: GTECH
Descrição: LANCETAS DESCARTÁVEL			
Quantidade: 15.375	Valor Unit.: 0,07	Valor Total: 1.076,25	
Item: 5	Unidade: UND.	Marca: ADLIN	Modelo: ADLIN
Descrição: PRENDEDOR UMBILICAL ESTÉRIL (CLAMP)			
Quantidade: 2.250	Valor Unit.: 0,32	Valor Total: 720,00	

CLASSIFICAÇÃO

Razão Social	Num	Documento	Oferta Inicial	Oferta Final	ME
1 DINAMICA COMERCIO DE PRODUTOS	034	09.423.609/0001-48	8.088,30	8.088,30	Não
2 I.C.RODRIGUES HOSPITALAR EIRELI-ME	020	18.783.612/0001-63	160.032,75	100.000,00	Sim
3 MSB COMERCIO E REPRESENTAÇÕES LTDA EPP	048	05.696.303/0001-04	192.048,30	160.000,00	Sim
4 FISIOFORT COM. E REP. DE PRODUTOS DE	051	11.019.036/0001-33	160.032,75	160.032,75	Sim
5 CMF DISTRIBUIDORA DE MEDICAMENTOS LTDA	002	13.414.166/0001-04	160.032,75	160.032,75	Sim

DESCLASSIFICADOS

Razão Social	Num	Documento	Oferta Inicial	Oferta Final	ME
--------------	-----	-----------	----------------	--------------	----

INABILITADOS

Razão Social	Num	Documento	Oferta Inicial	Oferta Final	ME
--------------	-----	-----------	----------------	--------------	----

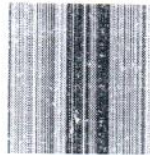

PREFEITURA MUNICIPAL DE SÃO BENEDITO
SÃO BENEDITO-CE

MOVIMENTOS DO LOTE

11/02/2019 22:45:01	PUBLICADO		
11/02/2019 23:00:00	RECEPÇÃO DE PROPOSTAS		
21/02/2019 09:00:00	ANÁLISE DE PROPOSTAS		
21/02/2019 12:13:29	DISPUTA		
21/02/2019 12:13:29	LANCE	DINAMICA COMERCIO DE PRODUTOS HOSPITALARES LTDA	8.088,30
21/02/2019 12:13:29	LANCE	FISIOFORT COM. E REP. DE PRODUTOS DE FISIOTERAPIA E	160.032,75
21/02/2019 12:13:29	LANCE	I.C.RODRIGUES HOSPITALAR EIRELI-ME	160.032,75
21/02/2019 12:13:29	LANCE	CMF DISTRIBUIDORA DE MEDICAMENTOS LTDA	160.032,75
21/02/2019 12:13:29	LANCE	MSB COMERCIO E REPRESENTAÇÕES LTDA EPP	192.048,30
21/02/2019 12:19:43	PRÉ-RANDÔMICO		
21/02/2019 12:19:43	NOTIFICAÇÃO SISTEMA		
O lote entrará em RANDÔMICO em 5 minutos.			
21/02/2019 12:24:43	TEMPO RANDÔMICO		
21/02/2019 12:29:38	MENSAGEM	PREGOEIRO	
PARA PARTICIPANTE 034: Olá.			
21/02/2019 12:29:47	MENSAGEM	PREGOEIRO	
PARA PARTICIPANTE 034: O seu lance está correto?			
21/02/2019 12:29:58	MENSAGEM	PREGOEIRO	
PARA PARTICIPANTE 034: Mais de 90% de desconto.			
21/02/2019 12:30:53	LANCE	MSB COMERCIO E REPRESENTAÇÕES LTDA EPP	160.000,00
21/02/2019 12:32:00	LANCE	I.C.RODRIGUES HOSPITALAR EIRELI-ME	100.000,00
21/02/2019 12:32:14	MENSAGEM	PREGOEIRO	
PARA PARTICIPANTE 034: Favor verificar se o lance ofertado está correto.			
21/02/2019 12:39:43	NOTIFICAÇÃO SISTEMA		
O detentor da melhor oferta é DINAMICA COMERCIO DE PRODUTOS HOSPITALARES LTDA			
21/02/2019 12:39:43	HABILITAÇÃO		
21/02/2019 13:15:36	MENSAGEM	DINAMICA COMERCIO DE PRODUTOS HOSPITALARES LTDA	
Boa Tarde Sr. Pregoeiro, minha dúvida para o referido lote é esse item (COLETOR DE URINA ADULTO 2000ML) não está bem especificado no edital, creio que o valor estimado encontrasse muito acima do valor de mercado na estimativa.			
07/03/2019 10:56:52	MANIFESTAÇÃO DE RECURSOS		
07/03/2019 11:26:53	EM ADJUDICAÇÃO		
07/03/2019 11:57:14	ADJUDICADO		

LOTE 97 - ADJUDICADO
LOTE 68.1 - MATERIAL MÉDICO HOSPITALAR

VALORES UNITÁRIOS FINAIS

Item: 1	Unidade: UND.	Marca: MARK MED	Modelo:
Descrição: COLETOR DE URINA ADULTO 2000ML			
Quantidade: 5.625	Valor Unit.: 2,8175	Valor Total: 15.848,4375	
Item: 2	Unidade: UND.	Marca: MARK MED	Modelo:
Descrição: COLETOR DE URINA INFANTIL FEMININO 100ML			
Quantidade: 260	Valor Unit.: 2,5814	Valor Total: 671,164	
Item: 3	Unidade: UND.	Marca: MARK MED	Modelo:
Descrição: COLETOR DE URINA INFANTIL MASCULINO 100ML			
Quantidade: 260	Valor Unit.: 2,5814	Valor Total: 671,164	

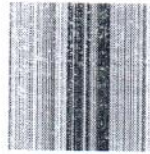

P M S B
FLS N° 2167

PREFEITURA MUNICIPAL DE SÃO BENEDITO
SÃO BENEDITO-CE

Item: 4	Unidade: UND.	Marca: ON CALL PLUS	Modelo:
Descrição: LANCETAS DESCARTÁVEL			
Quantidade: 5.125	Valor Unit.: 0,0675	Valor Total: 345,9375	
Item: 5	Unidade: UND.	Marca: VITAL GOLD	Modelo:
Descrição: PRENDEDOR UMBILICAL ESTÉRIL (CLAMP)			
Quantidade: 750	Valor Unit.: 0,6176	Valor Total: 463,20	

CLASSIFICAÇÃO

Razão Social	Num	Documento	Oferta Inicial	Oferta Final	ME
1 FISIOFORT COM. E REP. DE PRODUTOS DE	076	11.019.036/0001-33	53.344,25	17.999,99	Sim
2 I.C.RODRIGUES HOSPITALAR EIRELI-ME	089	18.783.612/0001-63	53.344,25	18.000,00	Sim
3 MSB COMERCIO E REPRESENTAÇÕES LTDA EPP	048	05.696.303/0001-04	64.016,10	38.640,00	Sim
4 CMF DISTRIBUIDORA DE MEDICAMENTOS LTDA	022	13.414.166/0001-04	53.344,25	53.344,25	Sim

DESCLASSIFICADOS

Razão Social	Num	Documento	Oferta Inicial	Oferta Final	ME
CENTRAL DAS FRALDAS DISTRIBUIDORA LTDA ME	046	26.436.406/0001-05	2.321,65	2.321,65	Sim

INABILITADOS

Razão Social	Num	Documento	Oferta Inicial	Oferta Final	ME
--------------	-----	-----------	----------------	--------------	----

MOVIMENTOS DO LOTE

11/02/2019 22:45:01	PUBLICADO				
11/02/2019 23:00:00	RECEPÇÃO DE PROPOSTAS				
21/02/2019 09:00:00	ANÁLISE DE PROPOSTAS				
21/02/2019 09:53:53	DESCLASSIFICAÇÃO DE PARTICIPANTE PREGOEIRO				
CENTRAL DAS FRALDAS DISTRIBUIDORA LTDA ME desclassificado. Motivo: Não anexou a declaração de cumprimento dos requisitos de habilitação, conforme item 5.5.2: 5.5. Como condição para participação no Pregão, a licitante apresentará as seguintes declarações: 5.5.2. que está ciente e concorda com as condições contidas no Edital e seus anexos, bem como de que cumpre plenamente os requisitos de habilitação definidos no Edital, conforme modelo constante do Anexo III, Item 1.					
21/02/2019 12:13:29	DISPUTA				
21/02/2019 12:13:29	LANCE	CMF DISTRIBUIDORA DE MEDICAMENTOS LTDA		53.344,25	
21/02/2019 12:13:29	LANCE	MSB COMERCIO E REPRESENTAÇÕES LTDA EPP		64.016,10	
21/02/2019 12:13:29	LANCE	CENTRAL DAS FRALDAS DISTRIBUIDORA LTDA ME		2.321,65	
21/02/2019 12:13:29	LANCE	FISIOFORT COM. E REP. DE PRODUTOS DE FISIOTERAPIA E		53.344,25	
21/02/2019 12:13:29	LANCE	I.C.RODRIGUES HOSPITALAR EIRELI-ME		53.344,25	
21/02/2019 12:19:44	PRÉ-RANDÔMICO				
21/02/2019 12:19:44	NOTIFICAÇÃO SISTEMA				
O lote entrará em RANDÔMICO em 5 minutos.					
21/02/2019 12:23:45	LANCE	I.C.RODRIGUES HOSPITALAR EIRELI-ME		49.800,00	
21/02/2019 12:24:44	TEMPO RANDÔMICO				
21/02/2019 12:27:15	LANCE	FISIOFORT COM. E REP. DE PRODUTOS DE FISIOTERAPIA E		49.500,00	
21/02/2019 12:31:13	LANCE	MSB COMERCIO E REPRESENTAÇÕES LTDA EPP		49.490,00	
21/02/2019 12:32:15	LANCE	I.C.RODRIGUES HOSPITALAR EIRELI-ME		40.780,00	
21/02/2019 12:32:40	LANCE	MSB COMERCIO E REPRESENTAÇÕES LTDA EPP		40.779,00	
21/02/2019 12:33:40	LANCE	FISIOFORT COM. E REP. DE PRODUTOS DE FISIOTERAPIA E		40.500,00	
21/02/2019 12:33:56	LANCE	MSB COMERCIO E REPRESENTAÇÕES LTDA EPP		40.490,00	
21/02/2019 12:34:01	LANCE	I.C.RODRIGUES HOSPITALAR EIRELI-ME		38.700,00	
21/02/2019 12:34:28	LANCE	MSB COMERCIO E REPRESENTAÇÕES LTDA EPP		38.690,00	



P M S B
FLS N° 2162

PREFEITURA MUNICIPAL DE SÃO BENEDITO
SÃO BENEDITO-CE

21/02/2019 12:34:53	LANCE	FISIOFORT COM. E REP. DE PRODUTOS DE FISIOTERAPIA E	38.650,00
21/02/2019 12:35:29	LANCE	MSB COMERCIO E REPRESENTAÇÕES LTDA EPP	38.649,00
21/02/2019 12:35:36	LANCE	I.C.RODRIGUES HOSPITALAR EIRELI-ME	30.780,00
21/02/2019 12:36:02	LANCE	MSB COMERCIO E REPRESENTAÇÕES LTDA EPP	38.640,00
21/02/2019 12:36:02	LANCE	FISIOFORT COM. E REP. DE PRODUTOS DE FISIOTERAPIA E	30.700,00
21/02/2019 12:37:01	LANCE	I.C.RODRIGUES HOSPITALAR EIRELI-ME	28.700,00
21/02/2019 12:38:15	LANCE	FISIOFORT COM. E REP. DE PRODUTOS DE FISIOTERAPIA E	28.500,00
21/02/2019 12:39:47	LANCE	I.C.RODRIGUES HOSPITALAR EIRELI-ME	24.800,00
21/02/2019 12:41:11	LANCE	FISIOFORT COM. E REP. DE PRODUTOS DE FISIOTERAPIA E	24.750,00
21/02/2019 12:42:39	LANCE	I.C.RODRIGUES HOSPITALAR EIRELI-ME	22.800,00
21/02/2019 12:42:53	LANCE	FISIOFORT COM. E REP. DE PRODUTOS DE FISIOTERAPIA E	22.790,00
21/02/2019 12:45:42	LANCE	I.C.RODRIGUES HOSPITALAR EIRELI-ME	20.100,00
21/02/2019 12:45:55	LANCE	FISIOFORT COM. E REP. DE PRODUTOS DE FISIOTERAPIA E	20.000,00
21/02/2019 12:46:13	LANCE	I.C.RODRIGUES HOSPITALAR EIRELI-ME	18.700,00
21/02/2019 12:46:28	LANCE	FISIOFORT COM. E REP. DE PRODUTOS DE FISIOTERAPIA E	18.650,00
21/02/2019 12:47:07	LANCE	I.C.RODRIGUES HOSPITALAR EIRELI-ME	18.000,00
21/02/2019 12:47:21	LANCE	FISIOFORT COM. E REP. DE PRODUTOS DE FISIOTERAPIA E	17.999,99
21/02/2019 12:47:44	NOTIFICAÇÃO	SISTEMA	
O detentor da melhor oferta é FISIOFORT COM. E REP. DE PRODUTOS DE FISIOTERAPIA E REABILITAÇÃO FÍSICA LTDA – ME			
21/02/2019 12:47:44	HABILITAÇÃO		
07/03/2019 10:56:52	MANIFESTAÇÃO DE RECURSOS		
07/03/2019 11:26:54	EM ADJUDICAÇÃO		
07/03/2019 11:57:14	ADJUDICADO		

LOTE 98 - ADJUDICADO
LOTE 69 - MATERIAL MÉDICO HOSPITALAR

VALORES UNITÁRIOS FINAIS

Item: 1	Unidade: UND.	Marca: VITALCOR	Modelo:
Descrição: ELETRODOS C/ GEL DESC. ADULTO PARA MONITORAÇÃO CARDÍACA			
Quantidade: 4.800	Valor Unit.: 0,28	Valor Total: 1.344,00	
Item: 2	Unidade: UND.	Marca: TKL	Modelo:
Descrição: EQUIPO MACROGOTAS COM INJETOR LATERAL EM Y			
Quantidade: 18.200	Valor Unit.: 0,93	Valor Total: 16.926,00	
Item: 3	Unidade: UND.	Marca: TKL	Modelo:
Descrição: EQUIPO MICROGOTAS COM INJETOR LATERAL EM Y			
Quantidade: 13.000	Valor Unit.: 0,94	Valor Total: 12.220,00	

CLASSIFICAÇÃO

Razão Social	Num	Documento	Oferta Inicial	Oferta Final	ME
1 FISIOFORT COM. E REP. DE PRODUTOS DE	051	11.019.036/0001-33	57.456,00	30.490,00	Sim
2 CMF DISTRIBUIDORA DE MEDICAMENTOS LTDA	038	13.414.166/0001-04	57.456,00	30.498,99	Sim
3 I.C.RODRIGUES HOSPITALAR EIRELI-ME	025	18.783.612/0001-63	57.456,00	30.580,00	Sim
4 MSB COMERCIO E REPRESENTAÇÕES LTDA EPP	083	05.696.303/0001-04	68.904,00	40.499,00	Sim
5 PROMIX COMERCIO E REPRESENTAÇÕES LTDA	041	19.659.691/0001-68	54.476,00	40.570,00	Sim

DESCLASSIFICADOS

Razão Social	Num	Documento	Oferta Inicial	Oferta Final	ME
--------------	-----	-----------	----------------	--------------	----



P M S B
FLS N° 2163

PREFEITURA MUNICIPAL DE SÃO BENEDITO
SÃO BENEDITO-CE

INABILITADOS

Razão Social	Num Documento	Oferta Inicial	Oferta Final	ME
MOVIMENTOS DO LOTE				
11/02/2019 22:45:01	PUBLICADO			
11/02/2019 23:00:00	RECEPÇÃO DE PROPOSTAS			
21/02/2019 09:00:00	ANÁLISE DE PROPOSTAS			
21/02/2019 12:13:29	DISPUTA			
21/02/2019 12:13:29	LANCE PROMIX COMERCIO E REPRESENTAÇÕES LTDA			54.476,00
21/02/2019 12:13:29	LANCE FISIOFORT COM. E REP. DE PRODUTOS DE FISIOTERAPIA E			57.456,00
21/02/2019 12:13:29	LANCE I.C.RODRIGUES HOSPITALAR EIRELI-ME			57.456,00
21/02/2019 12:13:29	LANCE MSB COMERCIO E REPRESENTAÇÕES LTDA EPP			68.904,00
21/02/2019 12:13:29	LANCE CMF DISTRIBUIDORA DE MEDICAMENTOS LTDA			57.456,00
21/02/2019 12:19:45	NOTIFICAÇÃO SISTEMA			
O lote entrará em RANDÔMICO em 5 minutos.				
21/02/2019 12:19:45	PRÉ-RANDÔMICO			
21/02/2019 12:24:45	TEMPO RANDÔMICO			
21/02/2019 12:27:22	LANCE FISIOFORT COM. E REP. DE PRODUTOS DE FISIOTERAPIA E			54.400,00
21/02/2019 12:27:36	LANCE PROMIX COMERCIO E REPRESENTAÇÕES LTDA			54.300,00
21/02/2019 12:29:44	LANCE FISIOFORT COM. E REP. DE PRODUTOS DE FISIOTERAPIA E			54.000,00
21/02/2019 12:31:30	LANCE MSB COMERCIO E REPRESENTAÇÕES LTDA EPP			53.990,00
21/02/2019 12:31:40	LANCE PROMIX COMERCIO E REPRESENTAÇÕES LTDA			53.980,00
21/02/2019 12:31:41	LANCE FISIOFORT COM. E REP. DE PRODUTOS DE FISIOTERAPIA E			53.900,00
21/02/2019 12:32:04	LANCE PROMIX COMERCIO E REPRESENTAÇÕES LTDA			53.800,00
21/02/2019 12:32:12	LANCE FISIOFORT COM. E REP. DE PRODUTOS DE FISIOTERAPIA E			53.500,00
21/02/2019 12:32:23	LANCE I.C.RODRIGUES HOSPITALAR EIRELI-ME			48.700,00
21/02/2019 12:32:38	LANCE PROMIX COMERCIO E REPRESENTAÇÕES LTDA			48.690,00
21/02/2019 12:33:00	LANCE MSB COMERCIO E REPRESENTAÇÕES LTDA EPP			48.689,00
21/02/2019 12:33:18	LANCE PROMIX COMERCIO E REPRESENTAÇÕES LTDA			48.687,00
21/02/2019 12:33:28	LANCE FISIOFORT COM. E REP. DE PRODUTOS DE FISIOTERAPIA E			48.500,00
21/02/2019 12:34:07	LANCE MSB COMERCIO E REPRESENTAÇÕES LTDA EPP			48.490,00
21/02/2019 12:34:11	LANCE I.C.RODRIGUES HOSPITALAR EIRELI-ME			40.580,00
21/02/2019 12:34:29	LANCE PROMIX COMERCIO E REPRESENTAÇÕES LTDA			40.570,00
21/02/2019 12:34:38	LANCE FISIOFORT COM. E REP. DE PRODUTOS DE FISIOTERAPIA E			40.550,00
21/02/2019 12:34:41	LANCE MSB COMERCIO E REPRESENTAÇÕES LTDA EPP			40.569,00
21/02/2019 12:34:47	LANCE MSB COMERCIO E REPRESENTAÇÕES LTDA EPP			40.549,00
21/02/2019 12:35:34	LANCE FISIOFORT COM. E REP. DE PRODUTOS DE FISIOTERAPIA E			40.500,00
21/02/2019 12:35:44	LANCE I.C.RODRIGUES HOSPITALAR EIRELI-ME			38.700,00
21/02/2019 12:36:11	LANCE FISIOFORT COM. E REP. DE PRODUTOS DE FISIOTERAPIA E			38.600,00
21/02/2019 12:36:15	LANCE MSB COMERCIO E REPRESENTAÇÕES LTDA EPP			40.499,00
21/02/2019 12:37:14	LANCE I.C.RODRIGUES HOSPITALAR EIRELI-ME			35.800,00
21/02/2019 12:37:40	LANCE FISIOFORT COM. E REP. DE PRODUTOS DE FISIOTERAPIA E			35.700,00
21/02/2019 12:38:25	LANCE I.C.RODRIGUES HOSPITALAR EIRELI-ME			30.580,00
21/02/2019 12:38:49	MENSAGEM I.C.RODRIGUES HOSPITALAR EIRELI-ME			
Solicito o cancelamento de meu lance no valor de 30.580,00.				



P
FLS M
S
Nº 2164

PREFEITURA MUNICIPAL DE SÃO BENEDITO
SÃO BENEDITO-CE

21/02/2019 12:39:57 MENSAGEM PREGOEIRO

Não vislumbramos como erro de digitação. Seu lance está próximo aos demais lances.

21/02/2019 12:40:00	LANCE	FISIOFORT COM. E REP. DE PRODUTOS DE FISIOTERAPIA E	30.500,00
21/02/2019 12:41:18	LANCE	CMF DISTRIBUIDORA DE MEDICAMENTOS LTDA	30.499,99
21/02/2019 12:42:07	LANCE	FISIOFORT COM. E REP. DE PRODUTOS DE FISIOTERAPIA E	30.499,00
21/02/2019 12:42:42	LANCE	CMF DISTRIBUIDORA DE MEDICAMENTOS LTDA	30.498,99
21/02/2019 12:43:00	LANCE	FISIOFORT COM. E REP. DE PRODUTOS DE FISIOTERAPIA E	30.490,00
21/02/2019 12:50:45	NOTIFICAÇÃO	SISTEMA	
O detentor da melhor oferta é FISIOFORT COM. E REP. DE PRODUTOS DE FISIOTERAPIA E REABILITAÇÃO FÍSICA LTDA – ME			
21/02/2019 12:50:45	HABILITAÇÃO		
07/03/2019 10:56:52	MANIFESTAÇÃO DE RECURSOS		
07/03/2019 11:26:54	EM ADJUDICAÇÃO		
07/03/2019 11:57:14	ADJUDICADO		

LOTE 99 - ADJUDICADO
LOTE 70 - MATERIAL MÉDICO HOSPITALAR

VALORES UNITÁRIOS FINAIS

Item: 1	Unidade: UND.	Marca: BIOSANE	Modelo:
Descrição: EQUIPO MULTIVIAS			
Quantidade: 20.000	Valor Unit.: 0,624		Valor Total: 12.480,00
Item: 2	Unidade: UND.	Marca: TKL	Modelo:
Descrição: EQUIPO P/ MED. FOTOSSENSÍVEL			
Quantidade: 8.000	Valor Unit.: 2,6525		Valor Total: 21.220,00

CLASSIFICAÇÃO

Razão Social	Num	Documento	Oferta Inicial	Oferta Final	ME
1 FISIOFORT COM. E REP. DE PRODUTOS DE	076	11.019.036/0001-33	64.200,00	33.700,00	Sim
2 I.C.RODRIGUES HOSPITALAR EIRELI-ME	083	18.783.612/0001-63	64.200,00	33.800,00	Sim
3 PROMIX COMERCIO E REPRESENTAÇÕES LTDA	041	19.659.691/0001-68	56.120,00	36.390,00	Sim
4 MSB COMERCIO E REPRESENTAÇÕES LTDA EPP	048	05.696.303/0001-04	77.080,00	47.800,00	Sim
5 CMF DISTRIBUIDORA DE MEDICAMENTOS LTDA	057	13.414.166/0001-04	64.200,00	64.200,00	Sim

DESCLASSIFICADOS

Razão Social	Num	Documento	Oferta Inicial	Oferta Final	ME
--------------	-----	-----------	----------------	--------------	----

INABILITADOS

Razão Social	Num	Documento	Oferta Inicial	Oferta Final	ME
--------------	-----	-----------	----------------	--------------	----

MOVIMENTOS DO LOTE

11/02/2019 22:45:01	PUBLICADO		
11/02/2019 23:00:00	RECEPÇÃO DE PROPOSTAS		
21/02/2019 09:00:00	ANÁLISE DE PROPOSTAS		
21/02/2019 12:13:29	DISPUTA		
21/02/2019 12:13:29	LANCE	PROMIX COMERCIO E REPRESENTAÇÕES LTDA	56.120,00
21/02/2019 12:13:29	LANCE	FISIOFORT COM. E REP. DE PRODUTOS DE FISIOTERAPIA E	64.200,00
21/02/2019 12:13:29	LANCE	I.C.RODRIGUES HOSPITALAR EIRELI-ME	64.200,00
21/02/2019 12:13:29	LANCE	CMF DISTRIBUIDORA DE MEDICAMENTOS LTDA	64.200,00
21/02/2019 12:13:29	LANCE	MSB COMERCIO E REPRESENTAÇÕES LTDA EPP	77.080,00

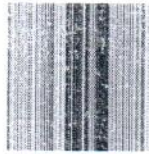

P M S B
FLS N° 2165

PREFEITURA MUNICIPAL DE SÃO BENEDITO
SÃO BENEDITO-CE

21/02/2019 12:19:45 PRÉ-RANDÔMICO

21/02/2019 12:19:45 NOTIFICAÇÃO SISTEMA

O lote entrará em RANDÔMICO em 5 minutos.

21/02/2019 12:24:45 TEMPO RANDÔMICO

21/02/2019 12:29:52	LANCE	FISIOFORT COM. E REP. DE PRODUTOS DE FISIOTERAPIA E	56.000,00
21/02/2019 12:31:46	LANCE	MSB COMERCIO E REPRESENTAÇÕES LTDA EPP	55.950,00
21/02/2019 12:32:18	LANCE	PROMIX COMERCIO E REPRESENTAÇÕES LTDA	55.940,00
21/02/2019 12:32:22	LANCE	FISIOFORT COM. E REP. DE PRODUTOS DE FISIOTERAPIA E	55.500,00
21/02/2019 12:32:34	LANCE	I.C.RODRIGUES HOSPITALAR EIRELI-ME	47.890,00
21/02/2019 12:32:52	LANCE	PROMIX COMERCIO E REPRESENTAÇÕES LTDA	47.880,00
21/02/2019 12:33:14	LANCE	MSB COMERCIO E REPRESENTAÇÕES LTDA EPP	47.879,00
21/02/2019 12:34:24	LANCE	I.C.RODRIGUES HOSPITALAR EIRELI-ME	40.580,00
21/02/2019 12:34:46	LANCE	FISIOFORT COM. E REP. DE PRODUTOS DE FISIOTERAPIA E	40.550,00
21/02/2019 12:34:53	LANCE	PROMIX COMERCIO E REPRESENTAÇÕES LTDA	40.570,00
21/02/2019 12:35:45	LANCE	MSB COMERCIO E REPRESENTAÇÕES LTDA EPP	47.800,00
21/02/2019 12:35:53	LANCE	I.C.RODRIGUES HOSPITALAR EIRELI-ME	38.700,00
21/02/2019 12:35:55	LANCE	PROMIX COMERCIO E REPRESENTAÇÕES LTDA	40.540,00
21/02/2019 12:36:17	LANCE	FISIOFORT COM. E REP. DE PRODUTOS DE FISIOTERAPIA E	38.600,00
21/02/2019 12:36:40	LANCE	PROMIX COMERCIO E REPRESENTAÇÕES LTDA	38.590,00
21/02/2019 12:36:53	LANCE	FISIOFORT COM. E REP. DE PRODUTOS DE FISIOTERAPIA E	38.500,00
21/02/2019 12:37:23	LANCE	I.C.RODRIGUES HOSPITALAR EIRELI-ME	36.700,00
21/02/2019 12:37:29	LANCE	PROMIX COMERCIO E REPRESENTAÇÕES LTDA	38.490,00
21/02/2019 12:37:46	LANCE	FISIOFORT COM. E REP. DE PRODUTOS DE FISIOTERAPIA E	36.500,00
21/02/2019 12:38:44	LANCE	PROMIX COMERCIO E REPRESENTAÇÕES LTDA	36.490,00
21/02/2019 12:40:22	LANCE	FISIOFORT COM. E REP. DE PRODUTOS DE FISIOTERAPIA E	36.400,00
21/02/2019 12:40:40	LANCE	I.C.RODRIGUES HOSPITALAR EIRELI-ME	34.800,00
21/02/2019 12:41:16	LANCE	PROMIX COMERCIO E REPRESENTAÇÕES LTDA	36.390,00
21/02/2019 12:41:20	LANCE	FISIOFORT COM. E REP. DE PRODUTOS DE FISIOTERAPIA E	34.750,00
21/02/2019 12:42:54	LANCE	I.C.RODRIGUES HOSPITALAR EIRELI-ME	33.800,00
21/02/2019 12:43:46	LANCE	FISIOFORT COM. E REP. DE PRODUTOS DE FISIOTERAPIA E	33.700,00
21/02/2019 12:44:46	NOTIFICAÇÃO	SISTEMA	
O detentor da melhor oferta é FISIOFORT COM. E REP. DE PRODUTOS DE FISIOTERAPIA E REABILITAÇÃO FÍSICA LTDA – ME			
21/02/2019 12:44:46	HABILITAÇÃO		
07/03/2019 10:56:52	MANIFESTAÇÃO DE RECURSOS		
07/03/2019 11:26:54	EM ADJUDICAÇÃO		
07/03/2019 11:57:14	ADJUDICADO		

LOTE 100 - ADJUDICADO
LOTE 71 - MATERIAL MÉDICO HOSPITALAR

VALORES UNITÁRIOS FINAIS

Item: 1	Unidade: CXA.	Marca: SOLIDOR	Modelo:
Descrição: LÂMINA DE BISTURI N°10			
Quantidade: 255	Valor Unit.: 27,9805	Valor Total: 7.135,0275	

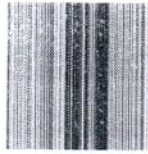

P M S B
FLS N 2186

PREFEITURA MUNICIPAL DE SÃO BENEDITO
SÃO BENEDITO-CE

Item: 2	Unidade: CXA.	Marca: SOLIDOR	Modelo:
Descrição: LÂMINA DE BISTURI Nº11			
Quantidade: 225	Valor Unit.: 27,9805	Valor Total: 6.295,6125	
Item: 3	Unidade: CXA.	Marca: SOLIDOR	Modelo:
Descrição: LÂMINA DE BISTURI Nº15			
Quantidade: 255	Valor Unit.: 27,9805	Valor Total: 7.135,0275	
Item: 4	Unidade: CXA.	Marca: SOLIDOR	Modelo:
Descrição: LÂMINA DE BISTURI Nº20			
Quantidade: 330	Valor Unit.: 27,9806	Valor Total: 9.233,598	
Item: 5	Unidade: CXA.	Marca: SOLIDOR	Modelo:
Descrição: LÂMINA DE BISTURI Nº21			
Quantidade: 330	Valor Unit.: 27,9805	Valor Total: 9.233,565	
Item: 6	Unidade: CXA.	Marca: SOLIDOR	Modelo:
Descrição: LÂMINA DE BISTURI Nº23			
Quantidade: 330	Valor Unit.: 27,9806	Valor Total: 9.233,598	
Item: 7	Unidade: CXA.	Marca: SOLIDOR	Modelo:
Descrição: LÂMINA DE BISTURI Nº24			
Quantidade: 330	Valor Unit.: 27,9805	Valor Total: 9.233,565	

CLASSIFICAÇÃO

Razão Social	Num	Documento	Oferta Inicial	Oferta Final	ME
1 FISIOfORT COM. E REP. DE PRODUTOS DE	021	11.019.036/0001-33	95.495,85	57.500,00	Sim
2 PROMIX COMERCIO E REPRESENTAÇÕES LTDA	076	19.659.691/0001-68	84.378,30	57.999,90	Sim
3 DINAMICA COMERCIO DE PRODUTOS	070	09.423.609/0001-48	58.464,75	58.464,75	Não
4 DENTAL HIGIX PRD. ADONT. MED. HOSP. EIRELI	057	26.240.632/0001-16	95.454,75	95.454,75	Sim
5 IC EQUIPAMENTOS HOSPITALARES LTDA-ME	006	10.985.550/0001-60	95.485,20	95.485,20	Sim
6 DISTRIBUIDORA MUNDIAL DE PRODUTOS	046	72.201.890/0001-00	95.495,85	95.495,85	Sim
7 I.C.RODRIGUES HOSPITALAR EIRELI-ME	080	18.783.612/0001-63	95.495,85	95.495,85	Sim
8 CMF DISTRIBUIDORA DE MEDICAMENTOS LTDA	002	13.414.166/0001-04	95.495,85	95.495,85	Sim
9 MSB COMERCIO E REPRESENTAÇÕES LTDA EPP	083	05.696.303/0001-04	114.586,80	114.586,80	Sim

DESCLASSIFICADOS

Razão Social	Num	Documento	Oferta Inicial	Oferta Final	ME
CENTRAL DAS FRALDAS DISTRIBUIDORA LTDA ME	032	26.436.406/0001-05	46.237,50	46.237,50	Sim
SG TECNOLOGIA CLINICA LTDA.	048	61.485.900/0005-94	95.495,85	95.495,85	Não

INABILITADOS

Razão Social	Num	Documento	Oferta Inicial	Oferta Final	ME
--------------	-----	-----------	----------------	--------------	----

MOVIMENTOS DO LOTE

11/02/2019 22:45:01	PUBLICADO
11/02/2019 23:00:00	RECEPÇÃO DE PROPOSTAS
21/02/2019 09:00:00	ANÁLISE DE PROPOSTAS
21/02/2019 09:52:47	DECLASSIFICAÇÃO DE PARTICIPANTE PREGOEIRO
SG TECNOLOGIA CLINICA LTDA. desclassificado. Motivo: Não anexou a declaração de cumprimento dos requisitos de habilitação, conforme item 5.5.2: 5.5. Como condição para participação no Pregão, a licitante apresentará as seguintes declarações: 5.5.2. que está ciente e concorda com as condições contidas no Edital e seus anexos, bem como de que cumpre plenamente os requisitos de habilitação definidos no Edital, conforme modelo constante do Anexo III, Item 1.	
21/02/2019 09:53:53	DECLASSIFICAÇÃO DE PARTICIPANTE PREGOEIRO
CENTRAL DAS FRALDAS DISTRIBUIDORA LTDA ME desclassificado. Motivo: Não anexou a declaração de cumprimento dos requisitos de habilitação, conforme item 5.5.2: 5.5. Como condição para participação no Pregão, a licitante apresentará as seguintes declarações: 5.5.2. que está ciente e concorda com as condições contidas no Edital e seus anexos, bem como de que cumpre plenamente os requisitos de habilitação definidos no Edital, conforme modelo constante do Anexo III, Item 1.	

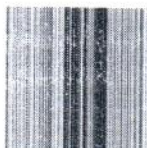

P M S B
FLS N° 2167

PREFEITURA MUNICIPAL DE SÃO BENEDITO
SÃO BENEDITO-CE

21/02/2019 12:13:29	LANCE	IC EQUIPAMENTOS HOSPITALARES LTDA-ME	95.485,20
21/02/2019 12:13:29	DISPUTA		
21/02/2019 12:13:29	LANCE	SG TECNOLOGIA CLINICA LTDA.	95.495,85
21/02/2019 12:13:29	LANCE	CENTRAL DAS FRALDAS DISTRIBUIDORA LTDA ME	46.237,50
21/02/2019 12:13:29	LANCE	DENTAL HIGIX PRTD. ADONT. MED. HOSP. EIRELI EPP	95.454,75
21/02/2019 12:13:29	LANCE	DINAMICA COMERCIO DE PRODUTOS HOSPITALARES LTDA	58.464,75
21/02/2019 12:13:29	LANCE	FISIOFORT COM. E REP. DE PRODUTOS DE FISIOTERAPIA E	95.495,85
21/02/2019 12:13:29	LANCE	DISTRIBUIDORA MUNDIAL DE PRODUTOS HOSPITALARES LTDA	95.495,85
21/02/2019 12:13:29	LANCE	I.C.RODRIGUES HOSPITALAR EIRELI-ME	95.495,85
21/02/2019 12:13:29	LANCE	CMF DISTRIBUIDORA DE MEDICAMENTOS LTDA	95.495,85
21/02/2019 12:13:29	LANCE	MSB COMERCIO E REPRESENTAÇÕES LTDA EPP	114.586,80
21/02/2019 12:13:29	LANCE	PROMIX COMERCIO E REPRESENTAÇÕES LTDA	84.378,30
21/02/2019 12:19:46	PRÉ-RANDÔMICO		
21/02/2019 12:19:46	NOTIFICAÇÃO SISTEMA		
O lote entrará em RANDÔMICO em 5 minutos.			
21/02/2019 12:24:46	TEMPO RANDÔMICO		
21/02/2019 12:25:09	LANCE	PROMIX COMERCIO E REPRESENTAÇÕES LTDA	58.464,00
21/02/2019 12:27:38	LANCE	FISIOFORT COM. E REP. DE PRODUTOS DE FISIOTERAPIA E	58.000,00
21/02/2019 12:27:55	LANCE	PROMIX COMERCIO E REPRESENTAÇÕES LTDA	57.999,90
21/02/2019 12:30:20	LANCE	FISIOFORT COM. E REP. DE PRODUTOS DE FISIOTERAPIA E	57.500,00
21/02/2019 12:31:46	NOTIFICAÇÃO SISTEMA		
O detentor da melhor oferta é FISIOFORT COM. E REP. DE PRODUTOS DE FISIOTERAPIA E REABILITAÇÃO FÍSICA LTDA – ME			
21/02/2019 12:31:46	HABILITAÇÃO		
07/03/2019 10:56:52	MANIFESTAÇÃO DE RECURSOS		
07/03/2019 11:26:54	EM ADJUDICAÇÃO		
07/03/2019 11:57:14	ADJUDICADO		

PREGOEIRO: EDSON CLEITON PEREIRA SOUSA