

ANEXO I

Projeto Básico, Projeto Arquitetônico, Projeto Hidro Sanitário e elétrico, Orçamento básico, Memorial de Calculo, Composição de preços e custos, Cronograma Físico Financeiro, BDI, Encargos Sociais e Memorial Descritivo.

OBJETO: CONTRATAÇÃO DE EMPRESA ESPECIALIZADA PARA EXECUÇÃO DA REFORMA DA 1ª ETAPA DO HOSPITAL DR BUENO BANHOS NO MUNICÍPIO DE SÃO BENEDITO/CE.



Prefeitura de
São Benedito
Cidade da Fé, Cidade das Flores

P M S B
FLS Nº 182

1º ETAPA REFORMA DO HOSPITAL MUNICIPAL DE
SÃO BENEDITO, SEDE DO MUNICÍPIO DE SÃO
BENEDITO - CE

SÃO BENEDITO/CE
NOVEMBRO/2019



Prefeitura de
São Benedito
Cidade da Fé, Cidade das Flores

P M S B
FLS N° 183

PROJETOS ARQUITETÔNICOS,
HIDROSANITÁRIOS E ELÉTRICOS



Anotação de Responsabilidade Técnica - ART
Lei nº 6.496, de 7 de dezembro de 1977

CREA-CE

ART OBRA / SERVIÇO
Nº CE20190448328

Conselho Regional de Engenharia e Agronomia do Ceará

INICIAL

P M S B
FLS N° 184

1. Responsável Técnico

ROSANE COSTA MARQUES ARAGÃO
Título profissional: ENGENHEIRA CIVIL

RNP: 0612820335
Registro: 52670CE

Empresa contratada: N K SOUZA PROJETOS LTDA - ME

Registro: 0000436615-CE

2. Dados do Contrato

Contratante: PREFEITURA MUNICIPAL DE SÃO BENEDITO
RUA RUA PAULO MARQUES
Complemento:
Cidade: São Benedito

Bairro: CENTRO
UF: CE

CPF/CNPJ: 07.778.129/0001-74
Nº: 378
CEP: 62370000

Contrato: 20170220001

Celebrado em: 28/06/2018

Valor: R\$ 4.500,00

Tipo de contratante: PESSOA JURÍDICA DE DIREITO PÚBLICO

Ação Institucional: NENHUMA - NÃO OPTANTE

3. Dados da Obra/Serviço

RODOVIA RODOVIA DA CONFIANÇA NORTE
Complemento: HOSPITAL DR BUENO BANHOS
Cidade: São Benedito
Data de Início: 04/03/2019
Finalidade: Saúde
Proprietário: PREFEITURA MUNICIPAL DE SÃO BENEDITO

Bairro: PIMENTEIRAS
UF: CE

Nº: S/N
CEP: 62370000

Previsão de término: 31/12/2020

Coordenadas Geográficas: 0, 0

Código: Não especificado

CPF/CNPJ: 07.778.129/0001-74

4. Atividade Técnica

7 - FISCALIZACAO

17 - FISCALIZAÇÃO > RESOLUÇÃO 1025 -> OBRAS E SERVIÇOS - CONSTRUÇÃO CIVIL ->
EDIFICAÇÕES -> EDIFICAÇÃO DE ALVENARIA -> #4115 - HOSPITAL

Quantidade

1,00

Unidade

un

Após a conclusão das atividades técnicas o profissional deverá proceder a baixa desta ART

5. Observações

FISCALIZAÇÃO E ACOMPANHAMENTO DE OBRA DE REFORMA DO HOSPITAL MUNICIPAL DE SÃO BENDITO - CE

6. Declarações

7. Entidade de Classe

NENHUMA - NÃO OPTANTE

8. Assinaturas

Declaro serem verdadeiras as informações acima

São Benedito, 20 de novembro de 2019

Local

data

ROSANE COSTA MARQUES ARAGÃO - CPF: 048.338.833-50

PREFEITURA MUNICIPAL DE SÃO BENEDITO - CNPJ: 07.778.129/0001-74

9. Informações

* A ART é válida somente quando quitada, mediante apresentação do comprovante do pagamento ou conferência no site do Crea.

* Somente é considerada válida a ART quando estiver cadastrada no CREA, quitada, possuir as assinaturas originais do profissional e contratante.

10. Valor

Valor da ART: R\$ 85,96

Registrada em: 13/02/2019

Valor pago: R\$ 85,96

Nosso Número: 8213111558

A autenticidade desta ART pode ser verificada em: <https://crea-ce.sitac.com.br/publico/>, com a chave: 34zDw
Impresso em: 19/11/2019 às 14:31:35 por: , ip: 191.7.195.1

www.creace.org.br
Tel: (85) 3453-5800

faleconosco@creace.org.br
Fax: (85) 3453-5804

CREA-CE
Conselho Regional de Engenharia
e Agronomia do Ceará



| | | |
|---|---|---|
|  | | UNICA UNIVERSIDAD DE COSTA RICA FACULTAD DE ARQUITECTURA |
| NOMBRE: _____ CARRERA: _____ NOMBRE DEL TUTOR: _____ FECHA DE ENTREGA: _____ FECHA DE CALIFICACION: _____ | NOMBRE DEL ALUMNO: _____ N° DE IDENTIFICACION: _____ N° DE TUTOR: _____ N° DE TUTORIA: _____ N° DE TUTORIA: _____ | NOMBRE DEL TUTOR: _____ N° DE TUTORIA: _____ N° DE TUTORIA: _____ N° DE TUTORIA: _____ |

P M S B
 FLS M N° 185

[Handwritten Signature]
 ROSANE COSTA MARQUES
 ENGENHEIRA CIVIL
 CREA 52670

PRODUCED BY AN AUTODESK EDUCATIONAL PRODUCT

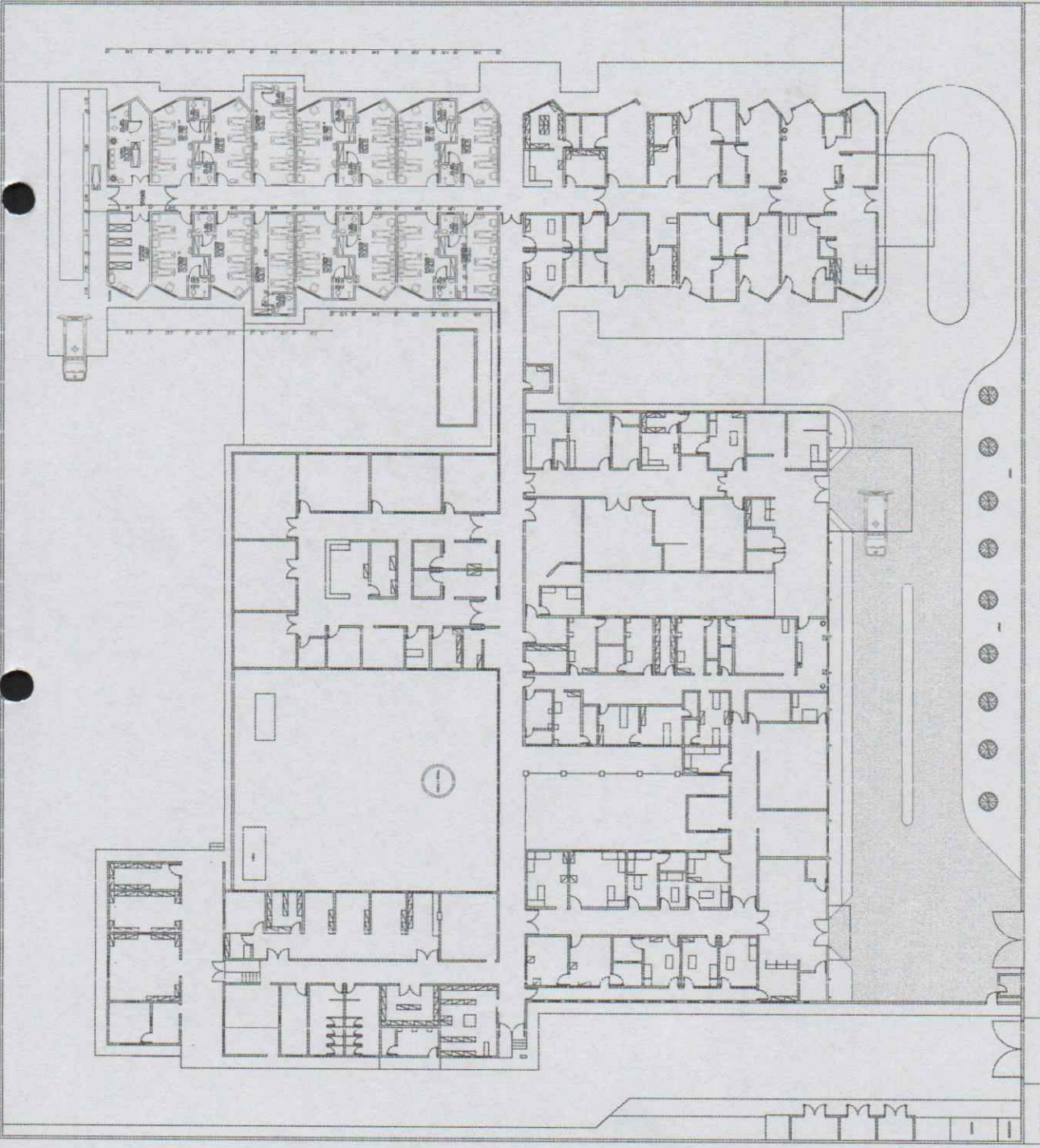

Scale 1:100

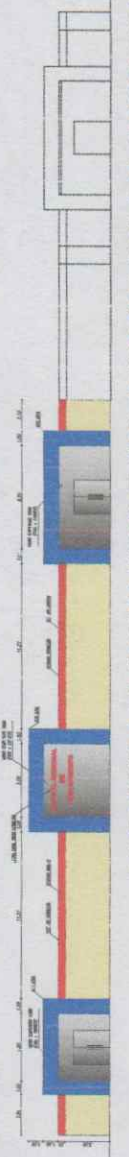

PRODUCED BY AN AUTODESK EDUCATIONAL PRODUCT

| | | | |
|---|--|---------------------------|--|
| PROFESSOR MUNICIPAL DE SÃO BENEITO "MOR" FACULDADE DE ENGENHARIA | | UNICA | |
| NOME: _____ | | NOME: _____ | |
| MATRÍCULA: _____ | | MATRÍCULA: _____ | |
| DATA DE NASCIMENTO: _____ | | DATA DE NASCIMENTO: _____ | |
| CÓDIGO: _____ | | CÓDIGO: _____ | |
| CATEGORIA: _____ | | CATEGORIA: _____ | |
| CARGO: _____ | | CARGO: _____ | |
| CÓDIGO DE BARRAS: _____ | | CÓDIGO DE BARRAS: _____ | |

P
FLS

M
Nº

S
186

B

[Handwritten Signature]
S. MARQUES
ENGENHEIRA CIVIL
CREA 52670

LEITORIA
ALVES MARIA A. MANTEG
ALVES MARIA A. DEMOLIP
ALVES MARIA A. CONSTRUIR

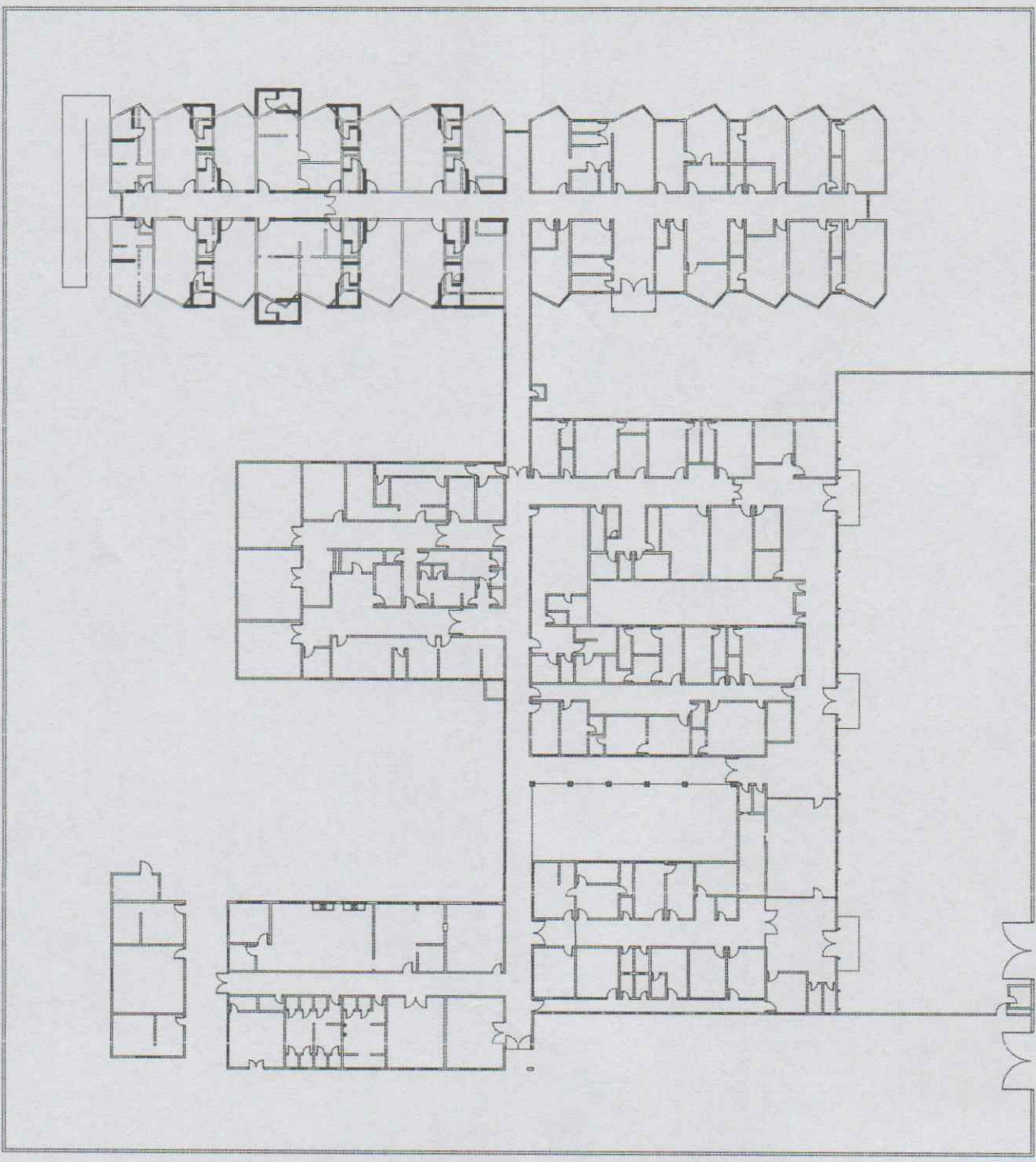

[Handwritten Signature]

REPUBLICA NACIONAL DE COSTA RICA
 INSTITUTO NACIONAL DE EDUCACION
 MINISTERIO DE EDUCACION
 INSTITUTO NACIONAL DE EDUCACION
 INSTITUTO NACIONAL DE EDUCACION

UNICA

PROFESOR: JUAN ANTONIO MARQUES
 ALUMNO: JUAN ANTONIO MARQUES
 CARRERA: INGENIERIA CIVIL
 GRUPO: GREA 52670

FECHA: 18/07/2011

UNIVERSIDAD NACIONAL DE EDUCACION
 INSTITUTO NACIONAL DE EDUCACION

P FLS M N° S B 187

JUAN ANTONIO MARQUES
 INGENIERIA CIVIL
 GREA 52670

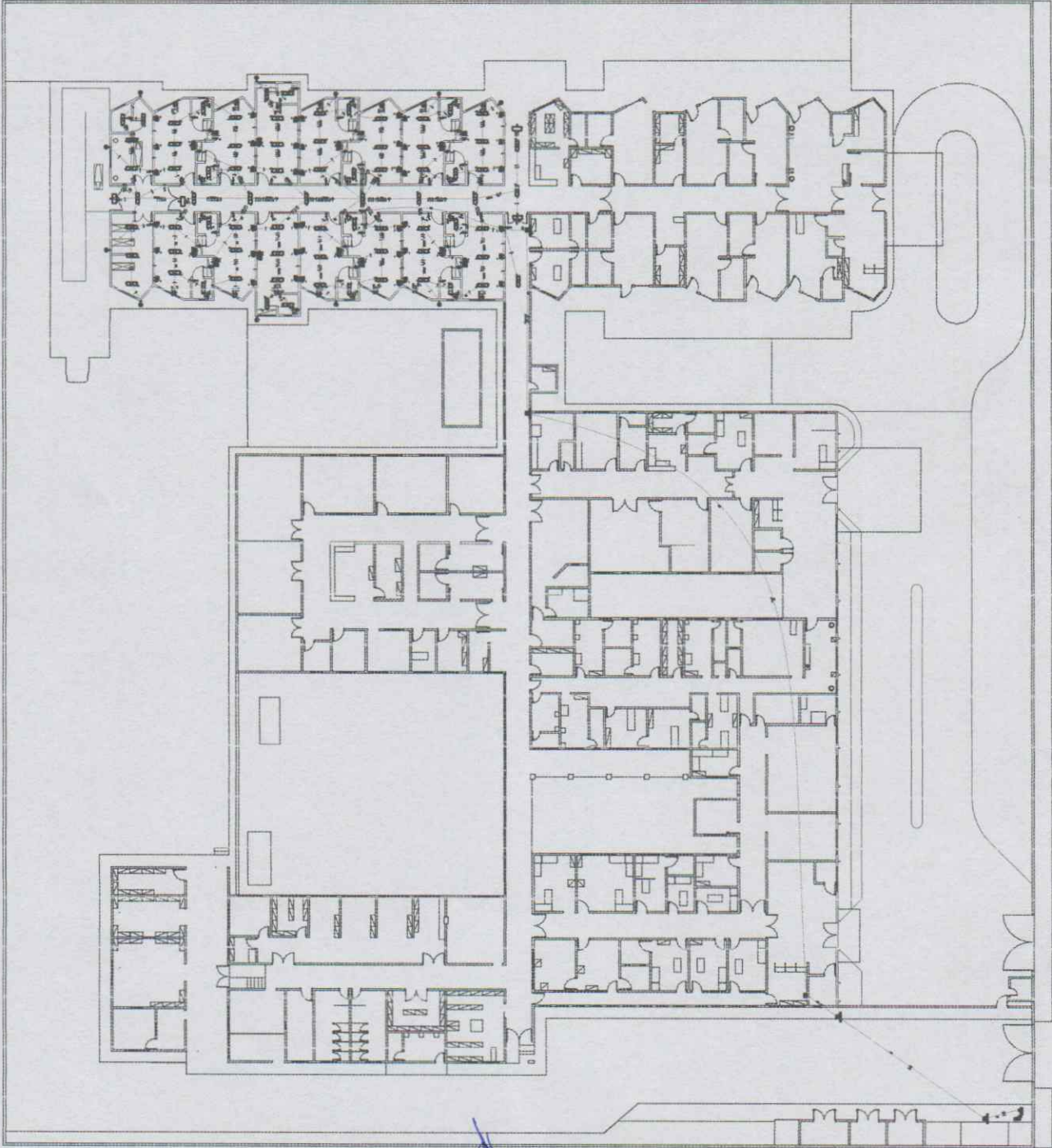
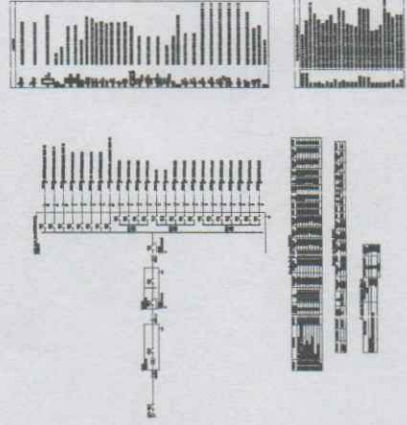

P M S B
FLS N° 188

[Handwritten Signature]
GUSTAVO MARQUES
ENGENHEIRA CIVIL
CREA 52670



PROFESSORIA MUNICIPAL DE SÃO BERNARDO DO CAMPO
SECRETARIA MUNICIPAL DE EDUCAÇÃO
UNICV

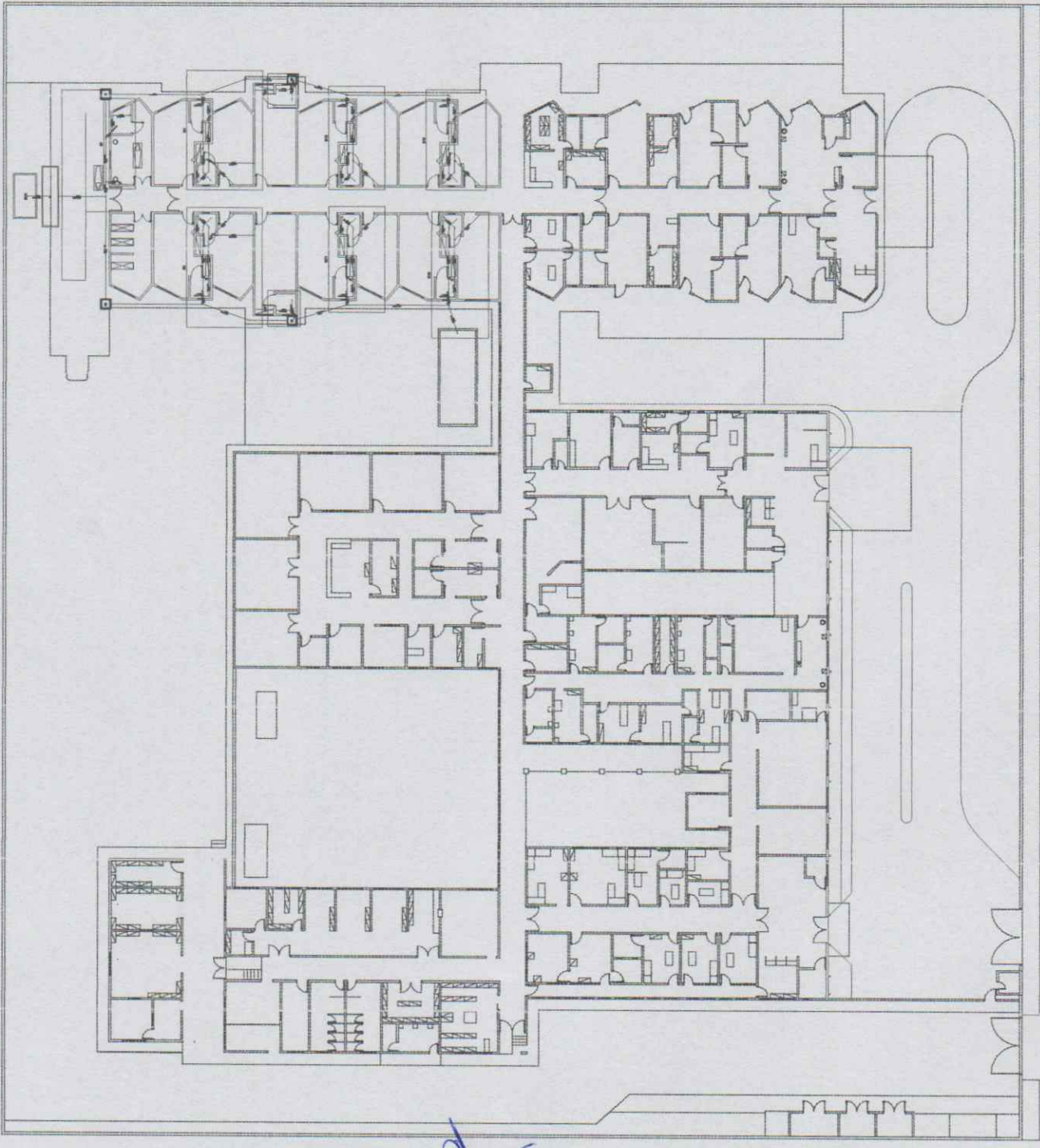

[Handwritten initials]

P M S B
FLS N° 189

EST. MARQUES
ENGENHEIRA CIVIL
C.R.E.A 52670



| | |
|--|------------------------|
| PREFEITURA MUNICIPAL DE SÃO BENEDITO RUA DE SÃO CARLOS, 103 - JARDIM SÃO CARLOS - PARANÁ | |
| PROJETO | PROJETO DE ARQUITETURA |
| PROJETA | ENGENHEIRA CIVIL |
| PROJETO Nº | 52670 |
| PROJETO DE Nº | 52670 |
| PROJETO DE DATA | 18/07/11 |
| PROJETO DE LOCAL | SAO CARLOS - PARANÁ |
| PROJETO DE ESCALA | 1:50 |
| PROJETO DE FOLHA | 189 |
| PROJETO DE TOTAL | 200 |
| PROJETO DE UNICA | UNICA |
| PROJETO DE DATA | 18/07/11 |
| PROJETO DE LOCAL | SAO CARLOS - PARANÁ |
| PROJETO DE ESCALA | 1:50 |
| PROJETO DE FOLHA | 189 |
| PROJETO DE TOTAL | 200 |

PRODUCED BY AN AUTODESK EDUCATIONAL PRODUCT

PRODUCED BY AN AUTODESK EDUCATIONAL PRODUCT

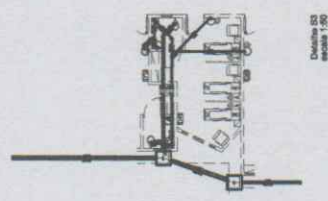

Desenho 05
escala 1:50

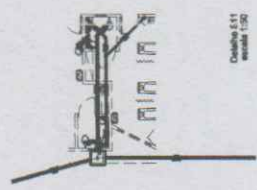

Desenho 01
escala 1:50

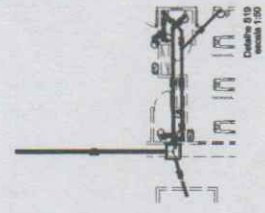

Desenho 010
escala 1:50

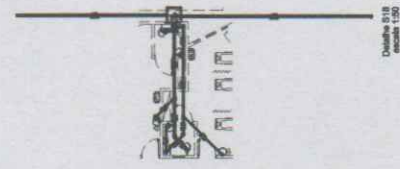

Desenho 018
escala 1:50

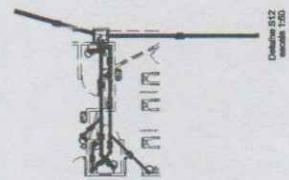

Desenho 012
escala 1:50

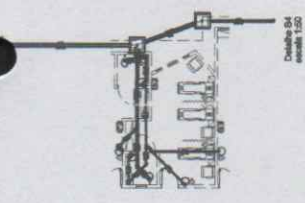

Desenho 04
escala 1:50



Desenho 08
escala 1:50



Desenho 06
escala 1:50



Desenho 01
escala 1:50

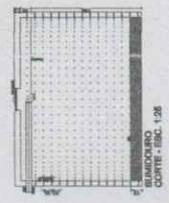

PLANTA BAIXA
CONT. ESC. 1:50

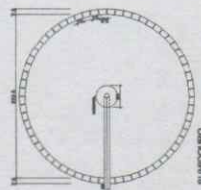

PLANTA BAIXA - ESC. 1:50

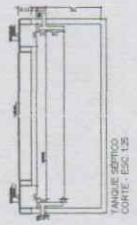

PLANTA BAIXA
CONT. ESC. 1:50



PLANTA BAIXA - ESC. 1:50