



RELATÓRIO ANALÍTICO - COMPOSIÇÕES DE CUSTOS

OBRA:	REFORMA DO MERCADO PUBLICO DO DISTRITO DO INHUÇU.	DATA : 19/02/2019	BDI : 21,22%
LOCAL:	CENTRO, DISTRITO DO INHUÇU, SÃO BENEDITO-CE	VERÃO	HORA
CLIENTE:	PREFEITURA MUNICIPAL DE SÃO BENEDITO	SEINFRA	MES
		026 - COM DESONERAÇÃO	85,20%
		COMPOSIÇÕES PRÓPRIAS	REF. 12/2018

FLS Nº 227

TOTAL MATERIAL:	87,80
VALOR SEM ENCARGOS:	105,27
VALOR ENCARGOS (85.20%):	14,88
VALOR COM ENCARGOS:	120,15
VALOR BDI (21.22%):	25,50
VALOR COM BDI:	145,65

3.2. C1078 - DESCUPINIZAÇÃO C/ MATERIAL INSETICIDA (M2)

MAO DE OBRA		FONTES	UNID	COEFICIENTE	PREÇO UNITÁRIO	TOTAL
10037	AJUDANTE	SEINFRA	H	0,40000000	7,84	3,14
TOTAL MAO DE OBRA:						3,14

MATERIAL		FONTES	UNID	COEFICIENTE	PREÇO UNITÁRIO	TOTAL
11251	INSETICIDA TIPO "JINO CUPIM" E "PENETROL"	SEINFRA	L	0,20000000	16,00	3,20
TOTAL MATERIAL:						3,20

VALOR SEM ENCARGOS:	6,34
VALOR ENCARGOS (85.20%):	2,67
VALOR COM ENCARGOS:	9,01
VALOR BDI (21.22%):	1,91
VALOR COM BDI:	10,92

3.3. C0661 - CALHA DE CHAPA GALVANIZADA 26 DESENVOLVIMENTO 50cm (M)

MAO DE OBRA		FONTES	UNID	COEFICIENTE	PREÇO UNITÁRIO	TOTAL
10043	AJUDANTE DE ENCANADOR	SEINFRA	H	1,20000000	7,84	9,41
12320	ENCANADOR	SEINFRA	H	1,20000000	9,63	11,55
TOTAL MAO DE OBRA:						20,96

MATERIAL		FONTES	UNID	COEFICIENTE	PREÇO UNITÁRIO	TOTAL
10539	CHAPA DE AÇO GALVANIZADA N.26. DESENV 0.50M	SEINFRA	M	1,03000000	32,18	33,15
11725	PREGO 15X15	SEINFRA	KG	0,09000000	11,26	1,01
11784	REBITES	SEINFRA	KG	0,04000000	38,04	1,52
1873	SOLDA 70X30	SEINFRA	KG	0,04000000	65,34	2,61
TOTAL MATERIAL:						38,29

VALOR SEM ENCARGOS:	59,25
VALOR ENCARGOS (85.20%):	17,86
VALOR COM ENCARGOS:	77,11
VALOR BDI (21.22%):	16,36
VALOR COM BDI:	93,47

4.1. C2843 - IMPERMEABILIZAÇÃO C/ EMULSÃO ASFÁLTICA CONSUMO 2kg/m² (M2)

MAO DE OBRA		FONTES	UNID	COEFICIENTE	PREÇO UNITÁRIO	TOTAL
10037	AJUDANTE	SEINFRA	H	0,20000000	7,84	1,57
TOTAL MAO DE OBRA:						1,57

MATERIAL		FONTES	UNID	COEFICIENTE	PREÇO UNITÁRIO	TOTAL
11090	EMULSÃO ASFÁLTICA	SEINFRA	KG	2,00000000	10,35	20,70
TOTAL MATERIAL:						20,70

David de Sousa Fernandes
Engenheiro Civil
CREA - 405810 CE
RNP: 050133227

RELATÓRIO ANALÍTICO - COMPOSIÇÕES DE CUSTOS

OBRA:	REFORMA DO MERCADO PUBLICO DO DISTRITO DO INHUÇU.	DATA:	19/02/2019		BDI:	21,22%
LOCAL:	CENTRO, DISTRITO DO INHUÇU, SÃO BENEDITO-CE	FONTE	VERSÃO	HORA	MES	REF.
CLIENTE:	PREFEITURA MUNICIPAL DE SÃO BENEDITO	SEINFRA	026.1 COM DESONERAÇÃO	85,20%	-	12/2018
		COMPOSIÇÕES PRÓPRIAS				

FLS N° 228

VALOR SEM ENCARGOS:	16,19
VALOR ENCARGOS (85.20%):	10,08
VALOR COM ENCARGOS:	26,27
VALOR BDI (21.22%):	5,57
VALOR COM BDI:	31,84

5.4. C4445 - CERÂMICA ESMALTADA RETIFICADA C/ ARG. PRÉ-FABRICADA ACIMA DE 30x30cm (900cm²) - PEI-5/PEI-4 - P/ PAREDE (M2)

MAO DE OBRA		FONTE	UNID	COEFICIENTE	PREÇO UNITÁRIO	TOTAL
11328	LADRILHISTA	SEINFRA	H	0,72000000	9,63	6,93
12543	SERVENTE	SEINFRA	H	0,72000000	7,13	5,14
TOTAL MAO DE OBRA:						12,07

MATERIAL		FONTE	UNID	COEFICIENTE	PREÇO UNITÁRIO	TOTAL
16500	CERÂMICA ESMALTADA RETIFICADA DIMENSÕES MAIORES DE 30x30cm (900 cm²) - PEI-5/PEI-4	SEINFRA	M2	1,10000000	39,40	43,34
16508	ARGAMASSA COLANTE PRÉ-FABRICADA P/ CERÂMICAS E PORCELANATOS	SEINFRA	KG	8,00000000	2,00	16,00
TOTAL MATERIAL:						59,34

VALOR SEM ENCARGOS:	71,41
VALOR ENCARGOS (85.20%):	10,28
VALOR COM ENCARGOS:	81,69
VALOR BDI (21.22%):	17,33
VALOR COM BDI:	99,02

5.5. C4442 - CERÂMICA ESMALTADA C/ ARG. PRÉ-FABRICADA ATÉ 10x10cm (100cm²) - DECORATIVA - P/ PAREDE (M2)

MAO DE OBRA		FONTE	UNID	COEFICIENTE	PREÇO UNITÁRIO	TOTAL
11328	LADRILHISTA	SEINFRA	H	0,72000000	9,63	6,93
12543	SERVENTE	SEINFRA	H	0,72000000	7,13	5,14
TOTAL MAO DE OBRA:						12,07

MATERIAL		FONTE	UNID	COEFICIENTE	PREÇO UNITÁRIO	TOTAL
16497	CERÂMICA ESMALTADA DIMENSÕES ATÉ 10x10cm (100 cm²) - DECORATIVA	SEINFRA	M2	1,10000000	30,23	33,25
16508	ARGAMASSA COLANTE PRÉ-FABRICADA P/ CERÂMICAS E PORCELANATOS	SEINFRA	KG	4,00000000	2,00	8,00
TOTAL MATERIAL:						41,25

VALOR SEM ENCARGOS:	53,32
VALOR ENCARGOS (85.20%):	10,28
VALOR COM ENCARGOS:	63,60
VALOR BDI (21.22%):	13,50
VALOR COM BDI:	77,10

5.6. C1120 - REJUNTAMENTO C/ ARG. PRÉ-FABRICADA, JUNTA ATÉ 2mm EM CERÂMICA, ATÉ 30x30 cm (900 cm²) (PAREDE/PISO) (M2)

MAO DE OBRA		FONTE	UNID	COEFICIENTE	PREÇO UNITÁRIO	TOTAL
11328	LADRILHISTA	SEINFRA	H	0,20000000	9,63	1,93
12543	SERVENTE	SEINFRA	H	0,20000000	7,13	1,43
TOTAL MAO DE OBRA:						3,36

MATERIAL		FONTE	UNID	COEFICIENTE	PREÇO UNITÁRIO	TOTAL
10118	ARGAMASSA PRE-FABRICADA PARA REJUNTAMENTO	SEINFRA	KG	0,23300000	2,86	0,67

RELATÓRIO ANALÍTICO - COMPOSIÇÕES DE CUSTOS

OBRA:	REFORMA DO MERCADO PUBLICO DO DISTRITO DO INHUÇU.	DATA: 19/02/2019	BDI: 21,22%
LOCAL:	CENTRO, DISTRITO DO INHUÇU, SÃO BENEDITO-CE	FORTE	VERSÃO
CLIENTE:	PREFEITURA MUNICIPAL DE SÃO BENEDITO	SEINFRA	026.1 COM DESONERAÇÃO
			85.20%
			COMPOSIÇÕES PRÓPRIAS.
			HORA
			MES
			REF.
			12/2018

FLS 229

TOTAL MATERIAL:	0,67
VALOR SEM ENCARGOS:	4,03
VALOR ENCARGOS (85.20%):	2,84
VALOR COM ENCARGOS:	6,87
VALOR BDI (21.22%):	1,46
VALOR COM BDI:	8,33

5.7. C1126 - REJUNTAMENTO C/ ARG. PRÉ-FABRICADA, JUNTA ENTRE 2mm E 6mm EM CERÂMICA, ATÉ 10x10 cm (100 cm²) - DECORATIVA (PAREDE/PISO) (M2)

MAO DE OBRA		FORTE	UNID	COEFICIENTE	PREÇO UNITÁRIO	TOTAL
11328	LADRILHISTA	SEINFRA	H	0,23000000	9,63	2,21
12543	SERVENTE	SEINFRA	H	0,23000000	7,13	1,64
TOTAL MAO DE OBRA:						3,85

MATERIAL		FORTE	UNID	COEFICIENTE	PREÇO UNITÁRIO	TOTAL
10118	ARGAMASSA PRÉ-FABRICADA PARA REJUNTAMENTO	SEINFRA	KG	1,65200000	2,86	4,72
TOTAL MATERIAL:						4,72

VALOR SEM ENCARGOS:	8,57
VALOR ENCARGOS (85.20%):	3,29
VALOR COM ENCARGOS:	11,86
VALOR BDI (21.22%):	2,52
VALOR COM BDI:	14,38

6.1. C2179 - REGULARIZAÇÃO DE BASE C/ ARGAMASSA CIMENTO E AREIA S/ PENEIRAR, TRAÇO 1:4 - ESP= 3cm (M2)

MAO DE OBRA		FORTE	UNID	COEFICIENTE	PREÇO UNITÁRIO	TOTAL
12391	PEDREIRO	SEINFRA	H	0,25000000	9,63	2,41
12543	SERVENTE	SEINFRA	H	0,55000000	7,13	3,92
TOTAL MAO DE OBRA:						6,33

MATERIAL		FORTE	UNID	COEFICIENTE	PREÇO UNITÁRIO	TOTAL
10109	AREIA MEDIA	SEINFRA	M3	0,03650000	51,00	1,86
10805	CIMENTO PORTLAND	SEINFRA	KG	10,95000000	0,46	5,04
TOTAL MATERIAL:						6,90

VALOR SEM ENCARGOS:	13,23
VALOR ENCARGOS (85.20%):	5,39
VALOR COM ENCARGOS:	18,62
VALOR BDI (21.22%):	3,95
VALOR COM BDI:	22,57

6.2. C2996 - CERÂMICA ESMALTADA RETIFICADA C/ ARG. PRÉ-FABRICADA ATÉ 30x30 cm (900 cm²) - PEI-5/PEI-4 - P/ PISO (M2)

MAO DE OBRA		FORTE	UNID	COEFICIENTE	PREÇO UNITÁRIO	TOTAL
11328	LADRILHISTA	SEINFRA	H	0,80000000	9,63	5,78
12543	SERVENTE	SEINFRA	H	0,60000000	7,13	4,28
TOTAL MAO DE OBRA:						10,06

MATERIAL		FORTE	UNID	COEFICIENTE	PREÇO UNITÁRIO	TOTAL
16498	CERÂMICA ESMALTADA RETIFICADA DIMENSÕES ATÉ 30x30cm (900 cm²) - PEI-5/PEI-4	SEINFRA	M2	1,40000000	31,00	34,10

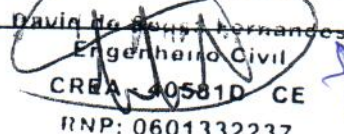
 David de Souza Fernandes
 Engenharia Civil
 CREA 40581D CE
 RNP: 0601132237

RELATÓRIO ANALÍTICO - COMPOSIÇÕES DE CUSTOS

OBRA:	REFORMA DO MERCADO PUBLICO DO DISTRITO DO INHUÇU.	DATA: 19/02/2019	BDI: 21,22%
LOCAL:	CENTRO, DISTRITO DO INHUÇU, SÃO BENEDITO-CE	FONTE	VERSÃO
CLIENTE:	PREFEITURA MUNICIPAL DE SÃO BENEDITO	SEINFRA	026.1 COM DESONERAÇÃO
			85.20%
			COMPOSIÇÕES PRÓPRIAS
			HORA
			MES
			REF.
			12/2018

FLS Nº 230

VALOR SEM ENCARGOS:	22,27
VALOR ENCARGOS (85.20%):	1,33
VALOR COM ENCARGOS:	23,60
VALOR BDI (21.22%):	5,01
VALOR COM BDI:	28,61

5.1. C0776 - CHAPISCO C/ ARGAMASSA DE CIMENTO E AREIA S/PENEIRAR TRAÇO 1:3 ESP.= 5mm P/ PAREDE (M2)

MAO DE OBRA		FONTE	UNID	COEFICIENTE	PREÇO UNITÁRIO	TOTAL
I2391	PEDREIRO	SEINFRA	H	0,10000000	9,63	0,96
I2543	SERVENTE	SEINFRA	H	0,15000000	7,13	1,07
TOTAL MAO DE OBRA:						2,03

MATERIAL		FONTE	UNID	COEFICIENTE	PREÇO UNITÁRIO	TOTAL
I0109	AREIA MEDIA	SEINFRA	M3	0,00610000	51,00	0,31
I0805	CIMENTO PORTLAND	SEINFRA	KG	2,43000000	0,46	1,12
TOTAL MATERIAL:						1,43

VALOR SEM ENCARGOS:	3,46
VALOR ENCARGOS (85.20%):	1,73
VALOR COM ENCARGOS:	5,19
VALOR BDI (21.22%):	1,10
VALOR COM BDI:	6,29

5.2. C1226 - EMBOÇO C/ ARGAMASSA DE CIMENTO E AREIA S/ PENEIRAR, TRAÇO 1:5 (M2)

MAO DE OBRA		FONTE	UNID	COEFICIENTE	PREÇO UNITÁRIO	TOTAL
I2391	PEDREIRO	SEINFRA	H	0,60000000	9,63	5,78
I2543	SERVENTE	SEINFRA	H	0,80000000	7,13	5,71
TOTAL MAO DE OBRA:						11,49

MATERIAL		FONTE	UNID	COEFICIENTE	PREÇO UNITÁRIO	TOTAL
I0109	AREIA MEDIA	SEINFRA	M3	0,02430000	51,00	1,24
I0805	CIMENTO PORTLAND	SEINFRA	KG	5,84000000	0,46	2,69
TOTAL MATERIAL:						3,93

VALOR SEM ENCARGOS:	15,42
VALOR ENCARGOS (85.20%):	9,77
VALOR COM ENCARGOS:	25,19
VALOR BDI (21.22%):	5,35
VALOR COM BDI:	30,54

5.3. C3407 - REBOCO C/ ARGAMASSA DE CIMENTO E AREIA S/ PENEIRAR, TRAÇO 1:6 (M2)

MAO DE OBRA		FONTE	UNID	COEFICIENTE	PREÇO UNITÁRIO	TOTAL
I2391	PEDREIRO	SEINFRA	H	0,60000000	9,63	5,78
I2543	SERVENTE	SEINFRA	H	0,60000000	7,13	4,28
TOTAL MAO DE OBRA:						10,06

SERVICO		FONTE	UNID	COEFICIENTE	PREÇO UNITÁRIO	TOTAL
C0173	ARGAMASSA DE CIMENTO E AREIA S/PEN. TRAÇO 1:6	SEINFRA	M3	0,02500000	245,13	6,13
TOTAL SERVICIO:						6,13

 David de Sousa Fernandes
 Engenheiro Civil
 CREA - 005810 - CE

RELATÓRIO ANALÍTICO - COMPOSIÇÕES DE CUSTOS

OBRA:	REFORMA DO MERCADO PUBLICO DO DISTRITO DO INHUÇU.	DATA:	19/02/2019			BDI:	21,22%	
LOCAL:	CENTRO, DISTRITO DO INHUÇU, SÃO BENEDITO-CE	FONTE	VERSÃO	HORA	MES	REF.		
CLIENTE:	PREFEITURA MUNICIPAL DE SÃO BENEDITO	SEINFRA	026.1 COM DESONERAÇÃO	85,20%	-	12/2018		
		COMPOSIÇÕES PRÓPRIAS						

16508	ARGAMASSA COLANTE PRÉ-FABRICADA P/ CERÂMICAS E PORCELANATOS	SEINFRA	KG	6,00000000	2,00	12,00
TOTAL MATERIAL:						46,10

FLS 11333
Nº 231

VALOR SEM ENCARGOS:	56,16
VALOR ENCARGOS (85.20%):	8,56
VALOR COM ENCARGOS:	64,72
VALOR BDI (21.22%):	13,73
VALOR COM BDI:	78,45

6.3. C1120 - REJUNTAMENTO C/ ARG. PRÉ-FABRICADA, JUNTA ATÉ 2mm EM CERÂMICA, ATÉ 30x30 cm (900 cm²) (PAREDE/PISO) (M2)

MAO DE OBRA		FONTE	UNID	COEFICIENTE	PREÇO UNITÁRIO	TOTAL
11328	LADRILHISTA	SEINFRA	H	0,20000000	9,63	1,93
12543	SERVENTE	SEINFRA	H	0,20000000	7,13	1,43
TOTAL MAO DE OBRA:						3,36

MATERIAL		FONTE	UNID	COEFICIENTE	PREÇO UNITÁRIO	TOTAL
10118	ARGAMASSA PRE-FABRICADA PARA REJUNTAMENTO	SEINFRA	KG	0,23300000	2,86	0,67
TOTAL MATERIAL:						0,67

VALOR SEM ENCARGOS:	4,03
VALOR ENCARGOS (85.20%):	2,84
VALOR COM ENCARGOS:	6,87
VALOR BDI (21.22%):	1,46
VALOR COM BDI:	8,33

6.4. C1920 - PISO INDUSTRIAL NATURAL ESP.= 12mm, INCLUS. POLIMENTO (INTERNO) (M2)

EQUIPAMENTO		FONTE	UNID	COEFICIENTE	PREÇO UNITÁRIO	TOTAL
10733	DESEMPENADEIRA ELÉTRICA (CHP)	SEINFRA	H	0,20000000	1,20	0,24
10748	MÁQUINA DE POLIR (CHP)	SEINFRA	H	0,80000000	0,85	0,68
TOTAL EQUIPAMENTO:						0,92

MAO DE OBRA		FONTE	UNID	COEFICIENTE	PREÇO UNITÁRIO	TOTAL
11227	GRANITEIRO/MAMORISTA	SEINFRA	H	1,50000000	9,63	14,44
12391	PEDREIRO	SEINFRA	H	1,20000000	9,63	11,55
12543	SERVENTE	SEINFRA	H	1,20000000	7,13	8,56
TOTAL MAO DE OBRA:						34,55

MATERIAL		FONTE	UNID	COEFICIENTE	PREÇO UNITÁRIO	TOTAL
10034	AGREGADO DE ALTA RESISTÊNCIA PARA PISOS	SEINFRA	KG	21,00000000	0,41	8,61
10108	AREIA GROSSA	SEINFRA	M3	0,03000000	55,00	1,65
10508	CERA	SEINFRA	KG	0,15000000	14,66	2,20
10805	CIMENTO PORTLAND	SEINFRA	KG	26,58000000	0,46	12,23
10967	DISCO DE DESBASTE DE 7"	SEINFRA	UN	0,03000000	16,82	0,50
11101	ESMERIL N.36	SEINFRA	UN	0,10000000	31,90	3,19
11102	ESMERIL N.60	SEINFRA	UN	0,05000000	31,90	1,60
11316	JUNTA PLASTICA 'I' 27MM PARA PISOS	SEINFRA	M	2,50000000	1,36	3,40
TOTAL MATERIAL:						33,38

VALOR SEM ENCARGOS:	68,85
VALOR ENCARGOS (85.20%):	29,44

David de Sousa Fernandes
CREA 405010-CE
RNP: 0604932237

RELATÓRIO ANALÍTICO - COMPOSIÇÕES DE CUSTOS

OBRA:	REFORMA DO MERCADO PUBLICO DO DISTRITO DO INHUÇU.	DATA : 19/02/2019	BDI : 21,22%														
LOCAL:	CENTRO, DISTRITO DO INHUÇU, SÃO BENEDITO-CE	<table border="1" style="width: 100%; border-collapse: collapse;"> <tr> <th>FORTE</th> <th>VERSÃO</th> <th>HORA</th> <th>MES</th> <th>REF.</th> </tr> <tr> <td>SEINFRA</td> <td>026.1 COM DESONERAÇÃO</td> <td>85.20%</td> <td>-</td> <td>12/2018</td> </tr> <tr> <td colspan="5" style="text-align: center;">COMPOSIÇÕES PRÓPRIAS</td> </tr> </table>	FORTE	VERSÃO	HORA	MES	REF.	SEINFRA	026.1 COM DESONERAÇÃO	85.20%	-	12/2018	COMPOSIÇÕES PRÓPRIAS				
FORTE	VERSÃO	HORA	MES	REF.													
SEINFRA	026.1 COM DESONERAÇÃO	85.20%	-	12/2018													
COMPOSIÇÕES PRÓPRIAS																	
CLIENTE:	PREFEITURA MUNICIPAL DE SÃO BENEDITO																

FLS M 33
Nº 232

VALOR COM ENCARGOS:	98,29
VALOR BDI (21.22%):	20,86
VALOR COM BDI:	119,15

6.5. C1943 - POLIMENTO EM PISO INDUSTRIAL (M2)

EQUIPAMENTO		FORTE	UNID	COEFICIENTE	PREÇO UNITÁRIO	TOTAL
10748	MÁQUINA DE POLIR (CHP)	SEINFRA	H	0,60000000	0,85	0,51
TOTAL EQUIPAMENTO:						0,51

MAO DE OBRA		FORTE	UNID	COEFICIENTE	PREÇO UNITÁRIO	TOTAL
10044	AJUDANTE DE GRANITEIRO/MARMORISTA	SEINFRA	H	0,75000000	7,84	5,88
11227	GRANITEIRO/MAMORISTA	SEINFRA	H	1,15000000	9,63	11,07
TOTAL MAO DE OBRA:						16,95

MATERIAL		FORTE	UNID	COEFICIENTE	PREÇO UNITÁRIO	TOTAL
10508	CERA	SEINFRA	KG	0,30000000	14,66	4,40
10799	CIMENTO BRANCO	SEINFRA	KG	0,60000000	3,00	1,80
10805	CIMENTO PORTLAND	SEINFRA	KG	0,80000000	0,46	0,37
10967	DISCO DE DESBASTE DE 7"	SEINFRA	UN	0,15000000	16,82	2,52
11101	ESMERIL N.36	SEINFRA	UN	0,10000000	31,90	3,19
11102	ESMERIL N.60	SEINFRA	UN	0,05000000	31,90	1,60
TOTAL MATERIAL:						13,88

VALOR SEM ENCARGOS:	31,34
VALOR ENCARGOS (85.20%):	14,44
VALOR COM ENCARGOS:	45,78
VALOR BDI (21.22%):	9,71
VALOR COM BDI:	55,49

6.6. C2284 - SOLEIRA DE GRANITO L= 15cm (M)

MAO DE OBRA		FORTE	UNID	COEFICIENTE	PREÇO UNITÁRIO	TOTAL
12391	PEDREIRO	SEINFRA	H	0,50000000	9,63	4,81
12543	SERVENTE	SEINFRA	H	0,25000000	7,13	1,78
TOTAL MAO DE OBRA:						6,59

MATERIAL		FORTE	UNID	COEFICIENTE	PREÇO UNITÁRIO	TOTAL
11880	SOLEIRA DE GRANITO DE 15CM	SEINFRA	M	1,00000000	67,42	67,42
TOTAL MATERIAL:						67,42

SERVICO		FORTE	UNID	COEFICIENTE	PREÇO UNITÁRIO	TOTAL
C0197	ARGAMASSA MISTA DE CIMENTO CAL HIDR. E AREIA S/PEN. TRAÇO 1:1:4	SEINFRA	M3	0,00375000	501,45	1,88
TOTAL SERVICIO:						1,88

VALOR SEM ENCARGOS:	75,89
VALOR ENCARGOS (85.20%):	5,86
VALOR COM ENCARGOS:	81,75
VALOR BDI (21.22%):	17,35
VALOR COM BDI:	99,10

6.7. C3025 - PISO MORTO CONCRETO FCK=13,5MPa C/PREPARO E LANÇAMENTO (M3)

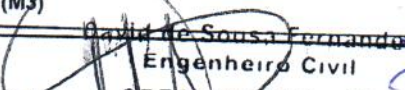
 Engenheiro Civil
 CREA 40581D CE
 RNP: 0601332237

RELATÓRIO ANALÍTICO - COMPOSIÇÕES DE CUSTOS

OBRA:	REFORMA DO MERCADO PUBLICO DO DISTRITO DO INHUÇU.	DATA: 19/02/2019	BDI: 21,22%
LOCAL:	CENTRO, DISTRITO DO INHUÇU, SÃO BENEDITO-CE	FONTE	VERSÃO
CLIENTE:	PREFEITURA MUNICIPAL DE SÃO BENEDITO	SEINFRA	026.1 COM DESONERAÇÃO
			HORA
			MES
			REF.
			12/2018
			COMPOSIÇÕES PRÓPRIAS

MAO DE OBRA		FONTE	UNID	COEFICIENTE	PREÇO UNITÁRIO	TOTAL
I2391	PEDREIRO	SEINFRA	H	2,00000000	9,63	19,25
I2543	SERVENTE	SEINFRA	H	6,00000000	7,13	42,80
TOTAL MAO DE OBRA:						62,05

SERVICO		FONTE	UNID	COEFICIENTE	PREÇO UNITÁRIO	TOTAL
C0839	CONCRETO P/VIBR., FCK 13.5 MPa COM AGREGADO ADQUIRIDO	SEINFRA	M3	1,00000000	285,28	285,28
TOTAL SERVICO:						285,28

FLS

Nº 233

VALOR SEM ENCARGOS:	347,33
VALOR ENCARGOS (85.20%):	94,66
VALOR COM ENCARGOS:	441,99
VALOR BDI (21.22%):	93,79
VALOR COM BDI:	535,78

C1915 - PISO CIMENTADO C/ ARGAMASSA DE CIMENTO E AREIA S/ PENEIRAR, TRAÇO 1:4, ESP.= 1.5cm (M2)

MAO DE OBRA		FONTE	UNID	COEFICIENTE	PREÇO UNITÁRIO	TOTAL
I2391	PEDREIRO	SEINFRA	H	1,00000000	9,63	9,63
I2543	SERVENTE	SEINFRA	H	1,15000000	7,13	8,20
TOTAL MAO DE OBRA:						17,83

MATERIAL		FONTE	UNID	COEFICIENTE	PREÇO UNITÁRIO	TOTAL
I0109	AREIA MEDIA	SEINFRA	M3	0,01820000	51,00	0,93
I0805	CIMENTO PORTLAND	SEINFRA	KG	5,48000000	0,46	2,52
TOTAL MATERIAL:						3,45

VALOR SEM ENCARGOS:	21,28
VALOR ENCARGOS (85.20%):	15,19
VALOR COM ENCARGOS:	36,47
VALOR BDI (21.22%):	7,74
VALOR COM BDI:	44,21

1. C0348 - BACIA DE LOUÇA BRANCA C/CAIXA ACOPLADA (UN)

MAO DE OBRA		FONTE	UNID	COEFICIENTE	PREÇO UNITÁRIO	TOTAL
I0043	AJUDANTE DE ENCANADOR	SEINFRA	H	2,00000000	7,64	15,68
I2320	ENCANADOR	SEINFRA	H	2,00000000	9,63	19,25
TOTAL MAO DE OBRA:						34,93

MATERIAL		FONTE	UNID	COEFICIENTE	PREÇO UNITÁRIO	TOTAL
I0171	BACIA LOUÇA BRANCA PARA CAIXA ACOPLADA	SEINFRA	UN	1,00000000	293,29	293,29
I0301	BUCHA PLASTICA 8MM	SEINFRA	UN	2,00000000	0,18	0,36
I0406	CAIXA ACOPLADA DE LOUÇA BRANCA PARA BACIA	SEINFRA	UN	1,00000000	190,00	190,00
I1091	ENGATE CROMADO	SEINFRA	UN	1,00000000	16,06	16,06
I1180	FITA DE VEDAÇÃO	SEINFRA	M	0,56000000	0,20	0,11
I1579	PARAFUSO CROMADO P/FIXAÇÃO SANITARIOS	SEINFRA	UN	2,00000000	1,72	3,44
I1925	TAMPA PLASTICA PARA BACIA	SEINFRA	UN	1,00000000	24,90	24,90
TOTAL MATERIAL:						528,16

VALOR SEM ENCARGOS:	563,09
VALOR ENCARGOS (85.20%):	29,77

David de Sousa Fernandes

Engenheiro Civil

CREA: 40581/D CE

RNP: 0601332237

RELATÓRIO ANALÍTICO - COMPOSIÇÕES DE CUSTOS



OBRA:	REFORMA DO MERCADO PUBLICO DO DISTRITO DO INHUÇU.	DATA: 19/02/2019	BDI: 21,22%	
LOCAL:	CENTRO, DISTRITO DO INHUÇU, SÃO BENEDITO-CE	FONTE	VERSÃO	HORA
CLIENTE:	PREFEITURA MUNICIPAL DE SÃO BENEDITO	SEINFRA	026.1 COM DESONERAÇÃO	85,20%
			COMPOSIÇÕES PRÓPRIAS	
				REF. 12/2018

FLS

Nº 234

VALOR COM ENCARGOS:	592,86
VALOR BDI (21.22%):	125,80
VALOR COM BDI:	718,66

7.2. C1792 - MICTORIO DE LOUÇA BRANCA (UN)

MAO DE OBRA		FONTE	UNID	COEFICIENTE	PREÇO UNITÁRIO	TOTAL
10043	AJUDANTE DE ENCANADOR	SEINFRA	H	2,90000000	7,84	22,74
12320	ENCANADOR	SEINFRA	H	2,90000000	9,63	27,92
TOTAL MAO DE OBRA:						50,66

MATERIAL		FONTE	UNID	COEFICIENTE	PREÇO UNITÁRIO	TOTAL
10301	BUCHA PLASTICA 8MM	SEINFRA	UN	2,00000000	0,18	0,36
11180	FITA DE VEDAÇÃO	SEINFRA	M	0,56000000	0,20	0,11
11315	JOGO METAIS PARA MICTORIO	SEINFRA	UN	1,00000000	37,24	37,24
11524	MICTORIO DE LOUÇA BRANCA COM ACESSÓRIOS	SEINFRA	UN	1,00000000	225,79	225,79
1579	PARAFUSO CROMADO P/FIXAÇÃO SANITARIOS	SEINFRA	UN	2,00000000	1,72	3,44
TOTAL MATERIAL:						266,94

VALOR SEM ENCARGOS:	317,60
VALOR ENCARGOS (85.20%):	43,16
VALOR COM ENCARGOS:	360,76
VALOR BDI (21.22%):	76,55
VALOR COM BDI:	437,31

7.3. C1619 - LAVATÓRIO DE LOUÇA BRANCA S/COLUNA C/TORNEIRA E ACESSÓRIOS (UN)

MAO DE OBRA		FONTE	UNID	COEFICIENTE	PREÇO UNITÁRIO	TOTAL
10043	AJUDANTE DE ENCANADOR	SEINFRA	H	2,75000000	7,84	21,56
12320	ENCANADOR	SEINFRA	H	2,75000000	9,63	26,48
TOTAL MAO DE OBRA:						48,04

MATERIAL		FONTE	UNID	COEFICIENTE	PREÇO UNITÁRIO	TOTAL
10301	BUCHA PLASTICA 8MM	SEINFRA	UN	2,00000000	0,18	0,36
1091	ENGATE CROMADO	SEINFRA	UN	1,00000000	16,06	16,06
11180	FITA DE VEDAÇÃO	SEINFRA	M	0,84000000	0,20	0,17
11344	LAVATÓRIO DE LOUÇA BRANCA SEM COLUNA	SEINFRA	UN	1,00000000	72,31	72,31
11579	PARAFUSO CROMADO P/FIXAÇÃO SANITARIOS	SEINFRA	UN	2,00000000	1,72	3,44
11864	SIFÃO METALICO TIPO COPO DN 1"X1 1/2"	SEINFRA	UN	1,00000000	85,90	85,90
12132	TORNEIRA DE PRESSÃO CROMADA P/LAVATORIO 1/2'	SEINFRA	UN	1,00000000	66,14	66,14
12272	VÁLVULA DE METAL 1"	SEINFRA	UN	1,00000000	13,60	13,60
TOTAL MATERIAL:						257,98

VALOR SEM ENCARGOS:	306,02
VALOR ENCARGOS (85.20%):	40,92
VALOR COM ENCARGOS:	346,94
VALOR BDI (21.22%):	73,62
VALOR COM BDI:	420,56

7.4. C2158 - REGISTRO DE GAVETA BRUTO D= 25mm (1") (UN)

MAO DE OBRA	FONTE	UNID	COEFICIENTE	PREÇO UNITÁRIO	TOTAL

David de Sousa Fernandes
 Engenheiro Civil
 CREA 40581/D CE
 UNP 0604332277

RELATÓRIO ANALÍTICO - COMPOSIÇÕES DE CUSTOS

 <p>Prefeitura de São Benedito Cidade da Fé, Cidade das Flores</p>	OBRA: REFORMA DO MERCADO PUBLICO DO DISTRITO DO INHUÇU.		DATA: 19/02/2019		BDI: 21.22%		
	LOCAL: CENTRO, DISTRITO DO INHUÇU, SÃO BENEDITO-CE		FONTE	VERSÃO	HORA	MES	REF.
	CLIENTE: PREFEITURA MUNICIPAL DE SÃO BENEDITO		SEINFRA	026.1 COM DESONERAÇÃO	85.20%	-	12/2016
			COMPOSIÇÕES PRÓPRIAS				

MAO DE OBRA	FONTE	UNID	COEFICIENTE	PREÇO UNITÁRIO	TOTAL
I0043 AJUDANTE DE ENCANADOR	SEINFRA	H	0,54000000	7,84	4,23
I2320 ENCANADOR	SEINFRA	H	0,54000000	9,63	5,20
TOTAL MAO DE OBRA:					9,43

MATERIAL	FONTE	UNID	COEFICIENTE	PREÇO UNITÁRIO	TOTAL
I1180 FITA DE VEDAÇÃO	SEINFRA	M	1,20000000	0,20	0,24
I1799 REGISTRO DE GAVETA BRUTO 25MM (1')	SEINFRA	UN	1,00000000	40,78	40,78
TOTAL MATERIAL:					41,02

FLS

No 235

VALOR SEM ENCARGOS:	50,45
VALOR ENCARGOS (85.20%):	8,04
VALOR COM ENCARGOS:	58,49
VALOR BDI (21.22%):	12,41
VALOR COM BDI:	70,90

7.5. C2616 - TUBO PVC SOLD. MARROM D= 25mm (3/4") (M)

MAO DE OBRA	FONTE	UNID	COEFICIENTE	PREÇO UNITÁRIO	TOTAL
I0043 AJUDANTE DE ENCANADOR	SEINFRA	H	0,12000000	7,84	0,94
I2320 ENCANADOR	SEINFRA	H	0,12000000	9,63	1,16
TOTAL MAO DE OBRA:					2,10

MATERIAL	FONTE	UNID	COEFICIENTE	PREÇO UNITÁRIO	TOTAL
I0026 ADESIVO PARA TUBO DE PVC RIGIDO	SEINFRA	KG	0,00050000	43,56	0,02
I1888 SOLUÇÃO LIMPADORA PARA PVC RIGIDO	SEINFRA	L	0,00020000	32,16	0,01
I2200 TUBO PVC SOLDÁVEL DE 25MM (3/4')	SEINFRA	M	1,01000000	2,33	2,35
TOTAL MATERIAL:					2,38

VALOR SEM ENCARGOS:	4,48
VALOR ENCARGOS (85.20%):	1,78
VALOR COM ENCARGOS:	6,26
VALOR BDI (21.22%):	1,33
VALOR COM BDI:	7,59

C4162 - FOSSA SÉPTICA E SUMIDOURO EM ANÉIS D=1,20M (UN)

MAO DE OBRA	FONTE	UNID	COEFICIENTE	PREÇO UNITÁRIO	TOTAL
I2391 PEDREIRO	SEINFRA	H	9,00000000	9,63	86,65
I2543 SERVENTE	SEINFRA	H	5,00000000	7,13	35,66
TOTAL MAO DE OBRA:					122,31

MATERIAL	FONTE	UNID	COEFICIENTE	PREÇO UNITÁRIO	TOTAL
I0109 AREIA MEDIA	SEINFRA	M3	0,10900000	51,00	5,56
I0805 CIMENTO PORTLAND	SEINFRA	KG	72,90000000	0,46	33,53
I7964 ANEL PRE-MOLDADO DE CONCRETO D=1,20M, h=0,50M	SEINFRA	UN	6,00000000	113,36	680,16
I7965 TAMPAS PRE-MOLDADAS DE CONCRETO P/ FOSSA E SUMIDOURO DE D=1,20M, E=0,10M	SEINFRA	UN	2,00000000	187,00	374,00
I7966 LAJE DE FUNDO P/ FOSSA DE D=1,20M, E=0,10M	SEINFRA	UN	1,00000000	168,23	168,23
TOTAL MATERIAL:					1261,48

SERVICO	FONTE	UNID	COEFICIENTE	PREÇO UNITÁRIO	TOTAL
C2593 TUBO PVC BRANCO P/ESGOTO D=100MM (4')	SEINFRA	M	4,00000000	20,10	80,40
C2781 ESCAVAÇÃO MANUAL SOLO DE 1ª CAT. PROF. DE 1.51 a 3.00m	SEINFRA	M3	8,04000000	24,96	200,68

David de Sousa Fernandes

Engenheiro Civil
CRM: 40581/D CE

RELATÓRIO ANALÍTICO - COMPOSIÇÕES DE CUSTOS

OBRA:	REFORMA DO MERCADO PUBLICO DO DISTRITO DO INHUÇU.	DATA:	19/02/2019	BDI:	21,22%
LOCAL:	CENTRO, DISTRITO DO INHUÇU, SÃO BENEDITO-CE	FONTE	VERSÃO	HORA	MES
CLIENTE:	PREFEITURA MUNICIPAL DE SÃO BENEDITO	SEINFRA	026.1 COM DESONERAÇÃO COMPOSIÇÕES PRÓPRIAS	85,20%	REF. 12/2016

C2860	LASTRO DE AREIA ADQUIRIDA	SEINFRA	M3	0,23000000	72,52	16,68
C2862	LASTRO DE BRITA	SEINFRA	M3	0,23000000	102,53	23,58
C2921	REATERRO C/COMPACTAÇÃO MANUAL S/CONTROLE, MATERIAL DA VALA	SEINFRA	M3	5,52000000	12,13	66,96

TOTAL SERVIÇO: 388,30

VALOR SEM ENCARGOS:	1.772,09
VALOR ENCARGOS (85.20%):	367,77
VALOR COM ENCARGOS:	2.139,86
VALOR BDI (21.22%):	454,08
VALOR COM BDI:	2.593,94

FLS Nº 236

7.7. C4923 - CAIXA SIFONADA PVC 100 X 100 X 50MM, ACABAMENTO BRANCO (GRELHA OU TAMPA CEGA) (UN)

MAO DE OBRA		FONTE	UNID	COEFICIENTE	PREÇO UNITÁRIO	TOTAL
10043	AJUDANTE DE ENCANADOR	SEINFRA	H	0,50000000	7,84	3,92
12320	ENCANADOR	SEINFRA	H	0,50000000	9,63	4,81
TOTAL MAO DE OBRA:						8,73

MATERIAL		FONTE	UNID	COEFICIENTE	PREÇO UNITÁRIO	TOTAL
19404	CAIXA SIFONADA PVC 100 X 100 X 50MM, ACABAMENTO BRANCO (GRELHA OU TAMPA CEGA)	SEINFRA	UN	1,00000000	11,09	11,09
TOTAL MATERIAL:						11,09

VALOR SEM ENCARGOS:	19,82
VALOR ENCARGOS (85.20%):	7,45
VALOR COM ENCARGOS:	27,27
VALOR BDI (21.22%):	5,79
VALOR COM BDI:	33,06

7.8. C2594 - TUBO PVC BRANCO P/ESGOTO D=100mm (4") - JUNTA C/ANÉIS (M)

MAO DE OBRA		FONTE	UNID	COEFICIENTE	PREÇO UNITÁRIO	TOTAL
10043	AJUDANTE DE ENCANADOR	SEINFRA	H	0,52000000	7,84	4,08
12320	ENCANADOR	SEINFRA	H	0,52000000	9,63	5,01
TOTAL MAO DE OBRA:						9,09

MATERIAL		FONTE	UNID	COEFICIENTE	PREÇO UNITÁRIO	TOTAL
10078	ANEL DE BORRACHA P/TUBO PVC REFORÇADO DE 100MM	SEINFRA	UN	0,33000000	1,75	0,58
11351	LUBRIFICANTE PARA TUBO DE PVC	SEINFRA	KG	0,02300000	33,90	0,78
12193	TUBO PVC ESGOTO DE 100MM (4") - (NBR 5688)	SEINFRA	M	1,01000000	8,54	8,63
TOTAL MATERIAL:						9,99

VALOR SEM ENCARGOS:	19,08
VALOR ENCARGOS (85.20%):	7,72
VALOR COM ENCARGOS:	26,80
VALOR BDI (21.22%):	5,69
VALOR COM BDI:	32,49

7.9. C3017 - PIA DE AÇO INOX (1.20x0.60)m C/ 1 CUBA E ACESSÓRIOS (UN)

MAO DE OBRA		FONTE	UNID	COEFICIENTE	PREÇO UNITÁRIO	TOTAL
10043	AJUDANTE DE ENCANADOR	SEINFRA	H	2,00000000	7,84	15,68
12320	ENCANADOR	SEINFRA	H	2,00000000	9,63	19,25

David de Sousa Fernandes
 Engenheiro Civil
 CREA 40581D CE
 RNP: 060133222

RELATÓRIO ANALÍTICO - COMPOSIÇÕES DE CUSTOS

 <p>Prefeitura de São Benedito Cidade da Fé, Cidade das Flores</p>	OBRA: REFORMA DO MERCADO PUBLICO DO DISTRITO DO INHUÇU.		DATA: 19/02/2019		BDI: 21,22%		
	LOCAL: CENTRO, DISTRITO DO INHUÇU, SÃO BENEDITO-CE		FONTE	VERSÃO	HORA	MES	REF.
	CLIENTE: PREFEITURA MUNICIPAL DE SÃO BENEDITO		SEINFRA	026.1 COM DESONERAÇÃO	85,20%	-	12/2018
COMPOSIÇÕES PRÓPRIAS							

I2391	PEDREIRO	SEINFRA	H	2,00000000	9,63	19,25
I2543	SERVENTE	SEINFRA	H	2,00000000	7,13	14,27
TOTAL MAO DE OBRA:						68,45

MATERIAL	FONTE	UNID	COEFICIENTE	PREÇO UNITÁRIO	TOTAL	
I0108	AREIA GROSSA	SEINFRA	M3	0,01900000	55,00	1,05
I0169	AÇO CA-60	SEINFRA	KG	0,60000000	4,64	2,78
I0805	CIMENTO PORTLAND	SEINFRA	KG	9,83000000	0,46	4,52
I1605	PEDRISCO	SEINFRA	M3	0,02600000	69,75	1,81
I1863	SIFÃO CROMADO 2"	SEINFRA	UN	1,00000000	109,28	109,28
I2264	VÁLVULA AMERICANA P/PIA 3 1/2"	SEINFRA	UN	1,00000000	30,68	30,68
I2344	FITA VEDA ROSCA 25M x 3/4"	SEINFRA	UN	1,10000000	5,11	5,62
I2487	PIA EM INOX C/ 1 CUBA 1,20x0,60 - C18/A304	SEINFRA	UN	1,00000000	143,43	143,43
I2503	TORNEIRA DE METAL BRANCO 3/4", CANO LONGO (PADRÃO POPULAR)	SEINFRA	UN	1,00000000	35,00	35,00
TOTAL MATERIAL:						334,17

VALOR SEM ENCARGOS:	402,62
VALOR ENCARGOS (85,20%):	58,34
VALOR COM ENCARGOS:	460,96
VALOR BDI (21,22%):	97,82
VALOR COM BDI:	558,78

7.10. C1948 - PONTO HIDRÁULICO, MATERIAL E EXECUÇÃO (PT)

MAO DE OBRA	FONTE	UNID	COEFICIENTE	PREÇO UNITÁRIO	TOTAL	
I0043	AJUDANTE DE ENCANADOR	SEINFRA	H	3,00000000	7,84	23,52
I2320	ENCANADOR	SEINFRA	H	3,00000000	9,63	28,88
I2543	SERVENTE	SEINFRA	H	2,50000000	7,13	17,83
TOTAL MAO DE OBRA:					70,23	

MATERIAL	FONTE	UNID	COEFICIENTE	PREÇO UNITÁRIO	TOTAL	
I0108	AREIA GROSSA	SEINFRA	M3	0,00350000	55,00	0,19
I0441	CAL HIDRATADA	SEINFRA	KG	2,50000000	1,10	2,75
I0805	CIMENTO PORTLAND	SEINFRA	KG	2,50000000	0,46	1,15
I0884	COTOVELO PVC SOLDÁVEL DE 25MM	SEINFRA	UN	2,00000000	0,80	1,60
I0885	COTOVELO PVC SOLDÁVEL DE 32MM	SEINFRA	UN	4,00000000	1,60	6,40
I1293	JOELHO PVC ROSCAVEL DE 1"	SEINFRA	UN	1,00000000	3,58	3,58
I1412	LUVA PVC SOLDÁVEL DE 32MM	SEINFRA	UN	2,00000000	1,27	2,54
I1426	LUVA REDUÇÃO PVC SOLDÁVEL DE 32X25MM	SEINFRA	UN	1,00000000	2,28	2,28
I1973	TE PVC SOLDÁVEL 32MM	SEINFRA	UN	1,00000000	2,49	2,49
I2200	TUBO PVC SOLDÁVEL DE 25MM (3/4)	SEINFRA	M	1,20000000	2,33	2,80
I2201	TUBO PVC SOLDÁVEL DE 32MM (1")	SEINFRA	M	5,00000000	5,23	26,15
TOTAL MATERIAL:						51,93

VALOR SEM ENCARGOS:	122,16
VALOR ENCARGOS (85,20%):	59,84
VALOR COM ENCARGOS:	182,00
VALOR BDI (21,22%):	38,62
VALOR COM BDI:	220,62

David de Sousa Fernandes

Engenheiro Civil
C.R.T.A. 103810 - GE
RNP 0601332237



RELATÓRIO ANALÍTICO - COMPOSIÇÕES DE CUSTOS

OBRA:	REFORMA DO MERCADO PUBLICO DO DISTRITO DO INHUÇU.	DATA: 19/02/2019	BDI: 21,22%
LOCAL:	CENTRO, DISTRITO DO INHUÇU, SÃO BENEDITO-CE	VERSÃO	HORA
CLIENTE:	PREFEITURA MUNICIPAL DE SÃO BENEDITO	SEINFRA 026.1 COM DESONERAÇÃO COMPOSIÇÕES PRÓPRIAS	85,20% - 12/2018

7.11. C1950 - PONTO SANITÁRIO, MATERIAL E EXECUÇÃO (PT)

MAO DE OBRA		FUNTE	UNID	COEFICIENTE	PREÇO UNITÁRIO	TOTAL
10043	AJUDANTE DE ENCANADOR	SEINFRA	H	3,00000000	7,84	23,52
12320	ENCANADOR	SEINFRA	H	3,00000000	9,63	28,88
12543	SERVENTE	SEINFRA	H	2,50000000	7,13	17,83
TOTAL MAO DE OBRA:						70,23

MATERIAL		FUNTE	UNID	COEFICIENTE	PREÇO UNITÁRIO	TOTAL
10108	AREIA GROSSA	SEINFRA	M3	0,00400000	55,00	0,22
10441	CAL HIDRATADA	SEINFRA	KG	3,00000000	1,10	3,30
10805	CIMENTO PORTLAND	SEINFRA	KG	3,00000000	0,46	1,38
11282	JOELHO PVC PARA ESGOTO DE 100MM	SEINFRA	UN	1,00000000	5,80	5,80
11283	JOELHO PVC PARA ESGOTO DE 40MM	SEINFRA	UN	2,00000000	1,40	2,80
11284	JOELHO PVC PARA ESGOTO DE 50MM	SEINFRA	UN	1,00000000	1,90	1,90
12012	TE PVC RIGIDO. PARA ESGOTO - 100MM (4')	SEINFRA	UN	1,00000000	10,45	10,45
12013	TE PVC RIGIDO. PARA ESGOTO - 40MM (1 1/2')	SEINFRA	UN	1,00000000	2,91	2,91
12193	TUBO PVC ESGOTO DE 100MM (4') - (NBR 5688)	SEINFRA	M	0,33000000	8,54	2,82
12194	TUBO PVC ESGOTO DE 40MM (1 1/2') - (NBR 5688)	SEINFRA	M	1,50000000	3,08	4,62
12195	TUBO PVC ESGOTO DE 50MM (2') - (NBR 5688)	SEINFRA	M	0,50000000	5,24	2,62
TOTAL MATERIAL:						38,82

VALOR SEM ENCARGOS:	109,05
VALOR ENCARGOS (85.20%):	59,84
VALOR COM ENCARGOS:	168,89
VALOR BDI (21.22%):	35,84
VALOR COM BDI:	204,73

8.1. C4377 - CABO EM PVC 1000V 2,5 mm² (M)

MAO DE OBRA		FUNTE	UNID	COEFICIENTE	PREÇO UNITÁRIO	TOTAL
10042	AJUDANTE DE ELETRICISTA	SEINFRA	H	0,11000000	7,84	0,86
12312	ELETRICISTA	SEINFRA	H	0,11000000	9,76	1,07
TOTAL MAO DE OBRA:						1,93

MATERIAL		FUNTE	UNID	COEFICIENTE	PREÇO UNITÁRIO	TOTAL
18229	CABO EM PVC 1000V 2,5MM2	SEINFRA	M	1,02000000	1,78	1,82
TOTAL MATERIAL:						1,82

VALOR SEM ENCARGOS:	3,75
VALOR ENCARGOS (85.20%):	1,65
VALOR COM ENCARGOS:	5,40
VALOR BDI (21.22%):	1,15
VALOR COM BDI:	6,55

8.2. C0556 - CABO EM PVC 1000V 6MM2 (M)

MAO DE OBRA		FUNTE	UNID	COEFICIENTE	PREÇO UNITÁRIO	TOTAL
10042	AJUDANTE DE ELETRICISTA	SEINFRA	H	0,13000000	7,84	1,02
12312	ELETRICISTA	SEINFRA	H	0,13000000	9,76	1,27

David de Sousa Fernandes
 Engenheiro Civil
 CREA 40581D CE
 RNP 0604332237



RELATÓRIO ANALÍTICO - COMPOSIÇÕES DE CUSTOS

OBRA:	REFORMA DO MERCADO PUBLICO DO DISTRITO DO INHUÇU.	DATA : 19/02/2019	BDI : 21,22%
LOCAL:	CENTRO, DISTRITO DO INHUÇU, SÃO BENEDITO-CE	VERÃO	HORA
CLIENTE:	PREFEITURA MUNICIPAL DE SÃO BENEDITO	SEINFRA	026.1 COM DESONERAÇÃO
			85.20%
			COMPOSIÇÕES PRÓPRIAS
			MES
			12/2018
			REF.

TOTAL MAO DE OBRA:	2,29
---------------------------	------

MATERIAL	FONTE	UNID	COEFICIENTE	PREÇO UNITÁRIO	TOTAL
I0375	CABO EM PVC 1000V 6MM2	SEINFRA	M	1,02000000	3,49
					3,56
TOTAL MATERIAL:					3,56

FLS No 239

VALOR SEM ENCARGOS:	5,85
VALOR ENCARGOS (85.20%):	1,95
VALOR COM ENCARGOS:	7,80
VALOR BDI (21.22%):	1,66
VALOR COM BDI:	9,46

8.3. C2493 - TOMADA UNIVERSAL 10A 250V (UN)

MAO DE OBRA	FONTE	UNID	COEFICIENTE	PREÇO UNITÁRIO	TOTAL
I0042	AJUDANTE DE ELETRICISTA	SEINFRA	H	0,21000000	7,84
I2312	ELETRICISTA	SEINFRA	H	0,21000000	9,76
TOTAL MAO DE OBRA:					3,70

MATERIAL	FONTE	UNID	COEFICIENTE	PREÇO UNITÁRIO	TOTAL
I2119	TOMADA UNIVERSAL 2POLOS	SEINFRA	UN	1,00000000	6,96
TOTAL MATERIAL:					6,96

VALOR SEM ENCARGOS:	10,66
VALOR ENCARGOS (85.20%):	3,15
VALOR COM ENCARGOS:	13,81
VALOR BDI (21.22%):	2,93
VALOR COM BDI:	16,74

8.4. C2484 - TOMADA 2 POLOS MAIS TERRA 20A 250V (UN)

MAO DE OBRA	FONTE	UNID	COEFICIENTE	PREÇO UNITÁRIO	TOTAL
I0042	AJUDANTE DE ELETRICISTA	SEINFRA	H	0,29000000	7,84
I2312	ELETRICISTA	SEINFRA	H	0,29000000	9,76
TOTAL MAO DE OBRA:					6,10

MATERIAL	FONTE	UNID	COEFICIENTE	PREÇO UNITÁRIO	TOTAL
I2107	TOMADA 2POLOS E TERRA	SEINFRA	UN	1,00000000	6,96
TOTAL MATERIAL:					6,96

VALOR SEM ENCARGOS:	12,06
VALOR ENCARGOS (85.20%):	4,35
VALOR COM ENCARGOS:	16,41
VALOR BDI (21.22%):	3,48
VALOR COM BDI:	19,89

8.5. C1666 - LUMINÁRIA FLUORESCENTE COMPLETA C/2 LÂMPADAS DE 40W (UN)

MAO DE OBRA	FONTE	UNID	COEFICIENTE	PREÇO UNITÁRIO	TOTAL
I0042	AJUDANTE DE ELETRICISTA	SEINFRA	H	1,10000000	7,84
I2312	ELETRICISTA	SEINFRA	H	1,10000000	9,76
TOTAL MAO DE OBRA:					19,35

MATERIAL	FONTE	UNID	COEFICIENTE	PREÇO UNITÁRIO	TOTAL

David de Sousa Fernandes
Engenheiro Civil
CREA 40581/D CE



RELATÓRIO ANALÍTICO - COMPOSIÇÕES DE CUSTOS

OBRA:	REFORMA DO MERCADO PUBLICO DO DISTRITO DO INHUÇU.	DATA:	19/02/2019			BDI:	21,22%	
LOCAL:	CENTRO, DISTRITO DO INHUÇU, SÃO BENEDITO-CE	FONTE	VERSÃO	HORA	MES	REF.		
CLIENTE:	PREFEITURA MUNICIPAL DE SÃO BENEDITO	SEINFRA	026.1 COM DESONERAÇÃO	85,20%	-	12/2018		
		COMPOSIÇÕES PRÓPRIAS						

11364	LUMINARIA FLUORESCENTE 2X40W COMPLETA COM LAMPADA	SEINFRA	UN	1,00000000	57,77	57,77
TOTAL MATERIAL:						57,77
VALOR SEM ENCARGOS:						77,12
VALOR ENCARGOS (85.20%):						16,50
VALOR COM ENCARGOS:						93,62
VALOR BDI (21.22%):						19,87
VALOR COM BDI:						113,49

FLS Nº 240

8.6. C1661 - LUMINÁRIA FLUORESCENTE COMPLETA (2 X 16)W (UN)

MAO DE OBRA		FONTE	UNID	COEFICIENTE	PREÇO UNITÁRIO	TOTAL
10042	AJUDANTE DE ELETRICISTA	SEINFRA	H	1.10000000	7,84	8,82
12312	ELETRICISTA	SEINFRA	H	1.10000000	9,76	10,73
TOTAL MAO DE OBRA:						19,35

MATERIAL		FONTE	UNID	COEFICIENTE	PREÇO UNITÁRIO	TOTAL
11370	LUMINARIA FLUORESCENTE COMPLETA (2 X 16)W	SEINFRA	UN	1,00000000	61,20	61,20
TOTAL MATERIAL:						61,20
VALOR SEM ENCARGOS:						80,55
VALOR ENCARGOS (85.20%):						16,50
VALOR COM ENCARGOS:						97,05
VALOR BDI (21.22%):						20,59
VALOR COM BDI:						117,64

8.7. C2076 - QUADRO DE DISTRIBUIÇÃO EMBUTIR ATE 3 DIVISÕES, S/BARRAMENTO (UN)

MAO DE OBRA		FONTE	UNID	COEFICIENTE	PREÇO UNITÁRIO	TOTAL
10042	AJUDANTE DE ELETRICISTA	SEINFRA	H	1,20000000	7,84	9,41
12312	ELETRICISTA	SEINFRA	H	1,20000000	9,76	11,71
TOTAL MAO DE OBRA:						21,12

MATERIAL		FONTE	UNID	COEFICIENTE	PREÇO UNITÁRIO	TOTAL
11753	QUADRO DISTRIBUIÇÃO EMBUTIR, C/3 DIVISÕES	SEINFRA	UN	1,00000000	26,45	26,45
TOTAL MATERIAL:						26,45
VALOR SEM ENCARGOS:						47,57
VALOR ENCARGOS (85.20%):						17,99
VALOR COM ENCARGOS:						65,56
VALOR BDI (21.22%):						13,91
VALOR COM BDI:						79,47

8.8. C1092 - DISJUNTOR MONOPOLAR EM QUADRO DE DISTRIBUIÇÃO 10A (UN)

MAO DE OBRA		FONTE	UNID	COEFICIENTE	PREÇO UNITÁRIO	TOTAL
10042	AJUDANTE DE ELETRICISTA	SEINFRA	H	0,30000000	7,84	2,35
12312	ELETRICISTA	SEINFRA	H	0,30000000	9,76	2,93
TOTAL MAO DE OBRA:						5,28

MATERIAL		FONTE	UNID	COEFICIENTE	PREÇO UNITÁRIO	TOTAL
10980	DISJUNTOR MONOPOLAR 10A	SEINFRA	UN	1,00000000	9,87	9,87
TOTAL MATERIAL:						9,87

David de Sousa Fernandes

Engenheiro Civil
C.R.A. 405810 CE
0601332237



RELATÓRIO ANALÍTICO - COMPOSIÇÕES DE CUSTOS

OBRA:	REFORMA DO MERCADO PUBLICO DO DISTRITO DO INHUÇU.	DATA : 19/02/2019	BDI : 21,22%
LOCAL:	CENTRO, DISTRITO DO INHUÇU, SÃO BENEDITO-CE	FONTE	VERSÃO
CLIENTE:	PREFEITURA MUNICIPAL DE SÃO BENEDITO	SEINFRA	026.1 COM DESONERAÇÃO
			HORA
			MES
			REF.
			12/2018

FLS

Nº 241

VALOR SEM ENCARGOS:	15,15
VALOR ENCARGOS (85.20%):	4,50
VALOR COM ENCARGOS:	19,65
VALOR BDI (21.22%):	4,17
VALOR COM BDI:	23,82

8.9. C1095 - DISJUNTOR MONOPOLAR EM QUADRO DE DISTRIBUIÇÃO 20A (UN)

MAO DE OBRA		FONTE	UNID	COEFICIENTE	PREÇO UNITÁRIO	TOTAL
10042	AJUDANTE DE ELETRICISTA	SEINFRA	H	0,30000000	7,84	2,35
12312	ELETRICISTA	SEINFRA	H	0,30000000	9,76	2,93
TOTAL MAO DE OBRA:						5,28

MATERIAL		FONTE	UNID	COEFICIENTE	PREÇO UNITÁRIO	TOTAL
10983	DISJUNTOR MONOPOLAR 20A	SEINFRA	UN	1,00000000	9,87	9,87
TOTAL MATERIAL:						9,87

VALOR SEM ENCARGOS:	15,15
VALOR ENCARGOS (85.20%):	4,50
VALOR COM ENCARGOS:	19,65
VALOR BDI (21.22%):	4,17
VALOR COM BDI:	23,82

8.10. C1186 - ELETRODUTO PVC ROSC. D= 25mm (3/4") (M)

MAO DE OBRA		FONTE	UNID	COEFICIENTE	PREÇO UNITÁRIO	TOTAL
10042	AJUDANTE DE ELETRICISTA	SEINFRA	H	0,17000000	7,84	1,33
12312	ELETRICISTA	SEINFRA	H	0,17000000	9,76	1,66
TOTAL MAO DE OBRA:						2,99

MATERIAL		FONTE	UNID	COEFICIENTE	PREÇO UNITÁRIO	TOTAL
11075	ELETRODUTO DE PVC RIGIDO 3/4"	SEINFRA	M	1,00000000	2,99	2,99
TOTAL MATERIAL:						2,99

VALOR SEM ENCARGOS:	5,98
VALOR ENCARGOS (85.20%):	2,55
VALOR COM ENCARGOS:	8,53
VALOR BDI (21.22%):	1,81
VALOR COM BDI:	10,34

8.11. C1020 - CURVA P/ELETRODUTO PVC ROSC. D= 25mm (3/4") (UN)

MAO DE OBRA		FONTE	UNID	COEFICIENTE	PREÇO UNITÁRIO	TOTAL
10042	AJUDANTE DE ELETRICISTA	SEINFRA	H	0,10000000	7,84	0,78
12312	ELETRICISTA	SEINFRA	H	0,10000000	9,76	0,98
TOTAL MAO DE OBRA:						1,76

MATERIAL		FONTE	UNID	COEFICIENTE	PREÇO UNITÁRIO	TOTAL
10957	CURVA DE PVC RIGIDO PARA ELETRODUTO DE 3/4"	SEINFRA	UN	1,00000000	1,83	1,83
TOTAL MATERIAL:						1,83

VALOR SEM ENCARGOS:	3,59
VALOR ENCARGOS (85.20%):	1,50

David de Sousa Fernandes

CNEA - 405810 - CE

CNPJ: 060.932237

	RELATÓRIO ANALÍTICO - COMPOSIÇÕES DE CUSTOS						
	OBRA:	REFORMA DO MERCADO PUBLICO DO DISTRITO DO INHUÇU.	DATA:	19/02/2019	BDI:	21,22%	
	LOCAL:	CENTRO, DISTRITO DO INHUÇU, SÃO BENEDITO-CE	FONTE	VERSÃO	HORA	MES	REF.
	CLIENTE:	PREFEITURA MUNICIPAL DE SÃO BENEDITO	SEINFRA	026.1 COM DESONERAÇÃO COMPOSIÇÕES PRÓPRIAS	85,20%	-	12/2018

FLS Nº 242

VALOR COM ENCARGOS:	5,09
VALOR BDI (21.22%):	1,08
VALOR COM BDI:	6,17

8.12. C1947 - PONTO ELÉTRICO, MATERIAL E EXECUÇÃO (PT)

MAO DE OBRA		FONTE	UNID	COEFICIENTE	PREÇO UNITÁRIO	TOTAL
I0042	AJUDANTE DE ELETRICISTA	SEINFRA	H	3,00000000	7,84	23,52
I2312	ELETRICISTA	SEINFRA	H	3,00000000	9,76	29,27
I2543	SERVENTE	SEINFRA	H	2,50000000	7,13	17,83
TOTAL MAO DE OBRA:						70,62

MATERIAL		FONTE	UNID	COEFICIENTE	PREÇO UNITÁRIO	TOTAL
I0356	CABO ISOLADO PVC 750V 2,5 MM2	SEINFRA	M	12,00000000	1,44	17,28
I0419	CAIXA ESTAMPADA 3"X3", 4"X2", 4"X4" - CHAPA 18	SEINFRA	UN	1,00000000	1,37	1,37
I0428	CAIXA PASSAG. CHAPA C/TAMPA PARAF. 100X100X80MM	SEINFRA	UN	1,00000000	7,41	7,41
I0957	CURVA DE PVC RIGIDO PARA ELETRODUTO DE 3/4"	SEINFRA	UN	1,00000000	1,83	1,83
I0981	DISJUNTOR MONOPOLAR 16A	SEINFRA	UN	0,10000000	9,87	0,99
I1075	ELETRODUTO DE PVC RIGIDO 3/4"	SEINFRA	M	3,00000000	2,99	8,97
I1105	ESPELHO 4"X2" OU 3"X3"	SEINFRA	UN	1,00000000	2,61	2,61
I1181	FITA ISOLANTE	SEINFRA	M	3,00000000	0,78	2,34
I1262	INTERRUPTOR 2 TECLAS PARALELO 1 TOMADA 2POLOS	SEINFRA	UN	1,00000000	22,29	22,29
I1409	LUVA DE PVC RIGIDO PARA ELETRODUTO 3/4"	SEINFRA	UN	2,00000000	0,75	1,50
TOTAL MATERIAL:						66,59

VALOR SEM ENCARGOS:	137,21
VALOR ENCARGOS (85.20%):	60,14
VALOR COM ENCARGOS:	197,35
VALOR BDI (21.22%):	41,88
VALOR COM BDI:	239,23

9.1. C2462 - TEXTURA ACRÍLICA 1 DEMÃO EM PAREDES INTERNAS (M2)

MAO DE OBRA		FONTE	UNID	COEFICIENTE	PREÇO UNITÁRIO	TOTAL
I0045	AJUDANTE DE PINTOR	SEINFRA	H	0,20000000	7,84	1,57
I2395	PINTOR	SEINFRA	H	0,30000000	9,64	2,89
TOTAL MAO DE OBRA:						4,46

MATERIAL		FONTE	UNID	COEFICIENTE	PREÇO UNITÁRIO	TOTAL
I1856	SELADOR ACRÍLICO	SEINFRA	L	0,19000000	12,08	2,30
I2079	TEXTURA ACRÍLICA	SEINFRA	KG	0,51000000	6,40	3,26
TOTAL MATERIAL:						5,56

VALOR SEM ENCARGOS:	10,02
VALOR ENCARGOS (85.20%):	3,80
VALOR COM ENCARGOS:	13,82
VALOR BDI (21.22%):	2,93
VALOR COM BDI:	16,75

9.2. C2462 - TEXTURA ACRÍLICA 1 DEMÃO EM PAREDES INTERNAS (M2)

MAO DE OBRA		FONTE	UNID	COEFICIENTE	PREÇO UNITÁRIO	TOTAL
		SEINFRA	H			

David de Sousa Fernandes
Engenheiro Civil
CREA 405810 CE
RUBR: 060133222

	RELATÓRIO ANALÍTICO - COMPOSIÇÕES DE CUSTOS				
	OBRA:	REFORMA DO MERCADO PUBLICO DO DISTRITO DO INHUÇU.	DATA: 19/02/2019		BDI: 21,22%
	LOCAL:	CENTRO, DISTRITO DO INHUÇU, SÃO BENEDITO-CE	FONTE	VERSÃO	HORA
	CLIENTE:	PREFEITURA MUNICIPAL DE SÃO BENEDITO	SEINFRA	026.1 COM DESONERAÇÃO	85,20%
				MES	REF.
				-	12/2018
				COMPOSIÇÕES PRÓPRIAS	

I0045	AJUDANTE DE PINTOR	SEINFRA	H	0,20000000	7,84	1,57
I2395	PINTOR	SEINFRA	H	0,30000000	9,64	2,89
TOTAL MAO DE OBRA:						4,46

MATERIAL	FONTE	UNID	COEFICIENTE	PREÇO UNITÁRIO	TOTAL
I1856	SELADOR ACRÍLICO	SEINFRA	L	0,19000000	2,30
I2079	TEXTURA ACRÍLICA	SEINFRA	KG	0,51000000	3,26
TOTAL MATERIAL:					5,56

FLS No 243

VALOR SEM ENCARGOS:	10,02
VALOR ENCARGOS (85.20%):	3,80
VALOR COM ENCARGOS:	13,82
VALOR BDI (21.22%):	2,93
VALOR COM BDI:	16,75

9.3. C2462 - TEXTURA ACRÍLICA 1 DEMÃO EM PAREDES INTERNAS (M2)

MAO DE OBRA		FONTE	UNID	COEFICIENTE	PREÇO UNITÁRIO	TOTAL
I0045	AJUDANTE DE PINTOR	SEINFRA	H	0,20000000	7,84	1,57
I2395	PINTOR	SEINFRA	H	0,30000000	9,64	2,89
TOTAL MAO DE OBRA:						4,46

MATERIAL	FONTE	UNID	COEFICIENTE	PREÇO UNITÁRIO	TOTAL
I1856	SELADOR ACRÍLICO	SEINFRA	L	0,19000000	2,30
I2079	TEXTURA ACRÍLICA	SEINFRA	KG	0,51000000	3,26
TOTAL MATERIAL:					5,56

VALOR SEM ENCARGOS:	10,02
VALOR ENCARGOS (85.20%):	3,80
VALOR COM ENCARGOS:	13,82
VALOR BDI (21.22%):	2,93
VALOR COM BDI:	16,75

9.4. C2462 - TEXTURA ACRÍLICA 1 DEMÃO EM PAREDES INTERNAS (M2)

MAO DE OBRA		FONTE	UNID	COEFICIENTE	PREÇO UNITÁRIO	TOTAL
I0045	AJUDANTE DE PINTOR	SEINFRA	H	0,20000000	7,84	1,57
I2395	PINTOR	SEINFRA	H	0,30000000	9,64	2,89
TOTAL MAO DE OBRA:						4,46

MATERIAL	FONTE	UNID	COEFICIENTE	PREÇO UNITÁRIO	TOTAL
I1856	SELADOR ACRÍLICO	SEINFRA	L	0,19000000	2,30
I2079	TEXTURA ACRÍLICA	SEINFRA	KG	0,51000000	3,26
TOTAL MATERIAL:					5,56

VALOR SEM ENCARGOS:	10,02
VALOR ENCARGOS (85.20%):	3,80
VALOR COM ENCARGOS:	13,82
VALOR BDI (21.22%):	2,93
VALOR COM BDI:	16,75

9.5. C1279 - ESMALTE DUAS DEMÃOS EM ESQUADRIAS DE FERRO (M2)

David de Sousa Fernandes
Engenheiro Civil

CREA 40581D CE

WPP: 0601332237



RELATÓRIO ANALÍTICO - COMPOSIÇÕES DE CUSTOS

OBRA:	REFORMA DO MERCADO PUBLICO DO DISTRITO DO INHUÇU.	DATA:	19/02/2019		
LOCAL:	CENTRO, DISTRITO DO INHUÇU, SÃO BENEDITO-CE	BDI:	21,22%		
CLIENTE:	PREFEITURA MUNICIPAL DE SÃO BENEDITO	FONTE	VERSÃO	HORA	MES
		SEINFRA	026.1 COM DESONERAÇÃO	85,20%	REF. 12/2018
			COMPOSIÇÕES PRÓPRIAS		

MAO DE OBRA		FONTE	UNID	COEFICIENTE	PREÇO UNITÁRIO	TOTAL
10045	AJUDANTE DE PINTOR	SEINFRA	H	0,80000000	7,84	6,27
12395	PINTOR	SEINFRA	H	0,80000000	9,64	7,71
TOTAL MAO DE OBRA:						13,98

MATERIAL		FONTE	UNID	COEFICIENTE	PREÇO UNITÁRIO	TOTAL
10035	AGUARRAZ MINERAL	SEINFRA	L	0,03000000	12,78	0,38
11100	ESMALTE SINTETICO	SEINFRA	L	0,16000000	21,46	3,43
11346	LIXA PARA FERRO	SEINFRA	UN	0,30000000	1,32	0,40
12293	ZARCÃO	SEINFRA	L	0,12000000	20,34	2,44
TOTAL MATERIAL:						6,65

FLS Nº 244

VALOR SEM ENCARGOS:	20,63
VALOR ENCARGOS (85,20%):	11,92
VALOR COM ENCARGOS:	32,55
VALOR BDI (21,22%):	6,91
VALOR COM BDI:	39,46

9.6. C1279 - ESMALTE DUAS DEMÃOS EM ESQUADRIAS DE FERRO (M2)

MAO DE OBRA		FONTE	UNID	COEFICIENTE	PREÇO UNITÁRIO	TOTAL
10045	AJUDANTE DE PINTOR	SEINFRA	H	0,80000000	7,84	6,27
12395	PINTOR	SEINFRA	H	0,80000000	9,64	7,71
TOTAL MAO DE OBRA:						13,98

MATERIAL		FONTE	UNID	COEFICIENTE	PREÇO UNITÁRIO	TOTAL
10035	AGUARRAZ MINERAL	SEINFRA	L	0,03000000	12,78	0,38
11100	ESMALTE SINTETICO	SEINFRA	L	0,16000000	21,46	3,43
11346	LIXA PARA FERRO	SEINFRA	UN	0,30000000	1,32	0,40
12293	ZARCÃO	SEINFRA	L	0,12000000	20,34	2,44
TOTAL MATERIAL:						6,65

VALOR SEM ENCARGOS:	20,63
VALOR ENCARGOS (85,20%):	11,92
VALOR COM ENCARGOS:	32,55
VALOR BDI (21,22%):	6,91
VALOR COM BDI:	39,46

10.1. C4068 - BANCADA DE GRANITO CINZA E=2cm (M2)

MAO DE OBRA		FONTE	UNID	COEFICIENTE	PREÇO UNITÁRIO	TOTAL
12391	PEDREIRO	SEINFRA	H	1,20000000	9,63	11,55
12543	SERVENTE	SEINFRA	H	2,00000000	7,13	14,27
TOTAL MAO DE OBRA:						25,82

MATERIAL		FONTE	UNID	COEFICIENTE	PREÇO UNITÁRIO	TOTAL
10108	AREIA GROSSA	SEINFRA	M3	0,00800000	55,00	0,44
10805	CIMENTO PORTLAND	SEINFRA	KG	3,20000000	0,46	1,47
17893	BANCADA DE GRANITO CINZA POLIDO E=2cm	SEINFRA	M2	1,00000000	187,35	187,35
TOTAL MATERIAL:						189,26

David de Sousa Fernandes
Engenheiro Civil

CE
132237

VALOR SEM ENCARGOS:	215,08
---------------------	--------



RELATÓRIO ANALÍTICO - COMPOSIÇÕES DE CUSTOS

OBRA:	REFORMA DO MERCADO PUBLICO DO DISTRITO DO INHUÇU.	DATA: 19/02/2019	BDI: 21,22%		
LOCAL:	CENTRO, DISTRITO DO INHUÇU, SÃO BENEDITO-CE	FONTE	VERSÃO	HORA	MES
CLIENTE:	PREFEITURA MUNICIPAL DE SÃO BENEDITO	SEINFRA	026.1 COM DESONERAÇÃO	85,20%	-
			COMPOSIÇÕES PRÓPRIAS	-	12/2018

FLS 245

VALOR ENCARGOS (85.20%):	22,00
VALOR COM ENCARGOS:	237,08
VALOR BDI (21.22%):	50,31
VALOR COM BDI:	287,39

10.2. C1628 - LIMPEZA GERAL (M2)

MAO DE OBRA		FONTE	UNID	COEFICIENTE	PREÇO UNITÁRIO	TOTAL
12543	SERVENTE	SEINFRA	H	0,70000000	7,13	4,99
TOTAL MAO DE OBRA:						4,99

VALOR SEM ENCARGOS:	4,99
VALOR ENCARGOS (85.20%):	4,26
VALOR COM ENCARGOS:	9,25
VALOR BDI (21.22%):	1,96
VALOR COM BDI:	11,21

David da Sousa Fernandes
 Engenheiro Civil
 E.O. 00114/2014 CE
 C.R.P. 0601332237

CRONOGRAMA FÍSICO-FINANCEIRO

OBRA:	REFORMA DO MERCADO PÚBLICO DO DISTRITO DO INHÚÇU.		
LOCAL:	CENTRO, DISTRITO DO INHÚÇU, SÃO BENEDITO-CE		
CLIENTE:	PREFEITURA MUNICIPAL DE SÃO BENEDITO		
DATA: 19/02/2019		VERBAÇÃO	BDI: 21,22%
FONTE		HORA	MES
SEINFRA		026.1 COM DESONERAÇÃO	85,20%
		COMPOSIÇÕES PRÓPRIAS	-
		DATA REF.	12/2018

ITEM	DESCRIÇÃO	VALOR (R\$)	MÊS1	MÊS2	MÊS3	MÊS4	MÊS5	MÊS6	Total parcela
1	SERVIÇOS PRELIMINARES	20.944,15	80,00% 16.755,32	20,00% 4.188,83					100,00% 20.944,15
2	ESQUADRIAS E FERRAGENS	5.806,76		20,00% 1.161,35	30,00% 1.742,03	20,00% 1.161,35	30,00% 1.742,03		100,00% 5.806,76
3	COBERTURA	75.543,13	10,00% 7.554,31	10,00% 7.554,31	30,217,25	40,00% 30.217,26			100,00% 75.543,13
4	IMPERMEABILIZAÇÃO	660,80		100,00% 660,80					100,00% 660,80
5	REVESTIMENTOS	43.703,36		10,00% 4.370,34	30,00% 13.111,01	20,00% 8.740,67	30,00% 13.111,01	10,00% 4.370,33	100,00% 43.703,36
6	PISOS	42.458,53		10,00% 4.245,85	10,00% 4.245,85	20,00% 8.491,71	40,00% 16.983,41	20,00% 8.491,71	100,00% 42.458,53
7	INSTALAÇÕES HIDROSSANITÁRIAS	24.138,90			10,00% 2.413,89	20,00% 4.827,78	40,00% 9.655,56	30,00% 7.241,67	100,00% 24.138,90
8	INSTALAÇÕES ELÉTRICAS	22.518,66			10,00% 2.251,87	20,00% 4.503,73	40,00% 9.007,46	30,00% 6.755,60	100,00% 22.518,66
9	PINTURA	12.738,16				10,00% 1.273,82	10,00% 1.273,82	80,00% 10.190,52	100,00% 12.738,16
10	SERVIÇOS DIVERSOS	6.810,72					10,00% 681,07	90,00% 6.129,65	100,00% 6.810,72
11	Benefícios e Despesas Indiretas (BDI)	54.179,58	9,52% 5.157,90	8,69% 4.708,21	21,14% 11.453,56	23,19% 12.564,24	20,55% 11.133,90	16,91% 9.161,77	100,00% 54.179,58
		309.502,75	29.467,53	26.889,69	65.435,46	71.780,56	63.588,26	52.341,25	309.502,75
			29.467,53	56.357,22	121.792,68	193.573,24	257.161,50	309.502,75	

FLS



Carlos de Sousa Fernandes
 Engenheiro Civil
 REA - 405810 CE
 CRP: 0601332237

CRONOGRAMA FÍSICO-FINANCEIRO

OBRA:	REFORMA DO MERCADO PÚBLICO DO DISTRITO DO INHUIÇU.			
LOCAL:	CENTRO, DISTRITO DO INHUIÇU, SÃO BENEDITO-CE			
CLIENTE:	PREFEITURA MUNICIPAL DE SÃO BENEDITO			
DATA:	19/02/2019	VERSÃO	HORA	BDI:
FONTE	SEINFRA	026.1 COM DESONERAÇÃO	85,20%	21,22%
		COMPOSIÇÕES PRÓPRIAS		

ITEM	DESCRIÇÃO	VALOR (R\$)	MÊS1	MÊS2	MÊS3	MÊS4	MÊS5	MÊS6	Total parcela
1	SERVIÇOS PRELIMINARES	20.944,15	80,00 % 16.755,32	20,00 % 4.188,83					100,00 % 20.944,15
2	ESQUADRIAS E FERRAGENS	5.806,76		20,00 % 1.161,35	30,00 % 1.742,03	20,00 % 1.161,35	30,00 % 1.742,03		100,00 % 5.806,76
3	COBERTURA	75.543,13	10,00 % 7.554,31	10,00 % 7.554,31	40,00 % 30.217,25	40,00 % 30.217,26			100,00 % 75.543,13
4	IMPERMEABILIZAÇÃO	660,80		100,00 % 660,80					100,00 % 660,80
5	REVESTIMENTOS	43.703,36		10,00 % 4.370,34	30,00 % 13.111,01	20,00 % 8.740,67	30,00 % 13.111,01	10,00 % 4.370,33	100,00 % 43.703,36
6	PISOS	42.458,53		10,00 % 4.245,85	10,00 % 4.245,85	20,00 % 8.491,71	40,00 % 16.983,41	20,00 % 8.491,71	100,00 % 42.458,53
7	INSTALAÇÕES HIDROSSANITÁRIAS	24.138,90			10,00 % 2.413,89	20,00 % 4.827,78	40,00 % 9.655,56	30,00 % 7.241,67	100,00 % 24.138,90
8	INSTALAÇÕES ELÉTRICAS	22.518,66			10,00 % 2.251,87	20,00 % 4.503,73	40,00 % 9.007,46	30,00 % 6.755,60	100,00 % 22.518,66
9	PINTURA	12.738,16				10,00 % 1.273,82	10,00 % 1.273,82	80,00 % 10.190,52	100,00 % 12.738,16
10	SERVIÇOS DIVERSOS	6.810,72					10,00 % 681,07	90,00 % 6.129,65	100,00 % 6.810,72
11	Benefícios e Despesas Indiretas (BDI)	54.179,58	9,52 % 5.157,90	8,69 % 4.708,21	21,14 % 11.453,56	23,19 % 12.564,24	20,55 % 11.133,90	16,91 % 9.161,77	100,00 % 54.179,58
		309.502,75	29.467,53	26.889,69	65.435,46	71.780,56	63.588,26	52.341,25	309.502,75
			29.467,53	56.357,22	121.792,68	193.573,24	257.161,50	309.502,75	

FLS
Nº 247

David de Sousa Fernandes
 Engenheiro Civil
 CREA - 40581D CE
 RNP: 0601332237



COMPOSIÇÃO DO BDI

OBRA:	REFORMA DO MERCADO PUBLICO DO DISTRITO DO INHUÇU.	DATA:	19/02/2019	BDI: 21,22%		
LOCAL:	CENTRO, DISTRITO DO INHUÇU, SÃO BENEDITO-CE	FONTE	VERSÃO	HORA	MES	REF.
CLIENTE:	PREFEITURA MUNICIPAL DE SÃO BENEDITO	SEINFRA	026.1 COM DESONERAÇÃO COMPOSIÇÕES PRÓPRIAS	85,20%	-	12/2018

COD	DESCRIÇÃO	%
Beneficio		
S + G	Garantia/seguros	0,57
L	Lucro	4,99
TOTAL		5,56
Despesas Indiretas		
AC	Administração central	4,00
DF	Despesas financeiras	1,00
R	Riscos	1,00
TOTAL		6,00
I Impostos		
	COFINS	3,00
	ISS	2,00
	PIS	0,65
	CPRB (2%, APENAS QUANDO TIVER DESONERAÇÃO INSS)	2,00
TOTAL		7,65

BDI = 21,22%

$$(1+AC+S+R+G)*(1+DF)*(1+L)/(1-I)-1$$

David de Sousa fernanda
 Engenheiro Civil
 CREA - 40581/D CF
 RNP: 0601

TABELA DE ENCARGOS SOCIAIS

OBRA:	REFORMA DO MERCADO PUBLICO DO DISTRITO DO INHUÇU.	DATA: 19/02/2019	BDI: 21,22%
LOCAL:	CENTRO, DISTRITO DO INHUÇU, SÃO BENEDITO-CE	FONTE	VERSÃO
CLIENTE:	PREFEITURA MUNICIPAL DE SÃO BENEDITO	SEINFRA	026.1 COM DESONERAÇÃO
			COMPOSIÇÕES PRÓPRIAS
		HORA	MES
		85,20%	-
			REF.
			12/2018

COD	DESCRIÇÃO	HORA %	MÊS %
A	GRUPO A		
A1	INSS	0,00	0,00
A2	SESI	1,50	1,50
A3	SENAI	1,00	1,00
A4	INCRA	0,20	0,20
A5	SEBRAE	0,60	0,60
A6	Salário Educação	2,50	2,50
A7	Seguro Contra Acidentes de Trabalho	3,00	3,00
A8	FGTS	8,00	8,00
	TOTAL	16,80	16,80

B	GRUPO B		
B1	Descanso Semanal Remunerado	17,85	0,00
B2	Feridos	3,71	0,00
B3	Auxílio - Enfermidade	0,92	0,71
B4	13º Salário	10,83	8,33
B5	Licença Paternidade	0,07	0,06
B6	Faltas Justificadas	0,72	0,56
B7	Dias de Chuvas	1,55	0,00
B8	Auxílio Acidente de Trabalho	0,11	0,09
B9	Férias Gozadas	9,18	7,07
B10	Salário Maternidade	0,03	0,02
	TOTAL	44,97	16,84

C	GRUPO C		
C1	Aviso Prévio Indenizado	5,60	4,31
C2	Aviso Prévio Trabalhado	0,13	0,10
C3	Férias Indenizadas	4,40	3,39
C4	Depósito Rescisão Sem Justa Causa	4,81	3,70
C5	Indenização Adicional	0,47	0,36
	TOTAL	15,41	11,86

D	GRUPO D		
D1	Reincidência de Grupo A sobre Grupo B	7,55	2,83
D2	Reincidência de Grupo A sobre Aviso Prévio Trabalhado e Reincidência do FGTS sobre Aviso Prévio Indenizado	0,47	0,36
	TOTAL	8,02	3,19

Horista = 85,20%
Mensalista = 48,69%

A + B + C + D

Davi de Sousa Fernando
 Engenheiro Civil
 CREA 20
 RFP: 000

FLS Nº 250

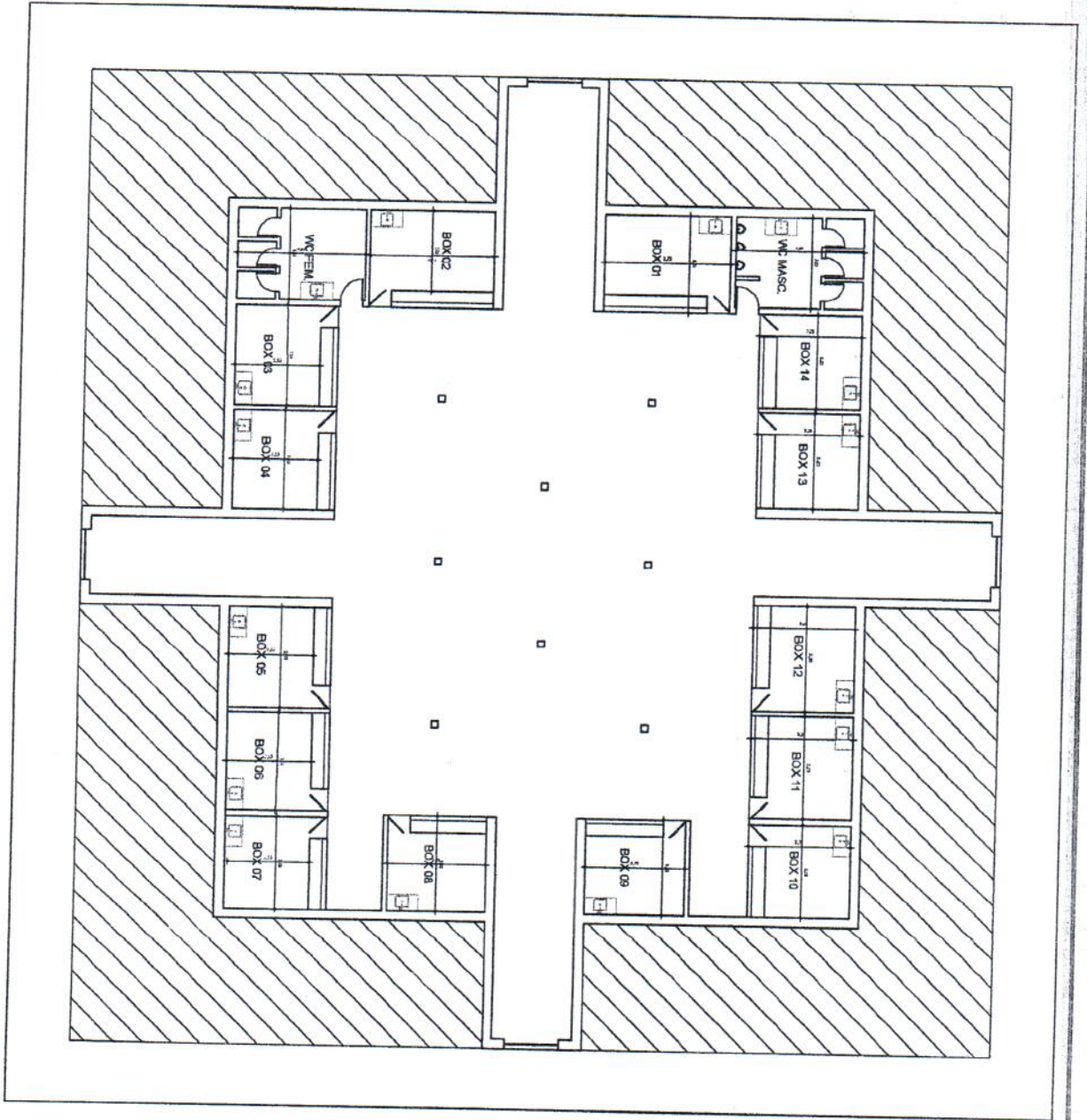

Dayo de Sousa Fernandes
 Engenheiro Civil
 CREA-40581D-CE
 RNP 060133223

PRODUCED BY AN AUTODESK EDUCATIONAL PRODUCT



PROJETO: REFORMA DO MERCADO PÚBLICO DO DISTRITO DO INHÚÇU
 LOCAL: DISTRITO DO INHÚÇU, SÃO BENEDITO-CE
 PROPRIETÁRIO: PREFEITURA MUNICIPAL DE SÃO BENEDITO
 SECRETARIA: SECRETARIA DE AGRICULTURA
 DATA: 26/02/2019
 ÁREA TOTAL: _____ ÁREA 1ª PAV.: _____ ÁREA 2ª PAV.: _____ ÁREA COB.: _____
 521,00M²

1 - OS DIREITOS AUTORAIS DESTES PROJETOS SÃO RESERVADOS POR LEI. SEU USO INDEBIDO E DESAUTORIZADO ESTA SUJEITO A PENALIZAÇÃO POR VIOLACÃO DE DIREITOS AUTORAIS E AUTORIZAÇÕES FEITO ENGENHEIRO RESPONSÁVEL.