



Prefeitura de
São Benedito
Cidade da Fé, Cidade das Flores

P M S B
F L S N° 1621

CONSTRUÇÃO DE PRAÇA NA IGREJA DO SÍTIO
XIQUE XIQUE

LOCALIDADES DE XIQUE XIQUE NO MUNICIPIO DE
SÃO BENEDITO- CE

SÃO BENEDITO/CE
JULHO/2020



Prefeitura de
São Benedito
Cidade da Fé, Cidade das Flores

P M S B
FLS N° 165

ORÇAMENTO BASICO,
CRONOGRAMA, PROJETO,
E ESPECIFICAÇÕES TECNICAS.

PROJETO BÁSICO

1. DA UNIDADE REQUISITANTE:

Secretaria de Infra Estrutura e Desenvolvimento Industrial.

2. DO OBJETO:

CONTRATAÇÃO DOS SERVIÇOS PARA CONSTRUÇÃO DE PRAÇA NO SÍTIO XIQUE XIQUE, NA ZONA RURAL DO MUNICÍPIO DE SÃO BENEDITO-CE, conforme as especificações e quantitativos previstos neste Projeto Básico e nas planilhas orçamentárias.

2.1. Este objeto será realizado através de licitação na modalidade **TOMADA DE PREÇOS, do tipo menor preço Global, com regime de execução empreitada por preço global.**

2.2. Os valores a serem licitados foram adquiridos na tabela existente no site: <http://www.seinfra.ce.gov.br>. (**Tabela N° 026.1- Desonerada**), além das demais composições de preces constantes na documentação anexa.

3. DA JUSTIFICATIVA:



Imagem 1 – Imagem do local onde será construída a Praça do Xique Xique.



Imagem 2 – Imagem do local onde será construída a Praça do Xique Xique.

A praça será construída ao redor da Igreja na localidade de Xique Xique, com o intuito de promover lazer as comunidades citadas juntamente com seus moradores do entorno da Igreja.

4. DOS BENEFÍCIOS

Os benefícios diretos resultantes da contratação estão relacionados à melhoria do lazer proporcionado pela construção das praças onde será utilizada para caminhadas, jogos e eventos religiosos.

5. DO VALOR GLOBAL

O valor global da presente licitação é de R\$ 75.370,15 (Setenta e cinco mil e trezentos e setenta reais e quinze centavos), com base nas tabelas de preços SINAPI-CE 2019.1, SEINFRA – 26.1 Desonerada.

6. DAS ESPECIFICAÇÕES E QUANTITATIVOS

As especificações e quantitativos do objeto constam na documentação anexa, tais quais orçamentos, memórias de cálculos, cronogramas de obras, composições, memórias descritivos, etc.

7. DAS DOTAÇÕES ORÇAMENTÁRIAS

As despesas decorrentes da contratação de reforma da escola ocorrerão pela fonte de Unidade Orçamentária: 07 – SECRETARIA DE INFRA ESTRUTURA E DESENVOLVIMENTO INDUSTRIAL do Município, na seguinte dotação: Atividade 07.01.1545215031.014 – CONSTRUÇÃO E REFORMA DE PRAÇAS, 4.4.90.51.00.00.00 – OBRAS E INSTALAÇÕES, Fonte de Recurso – 1.001.0000.00. RECURSOS ORDINÁRIOS.

8. ESPECIFICAÇÕES TÉCNICAS

8.1 PROJETO

O projeto propõe a Construção de Praça na Igreja do Xique Xique.

A reforma deverá obedecer fielmente aos projetos apresentados e suas especificações. Os materiais deverão ser de primeira qualidade e a mão de obra executada por empresa competente e legalmente habilitada.

O projeto básico é composto por este documento e pelas seguintes pranchas:

- Projeto de arquitetura;
- Orçamento completo.

9. NORMAS TÉCNICAS E RESPONSABILIDADES

A execução da obra deverá atender a Legislação Municipal, Estadual e normas da ABNT. Na ocorrência de comprovada impossibilidade de adquirir ou empregar materiais especificados neste memorial, sua substituição deverá ser solicitada ao autor do projeto ou responsável técnico pela execução da obra.

9.1 OBSERVAÇÕES IMPORTANTES

Este memorial em muitos casos abaixo descritos é de caráter geral, sendo que talvez não se utilize determinadas técnicas, serviços ou materiais, ou mesmo normas citadas.

9.2 OBSERVAÇÕES GERAIS

A execução, bem como os novos projetos, os projetos de complementações, alterações, cadastramentos, etc. deverão ser registrados no CREA OU CAU, através de ART ou RRT específica para cada caso.

As especificações, os desenhos dos projetos e os memoriais descritivos destinam-se a descrição e a execução dos serviços e obras completamente acabados nos termos deste memorial e objeto da contratação, e com todos os elementos em perfeito funcionamento, de primeira qualidade e bom acabamento. Portanto, estes elementos devem ser considerados complementares entre si, e o que constar de um dos documentos é tão obrigatório como se constasse nos demais.

9.3. ASSISTÊNCIA TÉCNICA ADMINISTRATIVA

A empreiteira obriga-se, sob as responsabilidades legais vigentes, a prestar toda a assistência técnica e administrativa necessária a imprimir andamento conveniente às obras e serviços. A responsabilidade técnica da obra será de profissional da área, pertencente ao quadro de pessoal da empresa, devidamente habilitado e destinado no CREA local.

10. FISCALIZAÇÃO

O órgão financiador do projeto é a Secretaria de Infra Estrutura e Desenvolvimento Industrial do Município de São Benedito que farão fiscalizações periódicas, com autoridade para exercerem em nome da prefeitura ou órgão financiador, toda e qualquer ação de orientação geral.

A empreiteira é obrigada a facilitar a fiscalização e o acesso a todas as partes da obra. Obriga-se, ainda, a facilitar a vistoria de materiais em depósitos ou quaisquer dependências onde os mesmos se encontrem.

Qualquer reclamação da fiscalização sobre defeito essencial em serviço executado ou material posto na obra será feita ao construtor pelo fiscal através de notificação feita no livro de ocorrências da obra, ou por ofício do Departamento Técnico da SECRETARIA DE OBRAS Municipal. Caso as exigências contidas na notificação não sejam atendidas num prazo de 72 (setenta e duas horas), fica assegurado à fiscalização o direito de ordenar a suspensão das obras e serviços, sem prejuízo das penalidades cabíveis ao construtor e sem que este tenha direito a qualquer indenização.

O construtor é obrigado a retirar da obra, imediatamente após recebimento de notificação da fiscalização, qualquer empregado, operário ou subordinado seu que, conforme disposto na citada notificação, tenha demonstrado conduta nociva ou incapacidade técnica.

A fiscalização e a construtora deverão promover e estabelecer o entrosamento dos diferentes serviços quando houver mais de uma firma contratada na mesma obra, de modo a proporcionar andamento harmonioso da obra em seu conjunto. Em casos complicados a fiscalização terá poderes para decidir as questões, de forma definitiva e sem apelação.

Todas as ordens de serviços e comunicações da fiscalização à empreiteira serão transmitidas por escrito e só assim produzirão seus efeitos. Com este fim o construtor manterá na obra um livro de ocorrências, no qual a fiscalização fará anotação de tudo o que estiver relacionado com a execução dos serviços contratados tais como alterações, dias de chuva, serviços extraordinários, reclamações e notificações de reparos, verificação de ferragens (armadura), datas de concretagem e retiradas de formas e/ou escoramentos e demais elementos técnicos ou administrativos de controle da obra.

Após o recebimento provisório da obra, o livro de ocorrências será encerrado pela fiscalização e pela empreiteira e entregue à SECRETARIA DE OBRAS Municipal.

11. MATERIAIS, MÃO DE OBRA E EQUIPAMENTOS

Todo material a ser utilizado na obra deverá ser novo e de primeira qualidade. A mão de obra deverá ser idônea, de modo a reunir uma equipe homogênea que assegure o bom andamento dos serviços. Deverá haver no canteiro todo equipamento mecânico e ferramental necessário ao desempenho dos serviços.

Para as obras e serviços contratados, caberá à empreiteira fornecer e conservar o equipamento mecânico e o uso de ferramenta necessários e arremeter mão de obra idônea, de modo a reunir permanentemente em serviço uma equipe homogênea e suficiente de operários, mestres e encarregados que assegurem progresso satisfatório às obras. Será ainda de responsabilidade da empreiteira o fornecimento dos materiais necessários, todos de primeira qualidade e em quantidade suficiente para conclusão das obras no prazo fixado em contrato.

O construtor só poderá usar qualquer material depois de submetê-lo ao exame e aprovação da fiscalização, a quem caberá impugnar seu emprego, quando estiver em desacordo com as

especificações e projetos. O emprego de qualquer marca de material não especificado só se fará mediante solicitação por escrito do construtor e autorização também por escrito da fiscalização. Se circunstâncias ou condições locais tornarem aconselhável a substituição de alguns dos materiais especificados por outros equivalentes, esta substituição poderá efetuar-se desde que haja expressa autorização, por escrito, da fiscalização, para cada caso particular. Obriga-se o construtor a retirar do recinto das obras quaisquer materiais porventura impugnados pela fiscalização, dentro de um prazo não superior a 72 (setenta e duas horas) a contar da notificação.

12. SERVIÇOS EXTRAORDINÁRIOS

Possíveis acréscimos de serviços a serem executados, deverão ser de prévio conhecimento e aprovação por escrito da fiscalização, que deles dará ciência à administração da SECRETARIA DE OBRAS Municipal.

Os preços destes serviços serão os mesmos da proposta de preços do construtor, atualizados monetariamente nos mesmos termos e índices previstos no contrato. Quando não constarem do orçamento original, serão pagos pelos preços vigentes à época de sua execução na tabela da SECRETARIA DE OBRAS Municipal.

13. SERVIÇOS SUPRIMIDOS

Os eventuais decréscimos de serviços, cuja não execução seja determinada pela fiscalização com prévia ausência da administração da SECRETARIA DE OBRAS Municipal, terão seus preços deduzidos do orçamento inicial pelo mesmo valor ali estipulado.

14. ITENS DE RELEVÂNCIA

As parcelas de maior relevância técnica e valor significativo definidas no presente instrumento convocatório são:

Poste metálico de iluminação pública com lâmpada de LED
--

Piso intertravado

15. DIÁRIO DE OBRA

O livro Diário de Obra deverá ser aberto pela Empresa executante de acordo com o modelo previsto nas normas, contendo:

- Termo de abertura;
- Data de abertura até 05 (cinco) dias úteis após o recebimento da Ordem de Serviço;
- Todas as folhas numeradas;
- Folhas em 03 (três) vias com a seguinte destinação:
 - 01 (uma) via permanece no diário;
 - 01 (uma) via para a Fiscalização de Obras; e
 - 01 (uma) via para a Empresa executante.

A escrituração do Diário de Obras deverá ser realizada pelo Fiscal da Prefeitura e o engenheiro residente, devendo o livro permanecer constantemente no local da obra.

16. CRITÉRIOS DE MEDIÇÃO E PAGAMENTOS

Os critérios de medição e pagamentos dos serviços estão descritos nos textos das especificações técnicas. Ressalta-se que nos casos omissos no texto citado, os pagamentos serão feitos pela quantidade efetivamente medida com as unidades constantes na Planilha de Orçamento.

Todos os valores referentes à mão de obra, materiais e todos os insumos necessários para a perfeita execução dos serviços estão inclusos no preço unitário de cada um deles que consta na planilha.

Quando se fizer necessário maiores informações referentes a um determinado serviço, elas constarão no texto das especificações técnicas de cada item.

A empreiteira deverá solicitar a medição com antecedência de 5(cinco) dias úteis apresentando uma planilha de medição elaborada.

17. TÉRMINO - RECEBIMENTOS

Quando as obras ficarem concluídas, de acordo com o contrato, será lavrado um Termo de Recebimento Provisório da mesma. Este Termo será elaborado em três vias de igual teor, assinadas pela comissão de recebimento designada pela direção da SECRETARIA DE OBRAS Municipal, devendo a terceira via ser entregue ao construtor.

O Termo de Recebimento definitivo das obras e serviços contratados será lavrado 90 (noventa) dias após o recebimento provisório, desde que tenham sido atendidas todas as reclamações da fiscalização referentes a defeitos e imperfeições que venham a ser verificados em qualquer elemento das obras e serviços executados.

À época do Recebimento definitivo deverão estar solucionadas todas as reclamações porventura feitas quanto à falta de pagamento de operários, fornecedores de material e prestadores de serviços empregados na edificação, inclusive no que disser respeito à Previdência Social, CREA, FGTS, Imposto sobre Serviços, Imposto Sindical e PIS.

O Termo de Recebimento definitivo será lavrado em três vias de igual teor, assinadas pela comissão de recebimento designada pela direção da SECRETARIA DE OBRAS Municipal, devendo a terceira via ser entregue ao construtor.

O prazo de responsabilidade civil pela execução e solidez da obra a que se refere o artigo 1245 do Código Civil Brasileiro (cinco anos), será contado a partir da data do Termo de Recebimento definitivo.

14- DAS DISPOSIÇÕES GERAIS

14.1 - A CONTRATADA se obriga a manter, durante toda a execução do contrato, em compatibilidade com as obrigações por ela assumidas, todas as condições de habilitação e qualificação exigidas na licitação.

14.8 - A Contratada se obriga a efetuar, caso solicitado pela Contratante, testes previstos nas normas da ABNT, para definir as características técnicas de qualquer equipamento, material ou serviço a ser executado.

14.9 - As ligações provisórias que se fizerem necessárias para a execução dos serviços, bem como a obtenção de licenças e alvarás, correrão por conta exclusiva da Contratada.

14.10 - A fiscalização se efetivará no local da Obra/Serviços, pelo profissional previamente designado através da ART de fiscalização de número **CE20200657981**, da Engenheira Civil **Rosane Costa Marques Aragão- CREA 52670**.

São Benedito, 27 de julho de 2020.

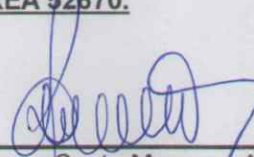

Rosane Costa Marques Aragão
Fiscal de obras



Jaime Gomes da Fonseca Filho
Secretário de Infra Estrutura e Desenvolvimento Industrial



GOVERNO DO ESTADO DO
CEARA
PREFEITURA MUNICIPAL DE
SÃO BENEDITO

P M S B
F L S N° 121

Obra: CONSTRUÇÃO DE PRAÇA NO SÍTIO XIQUE XIQUE
Cliente: PREFEITURA MUNICIPAL DE SÃO BENEDITO
Local: SÍTIO XIQUE XIQUE NO MUNICÍPIO DE SÃO BENEDITO
Fonte: TABELA SEINFRA 026.1
B.D.I.: 23,91%
Data de elaboração do orçamento: 27 DE JULHO DE 2020

RESUMO

1	SERVIÇOS PRELIMINARES	7.946,43	10,54%
2	CANTEIROS	11.358,62	15,07%
3	PISO E PAVIMENTAÇÃO	21.345,68	28,32%
4	INSTALAÇÕES	11.743,87	15,58%
4.1	INSTALAÇÕES HIDRÁULICAS	316,36	0,42%
4.2	INSTALAÇÕES ELÉTRICAS	11.427,51	15,16%
5	PINTURA	3.381,12	4,49%
6	PAISAGISMO E URBANISMO	4.814,32	6,39%
7	DIVERSOS	236,49	0,31%
	VALOR ORÇAMENTO:	60.826,53	100,00%
	VALOR BDI TOTAL:	14.543,62	
	VALOR TOTAL:	75.370,15	

Valor do orçamento: R\$ 75.370,15 (Setenta e cinco mil, trezentos e setenta reais e quinze centavos)

Rosane Costa Marquey Aragão
ENGENHEIRA CIVIL
CREA 52670
RND 0612820335







GOVERNO DO ESTADO DO CEARÁ
PREFEITURA MUNICIPAL DE SÃO BENEDITO
"cidade de fé, cidade das flores"

P M S B
F L S N° 172

Obra: CONSTRUÇÃO DE PRAÇA NO SÍTIO XIQUE XIQUE
Cliente: PREFEITURA MUNICIPAL DE SÃO BENEDITO
Local: SÍTIO XIQUE XIQUE NO MUNICÍPIO DE SÃO BENEDITO
Fonte: TABELA SEINFRA 026.1
B.D.I.: 23,91%
Data de elaboração do orçamento: 27 DE JULHO DE 2020

PLANILHA ORÇAMENTÁRIA

ITEM	CÓDIGO	DESCRIÇÃO	FORTE	UND	QUANTIDADE	PREÇO UNITÁRIO R\$	PREÇO TOTAL R\$
1	SERVIÇOS PRELIMINARES						7.946,43
1.1	C1937	PLACAS PADRÃO DE OBRA	SEINFRA	M2	6,00	157,37	944,22
1.2	C2102	RASPAGEM E LIMPEZA DO TERRENO	SEINFRA	M2	338,88	3,30	1.118,30
1.3	C2781	ESCAVAÇÃO MANUAL SOLO DE 1A CAT. PROF. DE 1.51 a 3.00m	SEINFRA	M3	20,16	46,24	932,20
1.4	C0330	ATERRO C/COMPACTAÇÃO MANUAL S/CONTROLE, MAT. C/AQUISIÇÃO	SEINFRA	M3	67,76	73,06	4.951,71
2	CANTEIROS						11.368,62
2.1	C0056	ALVENARIA DE EMBASAMENTO DE TIJOLO FURADO, C/ ARGAMASSA MISTA C/ CAL HIDRATADA (1:2:8)	SEINFRA	M3	2,16	431,62	932,30
2.2	C4291	CONCRETO MOLDADO "IN LOCO" FCK ACIMA DE 10 MPa, INCLUSIVE LANÇAMENTO E CURA	SEINFRA	M3	3,60	594,70	2.140,92
2.3	C0216	ARMADURA CA-50A MÉDIA D= 6,3 A 10,0mm	SEINFRA	KG	288,00	7,92	2.280,96
2.4	C0076	ALVENARIA DE TIJOLO COMUM C/ARGAMASSA MISTA DE CAL HIDRATADA 1:2:8 ESP=10 cm	SEINFRA	M2	36,00	83,45	3.004,20
2.5	C0776	CHAPISCO C/ ARGAMASSA DE CIMENTO E AREIA S/PENEIRAR TRAÇO 1:3 ESP.= 5mm P/ PAREDE	SEINFRA	M2	72,00	5,19	373,68
2.6	C3028	REBOCO C/ ARGAMASSA DE CIMENTO E AREIA PENEIRADA, TRAÇO 1:3	SEINFRA	M2	72,00	36,48	2.626,56
3	PISO E PAVIMENTAÇÃO						21.346,68
3.1	C0367	BANQUETA/ MEIO FIO DE CONCRETO PRÉ-MOLDADO (1,00x0,25x0,15m)	SEINFRA	M	108,00	34,19	3.692,52
3.2	C5028	PISO INTERTRAVADO TIPO TIJOLINHO (20 X 10 X 4CM), CINZA - COMPACTAÇÃO MECANIZADA	SEINFRA	M2	194,16	33,11	6.428,64
3.3	C5027	PISO INTERTRAVADO TIPO TIJOLINHO (20 X 10 X 4CM), COLORIDO - COMPACTAÇÃO MECANIZADA	SEINFRA	M2	128,23	38,21	4.899,67
3.4	C2860	LASTRO DE AREIA ADQUIRIDA	SEINFRA	M3	16,12	80,42	1.296,37
3.5	C1915	PISO CIMENTADO C/ ARGAMASSA DE CIMENTO E AREIA S/ PENEIRAR, TRAÇO 1:4, ESP.= 1.5cm	SEINFRA	M2	137,88	36,47	5.028,48
4	INSTALAÇÕES						11.743,87
4.1	INSTALAÇÕES HIDRÁULICAS						316,36
4.1.1	C1948	PONTO HIDRÁULICO, MATERIAL E EXECUÇÃO	SEINFRA	PT	1,00	182,00	182,00
4.1.2	C2506	TORNEIRA DE PRESSÃO P/JARDIM DE 3/4"	SEINFRA	UN	1,00	27,89	27,89
4.1.3	95675	HIDRÔMETRO DN 25 (¾), 5,0 M³/H FORNECIMENTO E INSTALAÇÃO. AF. 11/2016	SINAPI	UN	1,00	106,47	106,47
4.2	INSTALAÇÕES ELÉTRICAS						11.427,51
4.2.1	C1947	PONTO ELÉTRICO, MATERIAL E EXECUÇÃO	SEINFRA	PT	6,00	197,35	1.184,10
4.2.2	C2090	QUADRO P/ MEDIÇÃO EM POSTE DE CONCRETO	SEINFRA	UN	1,00	1.174,60	1.174,60
4.2.3	C4971	POSTE DE CONCRETO DUPLO T, RESISTÊNCIA NOMINAL 300KG, H=10,00M, PESO APROXIMADO 993KG	SEINFRA	UN	1,00	1.059,74	1.059,74
4.2.4	C0603	CAIXA EM ALVENARIA (40X40X60cm) DE 1/2 TIJOLO COMUM, LASTRO DE CONCRETO E TAMPA DE CONCRETO	SEINFRA	UN	1,00	206,79	206,79
4.2.5	COMPOSIÇÃO O 13	POSTE METÁLICO DE ILUMINAÇÃO PÚBLICA, COM H=2,8 M COM LUMINÁRIA DE LED 100 W	SEINFRA	UN	6,00	1.300,38	7.802,28
5	PINTURA						3.381,12
5.1	C1616	LATEX TRÊS DEMÃOS EM PAREDES EXTERNAS S/MASSA	SEINFRA	M2	72,00	21,58	1.553,76
5.2	C1907	PINTURA DE PISO INTERNO/EXTERNO. C/TINTA BASE RESINA ACRÍLICA-QUARTZO.2 DEMÃOS	SEINFRA	M2	108,00	16,92	1.827,36
6	PAISAGISMO E URBANISMO						4.814,32

6.1	C0112	ARBUSTOS ORNAMENTAIS EM GERAL. C/ ALTURA MÍNIMA DE 50CM	SEINFRA	UN	30,00	34,52	1.035,60
6.2	C3439	BANCO EM "U" S/ ENCOSTO E C/ TIJOLO APARENTE	SEINFRA	M	16,00	236,17	3.778,72
7	DIVERSOS						236,49
7.1	C3447	LIMPEZA DE PISO EM ÁREA URBANIZADA	SEINFRA	M2	238,88	0,99	236,49
VALOR ORÇAMENTO:							60.826,53
VALOR BDI TOTAL:							14.543,62
VALOR TOTAL:							75.370,15

Valor do orçamento: R\$ 75.370,15 (Setenta e cinco mil, trezentos e setenta reais e quinze centavos)

Rosane Costa Marques Aragão
 ENGENHEIRA CIVIL
 CREA 52670
 RND 0612820335



GOVERNO DO ESTADO DO CEARÁ
PREFEITURA MUNICIPAL DE SÃO
BENEDITO
"cidade de fé, cidade das flores"

P M S B
F L S N° 174

Obra: CONSTRUÇÃO DE PRAÇA NO SÍTIO XIQUE XIQUE
Cliente: PREFEITURA MUNICIPAL DE SÃO BENEDITO
Local: SÍTIO XIQUE XIQUE NO MUNICÍPIO DE SÃO BENEDITO
Fonte: TABELA SEINFRA 026.1
B.D.I: 23,91%
Data de elaboração do orçamento: 27 DE JULHO DE 2020

MEMORIAL DE CÁLCULO

1.1. C1937 - PLACAS PADRÃO DE OBRA (M2)

PLACA	L*H	H	L	QTD
		3	2	6,00
				6,00

1.2. C102 - RASPAGEM E LIMPEZA DO TERRENO (M2)

LIMPEZA DO TERRENO	A	A	QTD
		338,88	338,88
			338,88

1.3. C2781 - ESCAVAÇÃO MANUAL SOLO DE 1A CAT. PROF. DE 1.51 a 3.00m (M3)

ESCAVAÇÃO DE MEIO FIO	L*H*COMP*QNT	COMP	H	L	QNT	QTD
		108	0,4	0,3	1	12,96
ESCAVAÇÃO ALVENARIA	L*H*COMP*QNT	9	0,4	0,5	4	7,20
						20,16

1.4. C0330 - ATERRO C/COMPACTAÇÃO MANUAL S/CONTROLE, MAT. C/AQUISIÇÃO (M3)

PRAÇA	H*A	A	H	QTD
		338,88	0,2	67,78
				67,78

2.1. C0056 - ALVENARIA DE EMBASAMENTO DE TIJOLO FURADO, C/ ARGAMASSA MISTA C/ CAL HIDRATADA 1:2:8 (M3)

CANTEIROS	L*H*COMP*QNT	COMP	H	L	QNT	QTD
		9	0,3	0,2	4	2,16
						2,16

2.2. C0291 - CONCRETO MOLDADO "IN LOCO" FCK ACIMA DE 10 MPa, INCLUSIVE LANÇAMENTO E CURA (M3)

PILARETES CANTEIROS	H*COMP*QNT	COMP	H	QNT	QTD
		0,15	1	24	3,60
					3,60

2.3. C0216 - ARMADURA CA-50A MÉDIA D= 6,3 A 10,0mm (KG)

VOL DE CONCRETO	V*TX	TX	V	QTD
		80	3,6	288,00
				288,00

2.4. C0076 - ALVENARIA DE TIJOLO COMUM C/ARGAMASSA MISTA DE CAL HIDRATADA 1:2:8 ESP=10 cm (M2)

CANTEIROS	H*COMP*QNT	COMP	H	QNT	QTD
		9	1	4	36,00
					36,00

2.5. C0776 - CHAPISCO C/ ARGAMASSA DE CIMENTO E AREIA S/PENEIRAR TRAÇO 1:3 ESP.= 5mm P/ PAREDE (M2)

CANTEIROS	H*COMP*QNT*F	COMP	F	H	QNT	QTD
		9	2	1	4	72,00
						72,00

2.6. C3028 - REBOCO C/ ARGAMASSA DE CIMENTO E AREIA PENEIRADA, TRAÇO 1:3 (M2)

Handwritten signatures and initials in blue ink at the bottom right of the page.

P M S B
 F L S N° 175

		COMP	F	H	QNT	QTD
CANTEIROS	H*COMP*QNT*F	9	2	1	4	72,00
						72,00

3.1. C0367 - BANQUETA/ MEIO FIO DE CONCRETO PRÉ-MOLDADO (1,00x0,25x0,15m) (M)

		P	QTD
PERÍMETRO DA PRAÇA	P	108	108,00
			108,00

3.2. C5028 - PISO INTERTRAVADO TIPO TIJOLINHO (20 X 10 X 4CM), CINZA - COMPACTAÇÃO MECANIZADA (M2)

		A	QTD
PISO CINZA DA PRAÇA	A	194,16	194,16
			194,16

3.3. C5027 - PISO INTERTRAVADO TIPO TIJOLINHO (20 X 10 X 4CM), COLORIDO - COMPACTAÇÃO MECANIZADA (M2)

		A	QTD
DETALHE DA PRAÇA	A	128,23	128,23
			128,23

3.4. C2860 - LASTRO DE AREIA ADQUIRIDA (M3)

		A	H	QTD
PISO DA PRAÇA	A*H	322,39	0,05	16,12
				16,12

3.5. C1915 - PISO CIMENTADO C/ ARGAMASSA DE CIMENTO E AREIA S/ PENEIRAR, TRAÇO 1:4, ESP.= 1.5cm (M2)

		L	P	QTD
RECUPERAÇÃO DE	P*L	2,3	15,6	35,88
RECUPERAÇÃO DE	P*L	1,5	68	102,00
				137,88

4.2.4. C0603 - CAIXA EM ALVENARIA (40X40X60cm) DE 1/2 TIJOLO COMUM, LASTRO DE CONCRETO E TAMPA DE CONCRETO (UN)

		QNT	QTD
CAIXA DE PASSAGEM	QNT	1	1,00
			1,00

5.1. C1616 - LATEX TRÊS DEMÃOS EM PAREDES EXTERNAS S/MASSA (M2)

		F	H	P	QNT	QTD
CANTEIROS	P*H*F*QNT	2	1	9	4	72,00
						72,00

5.2. C1907 - PINTURA DE PISO INTERNO/EXTERNO. C/TINTA BASE RESINA ACRÍLICA-QUARTZO.2 DEMÃOS (M2)

		A	QTD
MEIO FIO PRAÇA	A	108	108,00
			108,00

6.1. C0112 - ARBUSTOS ORNAMENTAIS EM GERAL. C/ ALTURA MÍNIMA DE 50CM (UN)

		QNT	QTD
CANTEIRO	QNT	30	30,00
			30,00

6.2. C3439 - BANCO EM "U" S/ ENCOSTO E C/ TIJOLO APARENTE (M)

		C	QNT	QTD
BANCO	QNT*C	2	8	16,00
				16,00

7.1. C3447 - LIMPEZA DE PISO EM ÁREA URBANIZADA (M2)

		A	QTD
PRACAS	A	238,88	238,88
			238,88

 Rosane Costa Marques Aragão
 ENGENHEIRA CIVIL
 CREA 52670
 RNP 0612820335





GOVERNO DO ESTADO DO CEARÁ
PREFEITURA MUNICIPAL DE SÃO BENEDITO
"cidade de fé, cidade das flores"

Obra: **CONSTRUÇÃO DE PRAÇA NO SÍTIO XIQUE XIQUE**
Cliente: **PREFEITURA MUNICIPAL DE SÃO BENEDITO**
Local: **SÍTIO XIQUE XIQUE NO MUNICÍPIO DE SÃO BENEDITO**
Fonte: **TABELA SEINFRA 026.1**
B.D.I.: **23,91%**
Data de elaboração do orçamento: **27 DE JULHO DE 2020**

CRONOGRAMA FÍSICO FINANCEIRO

ITEM	DESCRIÇÃO	VALOR (R\$)	MÊS 1	MÊS 2	MÊS 3	MÊS 4	Total parcela
1	SERVIÇOS PRELIMINARES	7.946,43	100,00 7.946,43				100,00 7.946,43
2	CANTEIROS	11.358,62	60,00 6.815,17	30,00 3.407,59	10,00 1.135,86		100,00 11.358,62
3	PISO E PAVIMENTAÇÃO	21.345,68	20,00 4.269,14	60,00 12.807,41	20,00 4.269,13		100,00 21.345,68
4	INSTALAÇÕES	11.743,87		20,00 2.348,77	80,00 7.046,32	20,00 2.348,78	100,00 11.743,87
5	PINTURA	3.381,12			20,00 676,22	80,00 2.704,90	100,00 3.381,12
6	PAISAGISMO E URBANISMO	4.814,32				100,00 4.814,32	100,00 4.814,32
7	DIVERSOS	236,49				100,00 236,49	100,00 236,49
8	Benefícios e Despesas Indiretas (BDI)	14.543,62	28,26 3.945,44	31,81 4.455,02	22,53 3.145,46	17,30 2.415,29	100,00 13.961,21
		75.370,15	22.976,18 22.976,18	23.018,79 45.994,97	16.272,99 62.267,96	12.519,78 75.370,15	75.370,15

P M S B
F L S N° 126

[Handwritten signature]

Rosane Costa Marques Aragão
ENGENHEIRA CIVIL
CREA 52670
RNP 0612820335



Obra: CONSTRUÇÃO DE PRAÇA NO SÍTIO XIQUE XIQUE
Cliente: PREFEITURA MUNICIPAL DE SÃO BENEDITO
Local: SÍTIO XIQUE XIQUE NO MUNICÍPIO DE SÃO BENEDITO
Fonte: TABELA SEINFRA 026.1
B.D.I: 23,91%
Data de elaboração do orçamento: 27 DE JULHO DE 2020

COMPOSIÇÃO DE PREÇO

1.1. C1937 - PLACAS PADRÃO DE OBRA (M2)						
MAO DE OBRA		FONTE	UNID	COEFICIENTE	PREÇO UNITÁRIO	TOTAL
12543	SERVENTE	SEINFRA	H	2,00000000	7,13	14,27
TOTAL MAO DE OBRA:						14,27
MATERIAL		FONTE	UNID	COEFICIENTE	PREÇO UNITÁRIO	TOTAL
10537	CHAPA DE AÇO GALVANIZADA ESP. 0.3MM	SEINFRA	M2	1,02000000	33,16	33,82
11100	ESMALTE SINTETICO	SEINFRA	L	1,00000000	21,46	21,46
11691	PONTALETE / BARROTE DE 3"x3"	SEINFRA	M	4,50000000	16,44	73,98
11725	PREGO 15X15	SEINFRA	KG	0,15000000	11,26	1,69
TOTAL MATERIAL:						130,95
VALOR SEM ENCARGOS:						145,22
VALOR ENCARGOS (85.20%):						12,15
VALOR COM ENCARGOS:						157,37
VALOR BDI (23.91%):						37,63
VALOR COM BDI:						195,00

1.2. C2102 - RASPAGEM E LIMPEZA DO TERRENO (M2)						
MAO DE OBRA		FONTE	UNID	COEFICIENTE	PREÇO UNITÁRIO	TOTAL
12543	SERVENTE	SEINFRA	H	0,25000000	7,13	1,78
TOTAL MAO DE OBRA:						1,78
VALOR SEM ENCARGOS:						1,78
VALOR ENCARGOS (85.20%):						1,52
VALOR COM ENCARGOS:						3,30
VALOR BDI (23.91%):						0,79
VALOR COM BDI:						4,09

1.3. C2781 - ESCAVAÇÃO MANUAL SOLO DE 1A CAT. PROF. DE 1.51 a 3.00m (M3)						
MAO DE OBRA		FONTE	UNID	COEFICIENTE	PREÇO UNITÁRIO	TOTAL
12543	SERVENTE	SEINFRA	H	3,50000000	7,13	24,96
TOTAL MAO DE OBRA:						24,96
VALOR SEM ENCARGOS:						24,96
VALOR ENCARGOS (85.20%):						21,28
VALOR COM ENCARGOS:						46,24
VALOR BDI (23.91%):						11,06
VALOR COM BDI:						57,30

1.4. C0330 - ATERRO C/COMPACTAÇÃO MANUAL S/CONTROLE, MAT. C/AQUISIÇÃO (M3)						
MAO DE OBRA		FONTE	UNID	COEFICIENTE	PREÇO UNITÁRIO	TOTAL
12543	SERVENTE	SEINFRA	H	1,70000000	7,13	12,13
TOTAL MAO DE OBRA:						12,13
MATERIAL		FONTE	UNID	COEFICIENTE	PREÇO UNITÁRIO	TOTAL
10111	AREIA VERMELHA	SEINFRA	M3	1,10000000	46,00	50,60
TOTAL MATERIAL:						50,60
VALOR SEM ENCARGOS:						62,73
VALOR ENCARGOS (85.20%):						10,33
VALOR COM ENCARGOS:						73,06
VALOR BDI (23.91%):						17,47
VALOR COM BDI:						90,53

2.1. C0056 - ALVENARIA DE EMBASAMENTO DE TIJOLO FURADO, C/ ARGAMASSA MISTA C/ CAL HIDRATADA (1:2:8) (M3)						
MAO DE OBRA		FONTE	UNID	COEFICIENTE	PREÇO UNITÁRIO	TOTAL
I2391	PEDREIRO	SEINFRA	H	8,50000000	9,63	81,83
I2543	SERVENTE	SEINFRA	H	9,20000000	7,13	65,62
TOTAL MAO DE OBRA:						147,45
MATERIAL		FONTE	UNID	COEFICIENTE	PREÇO UNITÁRIO	TOTAL
I0108	AREIA GROSSA	SEINFRA	M3	0,21000000	55,00	11,55
I0441	CAL HIDRATADA	SEINFRA	KG	30,95000000	1,10	34,05
I0805	CIMENTO PORTLAND	SEINFRA	KG	30,95000000	0,46	14,24
I2081	TIJOLO CERÂMICO FURADO 9X19X19CM	SEINFRA	UN	235,00000000	0,42	98,70
TOTAL MATERIAL:						158,54
VALOR SEM ENCARGOS:						305,99
VALOR ENCARGOS (85.20%):						125,63
VALOR COM ENCARGOS:						431,62
VALOR BDI (23.91%):						103,20
VALOR COM BDI:						534,82

P M S B
F L S N° 138

2.2. C4291 - CONCRETO MOLDADO "IN LOCO" FCK ACIMA DE 10 MPa, INCLUSIVE LANÇAMENTO E CURA (M3)						
EQUIPAMENTO		FONTE	UNID	COEFICIENTE	PREÇO UNITÁRIO	TOTAL
I0788	VIBRADOR DE IMERSÃO C/MOTOR ELÉTRICO (CHP)	SEINFRA	H	0,26000000	1,57	0,41
I7487	CAMINHÃO BETONEIRA 5 M3	SEINFRA	H	0,30000000	92,00	27,60
TOTAL EQUIPAMENTO:						28,01
MAO DE OBRA		FONTE	UNID	COEFICIENTE	PREÇO UNITÁRIO	TOTAL
I2391	PEDREIRO	SEINFRA	H	2,00000000	9,63	19,25
I2543	SERVENTE	SEINFRA	H	6,00000000	7,13	42,80
TOTAL MAO DE OBRA:						62,05
SERVICO		FONTE	UNID	COEFICIENTE	PREÇO UNITÁRIO	TOTAL
C0838	CONCRETO P/VIBR., FCK 10 MPa COM AGREGADO ADQUIRIDO	SEINFRA	M3	1,05000000	273,55	287,23
C1604	LANÇAMENTO E APLICAÇÃO DE CONCRETO S/ ELEVAÇÃO	SEINFRA	M3	1,05000000	62,05	65,15
TOTAL SERVICOS:						352,38
VALOR SEM ENCARGOS:						442,44
VALOR ENCARGOS (85.20%):						152,26
VALOR COM ENCARGOS:						594,70
VALOR BDI (23.91%):						142,19
VALOR COM BDI:						736,89

2.3. C0216 - ARMADURA CA-50A MÉDIA D= 6,3 A 10,0mm (KG)						
MAO DE OBRA		FONTE	UNID	COEFICIENTE	PREÇO UNITÁRIO	TOTAL
I0040	AJUDANTE DE ARMADOR/FERREIRO	SEINFRA	H	0,08000000	7,84	0,63
I0121	ARMADOR/FERREIRO	SEINFRA	H	0,08000000	9,63	0,77
TOTAL MAO DE OBRA:						1,40
MATERIAL		FONTE	UNID	COEFICIENTE	PREÇO UNITÁRIO	TOTAL
I0103	ARAME RECOZIDO N.18 BWG	SEINFRA	KG	0,02000000	11,50	0,23
I0163	AÇO CA-50	SEINFRA	KG	1,15000000	4,44	5,11
TOTAL MATERIAL:						5,34
VALOR SEM ENCARGOS:						6,74
VALOR ENCARGOS (85.20%):						1,18
VALOR COM ENCARGOS:						7,92
VALOR BDI (23.91%):						1,89
VALOR COM BDI:						9,81

2.4. C0076 - ALVENARIA DE TIJOLO COMUM C/ARGAMASSA MISTA DE CAL HIDRATADA 1:2:8 ESP=10 cm (M2)						
MAO DE OBRA		FONTE	UNID	COEFICIENTE	PREÇO UNITÁRIO	TOTAL
I2391	PEDREIRO	SEINFRA	H	1,60000000	9,63	15,40
I2543	SERVENTE	SEINFRA	H	1,85000000	7,13	13,20
TOTAL MAO DE OBRA:						28,60
MATERIAL		FONTE	UNID	COEFICIENTE	PREÇO UNITÁRIO	TOTAL
I0109	AREIA MEDIA	SEINFRA	M3	0,03040000	51,00	1,55
I0441	CAL HIDRATADA	SEINFRA	KG	4,55000000	1,10	5,01
I0805	CIMENTO PORTLAND	SEINFRA	KG	4,55000000	0,46	2,09
I2082	TIJOLO MACIÇO COMUM	SEINFRA	UN	84,00000000	0,26	21,84
TOTAL MATERIAL:						30,49
VALOR SEM ENCARGOS:						59,09
VALOR ENCARGOS (85.20%):						24,36
VALOR COM ENCARGOS:						83,45
VALOR BDI (23.91%):						19,95

VALOR COM BDI: 103,40

2.5. C0776 - CHAPISCO C/ ARGAMASSA DE CIMENTO E AREIA S/PENEIRAR TRAÇO 1:3 ESP.= 5mm P/ PAREDE (M2)

MAO DE OBRA		FONTE	UNID	COEFICIENTE	PREÇO UNITÁRIO	TOTAL
I2391	PEDREIRO	SEINFRA	H	0,10000000	9,63	0,96
I2543	SERVENTE	SEINFRA	H	0,15000000	7,13	1,07
TOTAL MAO DE OBRA:						2,03
MATERIAL		FONTE	UNID	COEFICIENTE	PREÇO UNITÁRIO	TOTAL
I0109	AREIA MEDIA	SEINFRA	M3	0,00610000	51,00	0,31
I0805	CIMENTO PORTLAND	SEINFRA	KG	2,43000000	0,46	1,12
TOTAL MATERIAL:						1,43
VALOR SEM ENCARGOS:						3,46
VALOR ENCARGOS (85.20%):						1,73
VALOR COM ENCARGOS:						5,19
VALOR BDI (23.91%):						1,24
VALOR COM BDI:						6,43

P M S B
F L S N° 170

2.6. C3028 - REBOCO C/ ARGAMASSA DE CIMENTO E AREIA PENEIRADA, TRAÇO 1:3 (M2)

MAO DE OBRA		FONTE	UNID	COEFICIENTE	PREÇO UNITÁRIO	TOTAL
I2391	PEDREIRO	SEINFRA	H	0,60000000	9,63	5,78
I2543	SERVENTE	SEINFRA	H	0,60000000	7,13	4,28
TOTAL MAO DE OBRA:						10,06
SERVICO		FONTE	UNID	COEFICIENTE	PREÇO UNITÁRIO	TOTAL
C0164	ARGAMASSA DE CIMENTO E AREIA PEN. TRAÇO 1:3	SEINFRA	M3	0,02500000	517,04	12,93
TOTAL SERVICIO:						12,93
VALOR SEM ENCARGOS:						22,99
VALOR ENCARGOS (85.20%):						13,49
VALOR COM ENCARGOS:						36,48
VALOR BDI (23.91%):						8,72
VALOR COM BDI:						45,20

3.1. C0367 - BANQUETA/ MEIO FIO DE CONCRETO PRÉ-MOLDADO (1,00x0,25x0,15m) (M)

MAO DE OBRA		FONTE	UNID	COEFICIENTE	PREÇO UNITÁRIO	TOTAL
I2391	PEDREIRO	SEINFRA	H	0,30000000	9,63	2,89
I2543	SERVENTE	SEINFRA	H	0,40000000	7,13	2,85
TOTAL MAO DE OBRA:						5,74
SERVICO		FONTE	UNID	COEFICIENTE	PREÇO UNITÁRIO	TOTAL
C0588	CAIAÇÃO EM DUAS DEMÃOS COM SUPERCAL	SEINFRA	M2	0,25000000	2,26	0,57
C2784	ESCAVAÇÃO MANUAL SOLO DE 1A.CAT. PROF. ATÉ 1.50m	SEINFRA	M3	0,02000000	18,90	0,38
C3127	AREIA ASFALTO USINADA À FRIO - AAUF (S/TRANSP)	SEINFRA	M3	0,00300000	57,43	0,17
C3211	ESCAVAÇÃO E CARGA DE MATERIAL DE JAZIDA	SEINFRA	M3	0,04000000	3,59	0,14
C3250	CONFECÇÃO DE BANQUETA / MEIO FIO PRÉ-MOLDADA DE CONCRETO (1,00x0,25x0,15m)	SEINFRA	M	1,00000000	14,55	14,55
C3324	ARGAMASSA DE CIMENTO E AREIA TRAÇO 1:4 COM AREIA PRODUZIDA	SEINFRA	M3	0,00070000	247,19	0,17
TOTAL SERVICIO:						15,98
VALOR SEM ENCARGOS:						21,72
VALOR ENCARGOS (85.20%):						12,47
VALOR COM ENCARGOS:						34,19
VALOR BDI (23.91%):						8,17
VALOR COM BDI:						42,36

3.2. C5028 - PISO INTERTRAVADO TIPO TIJOLINHO (20 X 10 X 4CM), CINZA - COMPACTAÇÃO MECANIZADA (M2)

EQUIPAMENTO		FONTE	UNID	COEFICIENTE	PREÇO UNITÁRIO	TOTAL
I0612	COMPACTADOR DE PLACA VIBRATÓRIA HP 7 (CHI)	SEINFRA	H	0,07570000	17,64	1,34
I0725	COMPACTADOR DE PLACA VIBRATÓRIA HP 7 (CHP)	SEINFRA	H	0,00410000	30,62	0,13
TOTAL EQUIPAMENTO:						1,47
MAO DE OBRA		FONTE	UNID	COEFICIENTE	PREÇO UNITÁRIO	TOTAL
I0445	CALCETEIRO	SEINFRA	H	0,15950000	9,63	1,54
I2543	SERVENTE	SEINFRA	H	0,15950000	7,13	1,14
TOTAL MAO DE OBRA:						2,68
MATERIAL		FONTE	UNID	COEFICIENTE	PREÇO UNITÁRIO	TOTAL
I0109	AREIA MEDIA	SEINFRA	M3	0,05680000	51,00	2,90
I2403	PÓ DE PEDRA	SEINFRA	M3	0,00650000	38,84	0,25
I9513	TIJOLINHO (20 X 10 X 4CM), COR NATURAL	SEINFRA	UN	51,00000000	0,45	22,95
TOTAL MATERIAL:						26,10
VALOR SEM ENCARGOS:						30,25
VALOR ENCARGOS (85.20%):						2,86

VALOR COM ENCARGOS:	33,11
VALOR BDI (23.91%):	7,92
VALOR COM BDI:	41,03

3.3. C5027 - PISO INTERTRAVADO TIPO TIJOLINHO (20 X 10 X 4CM), COLORIDO - COMPACTAÇÃO MECANIZADA (M2)

EQUIPAMENTO		FONTES	UNID	COEFICIENTE	PREÇO UNITÁRIO	TOTAL
I0612	COMPACTADOR DE PLACA VIBRATÓRIA HP 7 (CHI)	SEINFRA	H	0,07570000	17,64	1,34
I0725	COMPACTADOR DE PLACA VIBRATÓRIA HP 7 (CHP)	SEINFRA	H	0,00410000	30,62	0,13
TOTAL EQUIPAMENTO:						1,47
MAO DE OBRA		FONTES	UNID	COEFICIENTE	PREÇO UNITÁRIO	TOTAL
I0445	CALCETEIRO	SEINFRA	H	0,15950000	9,63	1,54
I2543	SERVENTE	SEINFRA	H	0,15950000	7,13	1,14
TOTAL MAO DE OBRA:						2,68
MATERIAL		FONTES	UNID	COEFICIENTE	PREÇO UNITÁRIO	TOTAL
I0109	AREIA MEDIA	SEINFRA	M3	0,05680000	51,00	2,90
I2403	PÓ DE PEDRA	SEINFRA	M3	0,00650000	38,84	0,25
I9512	TIJOLINHO (20 X 10 X 4CM), COLORIDO	SEINFRA	UN	51,00000000	0,55	28,05
TOTAL MATERIAL:						31,20
VALOR SEM ENCARGOS:						35,35
VALOR ENCARGOS (85.20%):						2,86
VALOR COM ENCARGOS:						38,21
VALOR BDI (23.91%):						9,14
VALOR COM BDI:						47,35

3.4. C2860 - LASTRO DE AREIA ADQUIRIDA (M3)

MAO DE OBRA		FONTES	UNID	COEFICIENTE	PREÇO UNITÁRIO	TOTAL
I2543	SERVENTE	SEINFRA	H	1,30000000	7,13	9,27
TOTAL MAO DE OBRA:						9,27
MATERIAL		FONTES	UNID	COEFICIENTE	PREÇO UNITÁRIO	TOTAL
I0108	AREIA GROSSA	SEINFRA	M3	1,15000000	55,00	63,25
TOTAL MATERIAL:						63,25
VALOR SEM ENCARGOS:						72,52
VALOR ENCARGOS (85.20%):						7,90
VALOR COM ENCARGOS:						80,42
VALOR BDI (23.91%):						19,23
VALOR COM BDI:						99,65

3.5. C1915 - PISO CIMENTADO C/ ARGAMASSA DE CIMENTO E AREIA S/ PENEIRAR, TRAÇO 1:4, ESP.= 1.5cm (M2)

MAO DE OBRA		FONTES	UNID	COEFICIENTE	PREÇO UNITÁRIO	TOTAL
I2391	PEDREIRO	SEINFRA	H	1,00000000	9,63	9,63
I2543	SERVENTE	SEINFRA	H	1,15000000	7,13	8,20
TOTAL MAO DE OBRA:						17,83
MATERIAL		FONTES	UNID	COEFICIENTE	PREÇO UNITÁRIO	TOTAL
I0109	AREIA MEDIA	SEINFRA	M3	0,01820000	51,00	0,93
I0805	CIMENTO PORTLAND	SEINFRA	KG	5,48000000	0,46	2,52
TOTAL MATERIAL:						3,45
VALOR SEM ENCARGOS:						21,28
VALOR ENCARGOS (85.20%):						15,19
VALOR COM ENCARGOS:						36,47
VALOR BDI (23.91%):						8,72
VALOR COM BDI:						45,19

4.1.1. C1948 - PONTO HIDRÁULICO, MATERIAL E EXECUÇÃO (PT)

MAO DE OBRA		FONTES	UNID	COEFICIENTE	PREÇO UNITÁRIO	TOTAL
I0043	AJUDANTE DE ENCANADOR	SEINFRA	H	3,00000000	7,84	23,52
I2320	ENCANADOR	SEINFRA	H	3,00000000	9,63	28,88
I2543	SERVENTE	SEINFRA	H	2,50000000	7,13	17,83
TOTAL MAO DE OBRA:						70,23
MATERIAL		FONTES	UNID	COEFICIENTE	PREÇO UNITÁRIO	TOTAL
I0108	AREIA GROSSA	SEINFRA	M3	0,00350000	55,00	0,19
I0441	CAL HIDRATADA	SEINFRA	KG	2,50000000	1,10	2,75
I0805	CIMENTO PORTLAND	SEINFRA	KG	2,50000000	0,46	1,15
I0884	COTOVELO PVC SOLDAVEL DE 25MM	SEINFRA	UN	2,00000000	0,80	1,60
I0885	COTOVELO PVC SOLDAVEL DE 32MM	SEINFRA	UN	4,00000000	1,60	6,40
I1293	JOELHO PVC ROSCAVEL DE 1"	SEINFRA	UN	1,00000000	3,58	3,58
I1412	LUVA PVC SOLDAVEL DE 32MM	SEINFRA	UN	2,00000000	1,27	2,54

I1426	LUVA REDUÇÃO PVC SOLDÁVEL DE 32X25MM	SEINFRA	UN	1,00000000	2,28	2,28
I1973	TE PVC SOLDÁVEL 32MM	SEINFRA	UN	1,00000000	2,49	2,49
I2200	TUBO PVC SOLDÁVEL DE 25MM (3/4")	SEINFRA	M	1,20000000	2,33	2,80
I2201	TUBO PVC SOLDÁVEL DE 32MM (1")	SEINFRA	M	5,00000000	5,23	26,15
P M S B F L S N° 181						
TOTAL MATERIAL:						51,93
VALOR SEM ENCARGOS:						122,16
VALOR ENCARGOS (85.20%):						59,84
VALOR COM ENCARGOS:						182,00
VALOR BDI (23.91%):						43,52
VALOR COM BDI:						225,52

4.1.2. C2506 - TORNEIRA DE PRESSÃO P/JARDIM DE 3/4" (UN)

MAO DE OBRA		FORNTE	UNID	COEFICIENTE	PREÇO UNITÁRIO	TOTAL
I0043	AJUDANTE DE ENCANADOR	SEINFRA	H	0,50000000	7,84	3,92
I2320	ENCANADOR	SEINFRA	H	0,25000000	9,63	2,41
TOTAL MAO DE OBRA:						6,33
MATERIAL		FORNTE	UNID	COEFICIENTE	PREÇO UNITÁRIO	TOTAL
I1180	FITA DE VEDAÇÃO	SEINFRA	M	1,00000000	0,20	0,20
I2133	TORNEIRA DE PRESSÃO P/ JARDIM DE 3/4"	SEINFRA	UN	1,00000000	15,97	15,97
TOTAL MATERIAL:						16,17
VALOR SEM ENCARGOS:						22,50
VALOR ENCARGOS (85.20%):						5,39
VALOR COM ENCARGOS:						27,89
VALOR BDI (23.91%):						6,67
VALOR COM BDI:						34,56

4.1.3. 95675 - HIDRÔMETRO DN 25 (3/4), 5,0 M³/H FORNECIMENTO E INSTALAÇÃO. AF_11/2016 (UN)

MATERIAL		FORNTE	UNID	COEFICIENTE	PREÇO UNITÁRIO	TOTAL
00003148	FITA VEDA ROSCA EM ROLOS DE 18 MM X 50 M (L X C)	SINAPI	UN	0,01980000	9,47	0,19
00012774	HIDROMETRO UNIJATO, VAZAO MAXIMA DE 5,0 M3/H, DE 3/4"	SINAPI	UN	1,00000000	88,92	88,92
TOTAL MATERIAL:						89,11
SERVICO		FORNTE	UNID	COEFICIENTE	PREÇO UNITÁRIO	TOTAL
88248	AUXILIAR DE ENCANADOR OU BOMBEIRO HIDRÁULICO COM ENCARGOS COMPLEMENTARES	SINAPI	H	0,52590000	9,09	4,78
88267	ENCANADOR OU BOMBEIRO HIDRÁULICO COM ENCARGOS COMPLEMENTARES	SINAPI	H	0,52590000	10,68	5,62
TOTAL SERVICIO:						10,40
VALOR SEM ENCARGOS:						99,51
VALOR ENCARGOS (118.24%):						6,96
VALOR COM ENCARGOS:						106,47
VALOR BDI (23.91%):						25,46
VALOR COM BDI:						131,93

4.2.1. C1947 - PONTO ELÉTRICO, MATERIAL E EXECUÇÃO (PT)

MAO DE OBRA		FORNTE	UNID	COEFICIENTE	PREÇO UNITÁRIO	TOTAL
I0042	AJUDANTE DE ELETRICISTA	SEINFRA	H	3,00000000	7,84	23,52
I2312	ELETRICISTA	SEINFRA	H	3,00000000	9,76	29,27
I2543	SERVENTE	SEINFRA	H	2,50000000	7,13	17,83
TOTAL MAO DE OBRA:						70,62
MATERIAL		FORNTE	UNID	COEFICIENTE	PREÇO UNITÁRIO	TOTAL
I0356	CABO ISOLADO PVC 750V 2,5 MM2	SEINFRA	M	12,00000000	1,44	17,28
I0419	CAIXA ESTAMPADA 3"X3", 4"X2", 4"X4" - CHAPA 18	SEINFRA	UN	1,00000000	1,37	1,37
I0428	CAIXA PASSAG. CHAPA C/TAMPA PARAF. 100X100X80MM	SEINFRA	UN	1,00000000	7,41	7,41
I0957	CURVA DE PVC RIGIDO PARA ELETRODUTO DE 3/4"	SEINFRA	UN	1,00000000	1,83	1,83
I0981	DISJUNTOR MONOPOLAR 16A	SEINFRA	UN	0,10000000	9,87	0,99
I1075	ELETRODUTO DE PVC RIGIDO 3/4"	SEINFRA	M	3,00000000	2,99	8,97
I1105	ESPELHO 4"X2" OU 3"X3"	SEINFRA	UN	1,00000000	2,61	2,61
I1181	FITA ISOLANTE	SEINFRA	M	3,00000000	0,78	2,34
I1262	INTERRUPTOR 2 TECLAS PARALELO 1 TOMADA 2POLOS	SEINFRA	UN	1,00000000	22,29	22,29
I1409	LUVA DE PVC RIGIDO PARA ELETRODUTO 3/4"	SEINFRA	UN	2,00000000	0,75	1,50
TOTAL MATERIAL:						66,59
VALOR SEM ENCARGOS:						137,21
VALOR ENCARGOS (85.20%):						60,14
VALOR COM ENCARGOS:						197,35
VALOR BDI (23.91%):						47,19
VALOR COM BDI:						244,54

4.2.2. C2090 - QUADRO P/ MEDIÇÃO EM POSTE DE CONCRETO (UN)

MAO DE OBRA		FORTE	UNID	COEFICIENTE	PREÇO UNITÁRIO	TOTAL
I0042	AJUDANTE DE ELETRICISTA	SEINFRA	H	4,80000000	7,84	37,63
I2312	ELETRICISTA	SEINFRA	H	4,80000000	9,76	46,83
TOTAL MAO DE OBRA:						84,46
MATERIAL		FORTE	UNID	COEFICIENTE	PREÇO UNITÁRIO	TOTAL
I0126	ARRUELA DE FERRO GALVANIZADO 1 1/2"	SEINFRA	UN	3,00000000	0,82	2,46
I0285	BUCHA DE FERRO GALVANIZADO 1 1/2"	SEINFRA	UN	3,00000000	0,96	2,88
I0338	CABO COBRE NU 25MM2	SEINFRA	M	2,00000000	11,56	23,12
I0355	CABO ISOLADO PVC 750V 10MM2	SEINFRA	M	1,00000000	5,14	5,14
I0436	CAIXA TIPO 'J' 50X60X27CM	SEINFRA	UN	1,00000000	74,31	74,31
I0551	CHAVE GERAL 3X200A-BASE DE MARMORE	SEINFRA	UN	1,00000000	315,71	315,71
I0841	CONECTOR PARA HASTE TERRA	SEINFRA	UN	1,00000000	2,35	2,35
I1071	ELETRODUTO DE PVC RIGIDO 1/2"	SEINFRA	M	1,50000000	2,23	3,35
I1243	HASTE DE ATERRAMENTO COPPERWELD 3/4" x 3M	SEINFRA	UN	1,00000000	52,85	52,85
I1720	POSTE DE CONCRETO DUPLO T (8MX300KG), RESISTÊNCIA NOMIAL 300KG, H= 8,00M, PESO APROXIMADO 708KG	SEINFRA	UN	1,00000000	536,00	536,00
TOTAL MATERIAL:						1018,17
VALOR SEM ENCARGOS:						1.102,63
VALOR ENCARGOS (85.20%):						71,97
VALOR COM ENCARGOS:						1.174,60
VALOR BDI (23.91%):						280,85
VALOR COM BDI:						1.455,45

4.2.3. C4971 - POSTE DE CONCRETO DUPLO T, RESISTÊNCIA NOMINAL 300KG, H=10,00M, PESO APROXIMADO 993KG (UN)

EQUIPAMENTO		FORTE	UNID	COEFICIENTE	PREÇO UNITÁRIO	TOTAL
I0705	CAMINHÃO COMERC. EQUIP. C/GUINDASTE (CHP)	SEINFRA	H	1,30000000	106,95	139,04
TOTAL EQUIPAMENTO:						139,04

MAO DE OBRA		FORTE	UNID	COEFICIENTE	PREÇO UNITÁRIO	TOTAL
I2543	SERVENTE	SEINFRA	H	2,80000000	7,13	19,97
TOTAL MAO DE OBRA:						19,97

MATERIAL		FORTE	UNID	COEFICIENTE	PREÇO UNITÁRIO	TOTAL
I9468	POSTE DE CONCRETO DUPLO T, RESISTÊNCIA NOMINAL 300KG, H=10,00M, PESO APROXIMADO 993KG	SEINFRA	UN	1,00000000	645,66	645,66
TOTAL MATERIAL:						645,66

SERVICO		FORTE	UNID	COEFICIENTE	PREÇO UNITÁRIO	TOTAL
C0836	CONCRETO NÃO ESTRUTURAL PREPARO MANUAL	SEINFRA	M3	0,44000000	286,34	125,99
C1604	LANÇAMENTO E APLICAÇÃO DE CONCRETO S/ ELEVAÇÃO	SEINFRA	M3	0,44000000	62,05	27,30
C2784	ESCAVAÇÃO MANUAL SOLO DE 1A.CAT. PROF. ATÉ 1.50m	SEINFRA	M3	0,65000000	18,90	12,29
TOTAL SERVICIO:						165,58
VALOR SEM ENCARGOS:						970,25
VALOR ENCARGOS (85.20%):						89,49
VALOR COM ENCARGOS:						1.059,74
VALOR BDI (23.91%):						253,38
VALOR COM BDI:						1.313,12

4.2.4. C0603 - CAIXA EM ALVENARIA (40X40X60cm) DE 1/2 TIJOLO COMUM, LASTRO DE CONCRETO E TAMPA DE CONCRETO (UN)

MAO DE OBRA		FORTE	UNID	COEFICIENTE	PREÇO UNITÁRIO	TOTAL
I0040	AJUDANTE DE ARMADOR/FERREIRO	SEINFRA	H	0,11500000	7,84	0,90
I0041	AJUDANTE DE CARPINTEIRO	SEINFRA	H	0,60500000	7,84	4,74
I0121	ARMADOR/FERREIRO	SEINFRA	H	0,11500000	9,63	1,11
I0498	CARPINTEIRO	SEINFRA	H	0,60500000	9,63	5,82
I2391	PEDREIRO	SEINFRA	H	2,90700000	9,63	27,99
I2543	SERVENTE	SEINFRA	H	5,30800000	7,13	37,86
TOTAL MAO DE OBRA:						78,42

MATERIAL		FORTE	UNID	COEFICIENTE	PREÇO UNITÁRIO	TOTAL
I0103	ARAME RECOZIDO N.18 BWG	SEINFRA	KG	0,02200000	11,50	0,25
I0109	AREIA MEDIA	SEINFRA	M3	0,10500000	51,00	5,36
I0169	AÇO CA-60	SEINFRA	KG	1,31700000	4,64	6,11
I0280	BRITA	SEINFRA	M3	0,04200000	76,75	3,22
I0441	CAL HIDRATADA	SEINFRA	KG	5,46000000	1,10	6,01
I0529	CHAPA COMPENSADO RESINADO 12MM (1.10 X 2.20M)	SEINFRA	M2	0,10000000	21,03	2,10
I0805	CIMENTO PORTLAND	SEINFRA	KG	26,17800000	0,46	12,04
I1916	TABUA DE 1" DE 3A. - L = 30cm	SEINFRA	M	0,03000000	8,07	0,24
I2082	TIJOLO MACIÇO COMUM	SEINFRA	UN	100,80000000	0,26	26,21
TOTAL MATERIAL:						61,54
VALOR SEM ENCARGOS:						139,96
VALOR ENCARGOS (85.20%):						66,83
VALOR COM ENCARGOS:						206,79

VALOR BDI (23.91%):	49,44
VALOR COM BDI:	256,23

4.2.5. COMPOSIÇÃO 13 - POSTE METÁLICO DE ILUMINAÇÃO PÚBLICA, COM H=2,8 M COM LUMINÁRIA DE LED 100 W (UN)

GERAL		FONTE	UNID	COEFICIENTE	PREÇO UNITÁRIO	TOTAL
INS-552365	POSTE METÁLICO DE ILUMINAÇÃO PÚBLICA, COM H=2,8 M COM LUMINÁRIA DE LED 100 W	PRÓPRIA	UN	1,00000000	1256,00	1256,00
TOTAL GERAL:						1256,00
MAO DE OBRA		FONTE	UNID	COEFICIENTE	PREÇO UNITÁRIO	TOTAL
I2312	ELETRICISTA	SEINFRA	H	1,00000000	9,76	9,76
TOTAL MAO DE OBRA:						9,76
MATERIAL		FONTE	UNID	COEFICIENTE	PREÇO UNITÁRIO	TOTAL
I0358	CABO ISOLADO PVC 750V 6MM2	SEINFRA	M	8,80000000	2,99	26,31
TOTAL MATERIAL:						26,31
VALOR SEM ENCARGOS:						1.292,07
VALOR ENCARGOS (85.20%):						8,31
VALOR COM ENCARGOS:						1.300,38
VALOR BDI (23.91%):						310,92
VALOR COM BDI:						1.611,30

5.1. C1616 - LATEX TRÊS DEMÃOS EM PAREDES EXTERNAS S/MASSA (M2)

MAO DE OBRA		FONTE	UNID	COEFICIENTE	PREÇO UNITÁRIO	TOTAL
I0045	AJUDANTE DE PINTOR	SEINFRA	H	0,40000000	7,84	3,14
I2395	PINTOR	SEINFRA	H	0,50000000	9,64	4,82
TOTAL MAO DE OBRA:						7,96
MATERIAL		FONTE	UNID	COEFICIENTE	PREÇO UNITÁRIO	TOTAL
I0035	AGUARRAZ MINERAL	SEINFRA	L	0,05000000	12,78	0,64
I1347	LIXA PARA MADEIRA/MASSA	SEINFRA	UN	0,25000000	0,55	0,14
I1488	LÍQUIDO PREPARADOR DE SUPERFÍCIES	SEINFRA	L	0,12000000	16,64	2,00
I2097	TINTA LATEX ACRÍLICA	SEINFRA	L	0,24000000	16,96	4,07
TOTAL MATERIAL:						6,85
VALOR SEM ENCARGOS:						14,81
VALOR ENCARGOS (85.20%):						6,77
VALOR COM ENCARGOS:						21,58
VALOR BDI (23.91%):						5,16
VALOR COM BDI:						26,74

5.2. C1907 - PINTURA DE PISO INTERNO/EXTERNO. C/TINTA BASE RESINA ACRÍLICA-QUARTZO.2 DEMÃOS (M2)

MAO DE OBRA		FONTE	UNID	COEFICIENTE	PREÇO UNITÁRIO	TOTAL
I2395	PINTOR	SEINFRA	H	0,50000000	9,64	4,82
I2543	SERVENTE	SEINFRA	H	0,40000000	7,13	2,85
TOTAL MAO DE OBRA:						7,67
MATERIAL		FONTE	UNID	COEFICIENTE	PREÇO UNITÁRIO	TOTAL
I0154	ÁCIDO MURIÁTICO	SEINFRA	L	0,05000000	3,87	0,19
I2085	TINTA ACRÍLICA C/QUARTZO P/PISO	SEINFRA	L	0,21000000	12,00	2,52
TOTAL MATERIAL:						2,71
VALOR SEM ENCARGOS:						10,38
VALOR ENCARGOS (85.20%):						6,54
VALOR COM ENCARGOS:						16,92
VALOR BDI (23.91%):						4,05
VALOR COM BDI:						20,97

6.1. C0112 - ARBUSTOS ORNAMENTAIS EM GERAL. C/ ALTURA MÍNIMA DE 50CM (UN)

MAO DE OBRA		FONTE	UNID	COEFICIENTE	PREÇO UNITÁRIO	TOTAL
I1277	JARDINEIRO	SEINFRA	H	0,16960000	9,06	1,54
TOTAL MAO DE OBRA:						1,54
MATERIAL		FONTE	UNID	COEFICIENTE	PREÇO UNITÁRIO	TOTAL
I0105	ARBUSTO ORNAMENTAL	SEINFRA	UN	1,00000000	31,68	31,68
TOTAL MATERIAL:						31,68
VALOR SEM ENCARGOS:						33,22
VALOR ENCARGOS (85.20%):						1,30
VALOR COM ENCARGOS:						34,52
VALOR BDI (23.91%):						8,25
VALOR COM BDI:						42,77

6.2. C3439 - BANCO EM "U" S/ ENCOSTO E C/ TIJOLO APARENTE (M)

MAO DE OBRA		FONTE	UNID	COEFICIENTE	PREÇO UNITÁRIO	TOTAL
-------------	--	-------	------	-------------	----------------	-------

I2391	PEDREIRO	SEINFRA	H	1,70000000	P	19,63	S	16,37
I2543	SERVENTE	SEINFRA	H	1,70000000	M	7,13	S	12,15

TOTAL MAO DE OBRA: N° 18/50

MATERIAL		FONTE	UNID	COEFICIENTE	PREÇO UNITÁRIO	TOTAL
I6224	ASSENTO P/BANCO EM "U" PREMOLDADO DE CONCRETO	SEINFRA	UN	1,00000000	118,67	118,67
I6225	TIJOLO MACIÇO CERÂMICO APARENTE LAMINADO (23 X11X5)CM	SEINFRA	UN	63,00000000	0,82	51,66

TOTAL MATERIAL: 170,33

SERVICO		FONTE	UNID	COEFICIENTE	PREÇO UNITÁRIO	TOTAL
C0189	ARGAMASSA MISTA DE CAL HIDR. E AREIA S/PEN. TRAÇO 1:3 C/100KG DE CIMENTO	SEINFRA	M3	0,02300000	446,65	10,27
C2784	ESCAVAÇÃO MANUAL SOLO DE 1A.CAT. PROF. ATÉ 1.50m	SEINFRA	M3	0,04000000	18,90	0,76

TOTAL SERVICOS: 11,03

VALOR SEM ENCARGOS:	209,86
VALOR ENCARGOS (85.20%):	26,31
VALOR COM ENCARGOS:	236,17
VALOR BDI (23.91%):	56,47
VALOR COM BDI:	292,64

7.1. C3447 - LIMPEZA DE PISO EM ÁREA URBANIZADA (M2)

MAO DE OBRA		FONTE	UNID	COEFICIENTE	PREÇO UNITÁRIO	TOTAL
I2543	SERVENTE	SEINFRA	H	0,07500000	7,13	0,53

TOTAL MAO DE OBRA: 0,53

VALOR SEM ENCARGOS:	0,53
VALOR ENCARGOS (85.20%):	0,46
VALOR COM ENCARGOS:	0,99
VALOR BDI (23.91%):	0,24
VALOR COM BDI:	1,23

Rosane Costa Marques Aragão
ROSANE COSTA MARQUES ARAGÃO
ENGENHEIRA CIVIL
 CREA 52670
 RNP 0612820335



Obra: CONSTRUÇÃO DE PRAÇA NO SÍTIO XIQUE XIQUE
Cliente: PREFEITURA MUNICIPAL DE SÃO BENEDITO
Local: SÍTIO XIQUE XIQUE NO MUNICÍPIO DE SÃO BENEDITO
Fonte: TABELA SEINFRA 026.1
B.D.I: 23,91%
Data de elaboração do orçamento: 27 DE JULHO DE 2020

COMPOSIÇÃO PRÓPRIA

COMPOSIÇÃO 13 - POSTE METÁLICO DE ILUMINAÇÃO PÚBLICA, COM H=2,8 M COM LUMINÁRIA DE LED 100 W (UN)						
GERAL		FONTE	UNID	COEFICIENTE	PREÇO UNITÁRIO	TOTAL
INS-552365	POSTE METÁLICO DE ILUMINAÇÃO PÚBLICA, COM H=2,8 M COM LUMINÁRIA DE LED 100 W	PRÓPRIA	UN	1,00000000	1256,00	1256,00
TOTAL GERAL:						1256,00
MAO DE OBRA		FONTE	UNID	COEFICIENTE	PREÇO UNITÁRIO	TOTAL
12312	ELETRICISTA	SEINFRA	H	1,00000000	9,76	9,76
TOTAL MAO DE OBRA:						9,76
MATERIAL		FONTE	UNID	COEFICIENTE	PREÇO UNITÁRIO	TOTAL
10358	CABO ISOLADO PVC 750V 6MM2	SEINFRA	M	8,80000000	2,99	26,31
TOTAL MATERIAL:						26,31
VALOR SEM ENCARGOS:						1.292,07
VALOR ENCARGOS (85.20%):						8,31
VALOR COM ENCARGOS:						1.300,38
VALOR BDI (23.91%):						310,92
VALOR COM BDI:						1.611,30

Rosane Costa Marques Aragão
ENGENHEIRA CIVIL
CREA 52670
RNP 0612820335



GOVERNO DO ESTADO DO CEARA
PREFEITURA MUNICIPAL DE SÃO BENEDITO
"cidade de fé, cidade das flores"

Obra: CONSTRUÇÃO DE PRAÇA NO SÍTIO XIQUE XIQUE
Cliente: PREFEITURA MUNICIPAL DE SÃO BENEDITO
Local: SÍTIO XIQUE XIQUE NO MUNICÍPIO DE SÃO BENEDITO
Fonte: TABELA SEINFRA 026.1
B.D.I: 23,91%
Data de elaboração do orçamento: 27 DE JULHO DE 2020

BDI

COD	DESCRIÇÃO	%
BENEFÍCIOS		
S + G	Seguro Garantia	0,5700
L	Lucro	5,0000
TOTAL		5,5700

DESPESAS INDIRETAS		
AC	Administração Central	4,0000
DF	Despesas Financeiras	1,0000
R	Riscos	1,0000
TOTAL		6,0000

I IMPOSTOS		
	COFINS	3,0000
	ISS	2,0000
	PIS	0,6500
	CPRB (2%, APENAS QUANDO TIVER DESONERAÇÃO INSS)	4,0000
TOTAL		9,6500

BDI = 23,91%

$$(((1+AC+R+S+G)*(1+DF)*(1+L))/(1-I))-1$$

Rosane Costa Marques Aragão
ENGENHEIRA CIVIL
CREA 52670
RNP 0612820335



GOVERNO DO ESTADO DO CEARÁ
PREFEITURA MUNICIPAL DE SÃO BENEDITO
"cidade de fé, cidade das flores"

Obra: CONSTRUÇÃO DE PRAÇA NO SÍTIO XIQUE XIQUE
Cliente: PREFEITURA MUNICIPAL DE SÃO BENEDITO
Local: SÍTIO XIQUE XIQUE NO MUNICÍPIO DE SÃO BENEDITO
Fonte: TABELA SEINFRA 026.1
B.D.I: 23,91%
Data de elaboração do orçamento: 27 DE JULHO DE 2020

ENCARGOS SOCIAIS

COD	DESCRIÇÃO	HORA %	MES %
A	GRUPO A		
A1	INSS	0,0000	0,0000
A2	SESI	1,5000	1,5000
A3	SENAI	1,0000	1,0000
A4	INCRA	0,2000	0,2000
A5	SEBRAE	0,6000	0,6000
A6	Salário Educação	2,5000	2,5000
A7	Seguro Contra Acidentes de Trabalho	3,0000	3,0000
A8	FGTS	8,0000	8,0000
A9	SECONCI	1,0000	1,0000
	TOTAL	17,8000	17,8000

B	GRUPO B		
B1	Repouso Semanal Remunerado	17,7800	0,0000
B2	Ferriados	3,4100	0,0000
B3	Auxílio - Enfermidade	0,8900	0,6900
B4	13º Salário	10,7100	8,3300
B5	Licença PaternidadeE	0,0800	0,0600
B6	Faltas Justificadas	0,7100	0,5600
B7	Dias de Chuvas	1,4100	0,0000
B8	Auxílio Acidente de Trabalho	0,1200	0,0900
B9	Férias Gozadas	7,8900	6,1400
B10	Salário Maternidade	0,0300	0,0200
	TOTAL	43,0300	15,8900

C	GRUPO C		
C1	Aviso Prévio Indenizado	5,0600	3,9400
C2	Aviso Prévio Trabalhado	0,1200	0,0900
C3	Férias Indenizadas	5,6800	4,4200
C4	Depósito Rescisão Sem Justa Causa	4,9900	3,8900
C5	Indenização Adicional	0,4300	0,3300
	TOTAL	16,2800	12,6700

D	GRUPO D		
D1	Reincidência de Grupo A sobre Grupo B	7,6800	2,8300
D2	Reincidência de Grupo A sobre Aviso Prévio Trabalhado e Reincidência do FGTS sobre Aviso Prévio Indenizado	0,4300	0,3300
	TOTAL	8,0900	3,1600

Horista = 85,20%
Mensalista = 49,52%

A + B + C + D

Rosane Costa Marques Aragão
ENGENHEIRA CIVIL
CREA 52670
RNP 0612820335



01 PLANTA BAIXA
 ESCALA — 1 : 350

Rosane Marques
 Rosane Costa Marques Aragão
 ENGENHEIRA CIVIL
 CREA 52670
 RNP 0612820335



PROJETO	PROJETO DE CONSTRUÇÃO DE PRAÇA NO SÍTIO XIQUE XIQUE		
LOCAL:	SÍTIO XIQUE XIQUE, SÃO BENEDITO-CE		
PROPRIETÁRIO	PREFEITURA MUNICIPAL DE SÃO BENEDITO - CE		
DATA	ÁREA TOTAL	DESENHO	PRANCHA
27/07/2020	338,88M ²	ROSANE MARQUES - CREA 52670	01/02

[Handwritten signature]

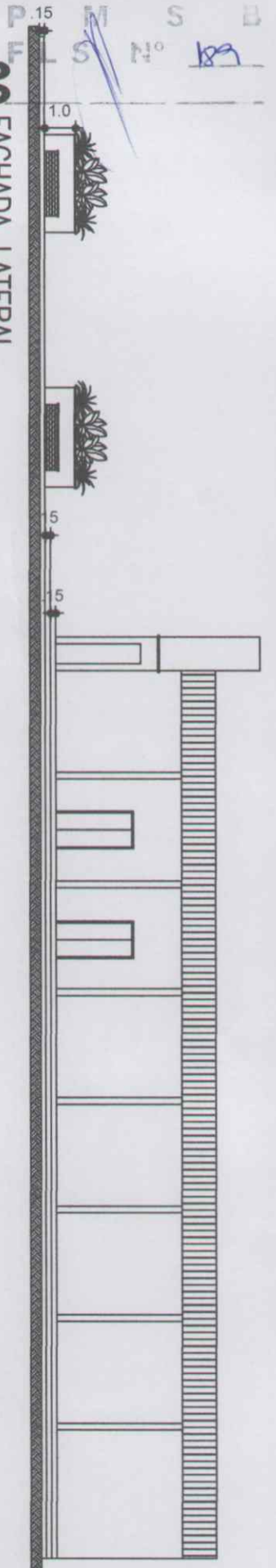

02 FACHADA LATERAL
ESCALA — 1 : 350

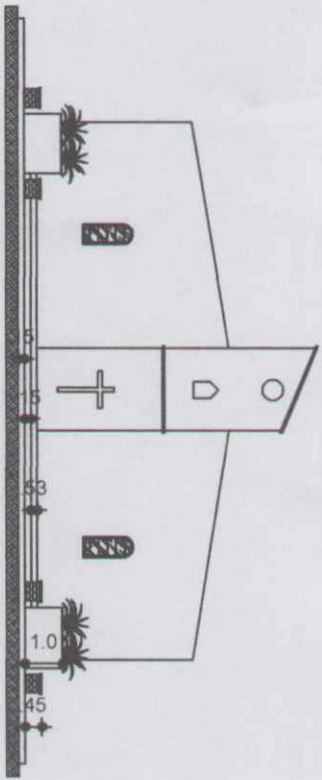

03 FACHADA FRONTAL
ESCALA — 1 : 350

Rosane Costa Marques Aragão
 ENGENHEIRA CIVIL
 CREA 52670
 RNP 0612820335

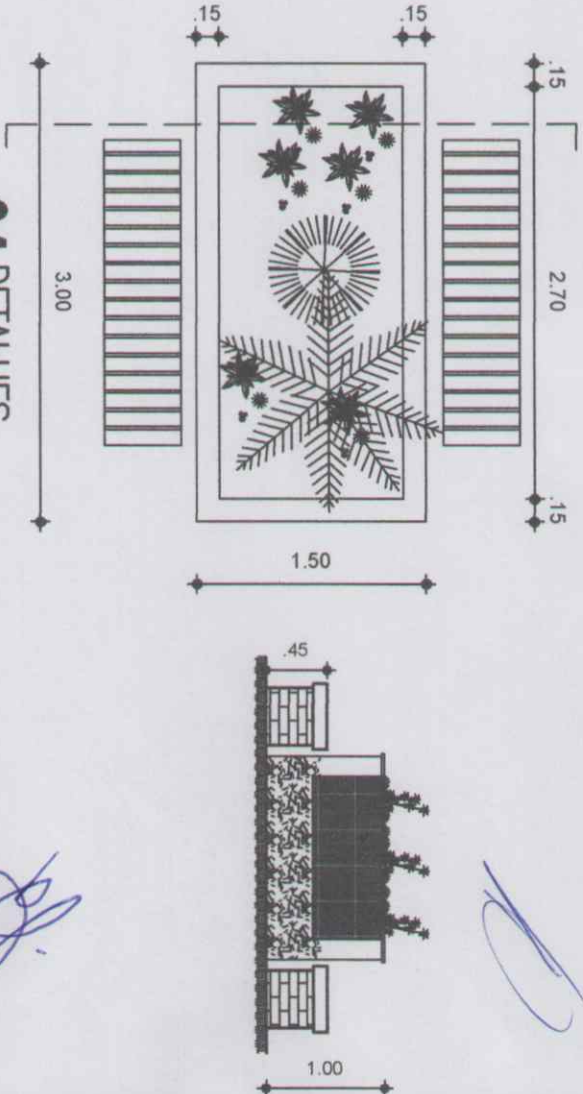

04 DETALHES
ESCALA — 1 : SE

[Handwritten signature]



PROJETO	PROJETO DE CONSTRUÇÃO DE PRAÇA NO SÍTIO XIQUE XIQUE		
LOCAL	SÍTIO XIQUE XIQUE, SÃO BENEDITO-CE		
PROPRIETÁRIO	PREFEITURA MUNICIPAL DE SÃO BENEDITO - CE		
DATA	27/07/2020	ÁREA TOTAL	338,88M ²
DESENHO	ROSANE MARQUES - CREA 52670		PRANCHA
			02/02

1 - OS DIREITOS AUTORAIS DESTES PROJETOS SÃO RESERVADOS POR LEI. SEU USO INDEVIDO E DESAUTORIZADO ESTÁ SUJEITO À PENALIZAÇÃO.
 2 - QUASQUER MODIFICAÇÕES NESTE PROJETO DEVEM SER COMUNICADAS E AUTORIZADAS PELO ENGENHEIRO RESPONSÁVEL.