

P M S B

FLS N° 343

## ANEXO I

**PROJETO BÁSICO, PLANILHA ORÇAMENTÁRIA, TABELA DE COMPOSIÇÕES DE CUSTOS, COMPOSIÇÃO DO BDI, TABELA DE ENCARGOS SOCIAIS, MEMÓRIAS DE CÁLCULO, CRONOGRAMA FÍSICO-FINANCEIRO, PLANTAS/CROQUIS, MEMORIAL DESCRITIVO E ART DE PROJETO, ORÇAMENTO E FISCALIZAÇÃO.**

**OBJETO:** CONTRATAÇÃO DOS SERVIÇOS TÉCNICOS ESPECIALIZADOS EM ENGENHARIA CIVIL, PARA A EXECUÇÃO DAS OBRAS DE REFORMA DOS CENTROS DE REFERÊNCIA E ASSISTÊNCIA SOCIAL: CRAS DAMIÃO JORGE NETO - BAIRRO DO CHORA (LOTE I) E CRAS ANTÔNIO FURTADO DE ARAÚJO - BAIRRO MONS. OTALÍCIO (LOTE II), MUNICÍPIO DE SÃO BENEDITO/CE, CONFORME PROJETO BÁSICO.



## ANEXO I

PROJETO BÁSICO, PLANILHA ORÇAMENTÁRIA, TABELA DE COMPOSIÇÕES DE CUSTOS, COMPOSIÇÃO DO BDI, TABELA DE ENCARGOS SOCIAIS, MEMÓRIAS DE CÁLCULO, CRONOGRAMA FÍSICO-FINANCEIRO, PLANTAS/CROQUIS, MEMORIAL DESCRITIVO E ART DE PROJETO, ORÇAMENTO E FISCALIZAÇÃO.

## LOTE I

REFORMA DO CENTRO DE REFERÊNCIA E ASSISTÊNCIA SOCIAL: CRAS DAMIÃO JORGE NETO - BAIRRO DO CHORA (LOTE I), MUNICÍPIO DE SÃO BENEDITO/CE



P M S B  
FLS Nº 345  
\_\_\_\_\_

## PROJETO BÁSICO:

REFORMA CRAS (CENTRO DE REFERÊNCIA E  
ASSISTÊNCIA SOCIAL), DAMIÃO JORGE NETO,  
BAIRRO CHORA – SÃO BENEDITO- CE.





Governo Municipal de  
**São Benedito**  
**PROJETO BÁSICO**

Secretaria de Trabalho e  
Desenvolvimento Social

**1. DA UNIDADE REQUISITANTE:**

Secretaria de Trabalho e Desenvolvimento Social.

P M S B  
FLS N° 346  
\_\_\_\_\_

**2. DO OBJETO:**

**CONTRATAÇÃO DOS SERVIÇOS PARA REFORMA DO CENTRO DE REFERENCIA DE ASSISTENCIA SOCIAL DAMIÃO JORGE NETO, BAIRRO CHORA, NO MUNICÍPIO DE SÃO BENEDITO-CE, conforme as especificações e quantitativos previstos neste Projeto Básico e nas planilhas orçamentárias.**

2.1. Os valores a serem licitados foram adquiridos na tabela existente no site: <http://www.seinfra.ce.gov.br>. (**Tabela N° 027.1- Desonerada**), SINAPI 2021/08 e SBC 2021/09 além das demais composições de preces constantes na documentação anexa.

**3. DA JUSTIFICATIVA:**

O prédio do CRAS Damião Jorge Neto está localizado na Rua Irineu Pinto da Silveira, S/N, no bairro Chora, zona urbana do município de São Benedito – CE, possui 4 salas de atendimento, um auditório, copa e banheiros, possuindo um terreno amplo que pode ser utilizado de melhor forma.

A reforma do prédio visa redividir melhor o espaço interno ampliando o número de salas de atendimento, revisão da parte elétrica, instalação de pontos de ar condicionados nas salas de aula e criação de espaço de recreação, com pátio e canteiros, além de deixar uma espaço de destinação para o Ecoponto.



Imagem 1 – Fachada

SECRETARIA DE TRABALHO E DESENVOLVIMENTO SOCIAL





P M S B  
FLS N° 347  
\_\_\_\_\_

Imagem 2 – Infiltrações.



Imagem 3 – Depósito



Imagem 4 – Espaço destinado aos canteiros

#### 4. DOS BENEFÍCIOS

Os benefícios diretos resultantes da contratação estão relacionados à melhoria na edificação do CRAS afim de atender melhor as necessidades dos frequentadores do ambiente.



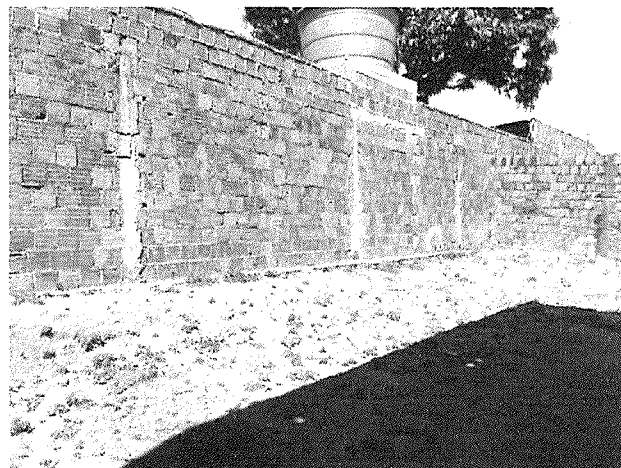

\_\_\_\_\_

## 5. DO VALOR GLOBAL

O valor global da presente licitação é de R\$ 277.212,82 (Duzentos e setenta e sete mil e duzentos e doze reais e oitenta e dois centavos), com base nas tabelas de preços SINAPI-CE 2021.08, SEINFRA – 26.1 Desonerada.

## 6. DAS ESPECIFICAÇÕES E QUANTITATIVOS

As especificações e quantitativos do objeto constam na documentação anexa, tais quais orçamentos, memórias de cálculos, cronogramas de obras, composições, memórias descritivos, etc.

## 7. DAS DOTAÇÕES ORÇAMENTÁRIAS

As despesas decorrentes da contratação de reforma da escola ocorrerão pela fonte de Unidade Orçamentária:

06 – SECRETARIA DE TRABALHO E DESENVOLVIMENTO SOCIAL
Projeto/Atividade: 06.01.0812204022.034 - Manutenção das Atividades da Secretaria do Trabalho e Desenvolvimento Social
Classificação econômica: 4.4.90.51.00.00.00 - Obras e instalações
Fonte: Recursos Ordinários – 001-1.001.0000.00

## 8. ESPECIFICAÇÕES TÉCNICAS

### 8.1 PROJETO

O projeto propõe a REFORMA DO CENTRO DE REFERENCIA DE ASSISTENCIA SOCIAL DAMIÃO JORGE NETO, BAIRRO CHORA, NO MUNICÍPIO DE SÃO BENEDITO-CE

A reforma deverá obedecer fielmente ao projeto arquitetônico e suas especificações. Os materiais deverão ser de primeira qualidade e a mão de obra executada por empresa competente e legalmente habilitada.

O projeto é composto por este memorial descritivo e pelas seguintes pranchas:

- Projeto de arquitetura - Planta Baixa, cortes e Fachadas, (01/05);
- Orçamento Completo.

## 9. NORMAS TÉCNICAS E RESPONSABILIDADES

A execução da obra deverá atender a Legislação Municipal, Estadual e normas da ABNT. Na ocorrência de comprovada impossibilidade de adquirir ou

\_\_\_\_\_



empregar materiais especificados neste memorial, sua substituição deverá ser solicitada ao autor do projeto ou responsável técnico pela execução da obra. S B

FLS N° 349  
\_\_\_\_\_  
lf

### 9.1 OBSERVAÇÕES IMPORTANTES

Este memorial em muitos casos abaixo descritos é de caráter geral, sendo que talvez não se utilize determinadas técnicas, serviços ou materiais, ou mesmo normas citadas.

### 9.2 OBSERVAÇÕES GERAIS

A execução, bem como os novos projetos, os projetos de complementações, alterações, cadastramentos, etc. deverão ser registrados no CREA OU CAU, através de ART ou RRT específica para cada caso.

As especificações, os desenhos dos projetos e os memoriais descritivos destinam-se a descrição e a execução dos serviços e obras completamente acabados nos termos deste memorial e objeto da contratação, e com todos os elementos em perfeito funcionamento, de primeira qualidade e bom acabamento. Portanto, estes elementos devem ser considerados complementares entre si, e o que constar de um dos documentos é tão obrigatório como se constasse nos demais.

### 9.3 ASSISTÊNCIA TÉCNICA ADMINISTRATIVA

A empreiteira obriga-se, sob as responsabilidades legais vigentes, a prestar toda a assistência técnica e administrativa necessária a imprimir andamento conveniente às obras e serviços.

A responsabilidade técnica da obra será de profissional da área, pertencente ao quadro de pessoal da empresa, devidamente habilitado e destinado no CREA local.

## 10. FISCALIZAÇÃO

O órgão financiador do projeto é a Secretaria de Infraestrutura e Meio Ambiente do Município de São Benedito farão fiscalizações periódicas, com autoridade para exercerem em nome da prefeitura ou órgão financiador, toda e qualquer ação de orientação geral.

A empreiteira é obrigada a facilitar a fiscalização e o acesso a todas as partes da obra. Obriga-se, ainda, a facilitar a vistoria de materiais em depósitos ou quaisquer dependências onde os mesmos se encontrem.





Governo Municipal de  
**São Benedito**

F M S B

FLS

Nº 350

Secretaria de Trabalho e  
Desenvolvimento Social

Qualquer reclamação da fiscalização sobre defeito essencial em serviço executado ou material posto na obra será feita ao construtor pelo fiscal através de notificação feita no livro de ocorrências da obra, ou por ofício do Departamento Técnico da Secretaria De Infraestrutura E Meio Ambiente Municipal. Caso as exigências contidas na notificação não sejam atendidas num prazo de 72 (setenta e duas horas), fica assegurado à fiscalização o direito de ordenar a suspensão das obras e serviços, sem prejuízo das penalidades cabíveis ao construtor e sem que este tenha direito a qualquer indenização.

O construtor é obrigado a retirar da obra, imediatamente após recebimento de notificação da fiscalização, qualquer empregado, operário ou subordinado seu que, conforme disposto na citada notificação, tenha demonstrado conduta nociva ou incapacidade técnica.

A fiscalização e a construtora deverão promover e estabelecer o entrosamento dos diferentes serviços quando houver mais de uma firma contratada na mesma obra, de modo a proporcionar andamento harmonioso da obra em seu conjunto. Em casos complicados a fiscalização terá poderes para decidir as questões, de forma definitiva e sem apelação.

Todas as ordens de serviços e comunicações da fiscalização à empreiteira serão transmitidas por escrito e só assim produzirão seus efeitos. Com este fim o construtor manterá na obra um livro de ocorrências, no qual a fiscalização fará anotação de tudo o que estiver relacionado com a execução dos serviços contratados tais como alterações, dias de chuva, serviços extraordinários, reclamações e notificações de reparos, verificação de ferragens (armadura), datas de concretagem e retiradas de formas e/ou escoramentos e demais elementos técnicos ou administrativos de controle da obra.

Após o recebimento provisório da obra, o livro de ocorrências será encerrado pela fiscalização e pela empreiteira e entregue à Secretaria De Infraestrutura E Meio Ambiente Municipal.

## **11. MATERIAIS, MÃO DE OBRA E EQUIPAMENTOS**

Todo material a ser utilizado na obra deverá ser novo e de primeira qualidade. A mão de obra deverá ser idônea, de modo a reunir uma equipe homogênea que assegure o bom andamento dos serviços. Deverá haver no canteiro todo equipamento mecânico e ferramental necessário ao desempenho dos serviços.

Para as obras e serviços contratados, caberá à empreiteira fornecer e conservar o equipamento mecânico e o uso de ferramenta necessários e arrematar mão de obra idônea, de modo a reunir permanentemente em







P M S B

FLS N° 351

Governo Municipal de  
**São Benedito**Secretaria de Trabalho e  
Desenvolvimento Social

serviço uma equipe homogênea e suficiente de operários, mestres e encarregados que assegurem progresso satisfatório às obras. Será ainda de responsabilidade da empreiteira o fornecimento dos materiais necessários, todos de primeira qualidade e em quantidade suficiente para conclusão das obras no prazo fixado em contrato.

O construtor só poderá usar qualquer material depois de submetê-lo ao exame e aprovação da fiscalização, a quem caberá impugnar seu emprego, quando estiver em desacordo com as especificações e projetos. O emprego de qualquer marca de material não especificado só se fará mediante solicitação por escrito do construtor e autorização também por escrito da fiscalização.

Se circunstâncias ou condições locais tornarem aconselhável a substituição de alguns dos materiais especificados por outros equivalentes, esta substituição poderá efetuar-se desde que haja expressa autorização, por escrito, da fiscalização, para cada caso particular.

Obriga-se o construtor a retirar do recinto das obras quaisquer materiais porventura impugnados pela fiscalização, dentro de um prazo não superior a 72 (setenta e duas horas) a contar da notificação.

## 12. SERVIÇOS EXTRAORDINÁRIOS

Possíveis acréscimos de serviços a serem executados, deverão ser de prévio conhecimento e aprovação por escrito da fiscalização, que deles dará ciência à administração da Secretaria De Infraestrutura E Meio Ambiente.

Os preços destes serviços serão os mesmos da proposta de preços do construtor, atualizados monetariamente nos mesmos termos e índices previstos no contrato. Quando não constarem do orçamento original, serão pagos pelos preços vigentes à época de sua execução na tabela da Secretaria De Infraestrutura E Meio Ambiente.

## 13. SERVIÇOS SUPRIMIDOS

Os eventuais decréscimos de serviços, cuja não execução seja determinada pela fiscalização com prévia ausência da administração da Secretaria De Infraestrutura E Meio Ambiente, terão seus preços deduzidos do orçamento inicial pelo mesmo valor ali estipulado.

## 14. ITENS DE RELEVÂNCIA

As parcelas de maior relevância técnica e valor significativo definidas no presente instrumento convocatório são:





P M S B

FLS

Nº 352

Governo Municipal de  
São BeneditoSecretaria de Trabalho e  
Desenvolvimento Social

<b>ALVENARIA DE TIJOLO CERÂMICO FURADO (9x19x19)cm C/ARGAMASSA MISTA DE CAL HIDRATADA ESP.=10cm (1:2:8)</b>
---

<b>LATEX DUAS DEMÃOS EM PAREDES INTERNAS S/MASSA</b>
--

<b>PISO CIMENTADO C/ BASE DE CONCRETO</b>
---

## 15. DIÁRIO DE OBRA

O livro Diário de Obra deverá ser aberto pela Empresa executante de acordo com o modelo previsto nas normas, contendo:

- Termo de abertura;
- Data de abertura até 05 (cinco) dias úteis após o recebimento da Ordem de Serviço;
- Todas as folhas numeradas;
- Folhas em 03 (três) vias com a seguinte destinação:
  - 01 (uma) via permanece no diário;
  - 01 (uma) via para a Fiscalização de Obras; e
  - 01 (uma) via para a Empresa executante.

A escrituração do Diário de Obras deverá ser realizada pelo Fiscal da Prefeitura e o engenheiro residente, devendo o livro permanecer constantemente no local da obra.

## 16. CRITÉRIOS DE MEDIÇÃO E PAGAMENTOS

Os critérios de medição e pagamentos dos serviços estão descritos nos textos das especificações técnicas. Ressalta-se que nos casos omissos no texto citado, os pagamentos serão feitos pela quantidade efetivamente medida com as unidades constantes na Planilha de Orçamento.

Todos os valores referentes à mão de obra, materiais e todos os insumos necessários para a perfeita execução dos serviços estão inclusos no preço unitário de cada um deles que consta na planilha.

Quando se fizer necessário maiores informações referentes a um determinado serviço, elas constarão no texto das especificações técnicas de cada item.

A empreiteira deverá solicitar a medição com antecedência de 5(cinco) dias úteis apresentando uma planilha de medição elaborada.

## 17. TÉRMINO - RECEBIMENTOS

Quando as obras ficarem concluídas, de acordo com o contrato, será lavrado um Termo de Recebimento Provisório da mesma. Este Termo será elaborado em três vias de igual teor, assinadas pela comissão de recebimento designada pela direção da SECRETARIA DE INFRAESTRUTURA E MEIO AMBIENTE Municipal, devendo a terceira via ser entregue ao construtor.

O Termo de Recebimento definitivo das obras e serviços contratados será lavrado 90 (noventa) dias após o recebimento provisório, desde que tenham





Governo Municipal de  
**São Benedito**

F M S B

FLS

Nº 353

Secretaria de Trabalho e  
Desenvolvimento Social

sido atendidas todas as reclamações da fiscalização referentes a defeitos e imperfeições que venham a ser verificados em qualquer elemento das obras e serviços executados.

À época do Recebimento definitivo deverão estar solucionadas todas as reclamações porventura feitas quanto à falta de pagamento de operários, fornecedores de material e prestadores de serviços empregados na edificação, inclusive no que disser respeito à Previdência Social, CREA, FGTS, Imposto sobre Serviços, Imposto Sindical e PIS.

O Termo de Recebimento definitivo será lavrado em três vias de igual teor, assinadas pela comissão de recebimento designada pela direção da SECRETARIA DE INFRAESTRUTURA E MEIO AMBIENTE Municipal, devendo a terceira via ser entregue ao construtor.

O prazo de responsabilidade civil pela execução e solidez da obra a que se refere o artigo 1245 do Código Civil Brasileiro (cinco anos), será contado a partir da data do Termo de Recebimento definitivo.

São Benedito, 19 de outubro de 2021.

Rosane Costa Marques Aragão

Fiscal de obras

IÊDA MARIA NOBRE DE CASTRO

Secretária Do Trabalho E Desenvolvimento Social

## RESUMO DO ORÇAMENTO

	<b>OBRA:</b>	CENTRO DE REFERÊNCIA DE ASSISTÊNCIA SOCIAL DAMIÃO JORGE NETO	<b>DATA :</b> 09/06/2021		<b>BDI :</b> 21,22%	
	<b>DESCRIÇÃO:</b>	CENTRO DE REFERÊNCIA DE ASSISTÊNCIA SOCIAL DAMIÃO JORGE NETO	<b>FONTE</b>	<b>VERSÃO</b>	<b>HORA</b>	<b>MES</b>
	<b>LOCAL:</b>	BAIRRO CHORA, SÃO BENEDITO - CE	SBC	2021/09 - Fortaleza	112,76%	-
	<b>CLIENTE:</b>	PREFEITURA MUNICIPAL DE SÃO BENEDITO - CE	SEINFRA	027.1 COM DESONERAÇÃO	63,85%	47,70%
			SINAPI	2021/08 COM DESONERAÇÃO	83,85%	47,76%
				COMPOSIÇÕES PRÓPRIAS	0,00%	0,00%

1	SERVIÇOS PRELIMINARES		6.600,00	2,38
2	FUNDAÇÃO		14.997,46	5,41
3	ESTRUTURA		7.051,52	2,54
4	PAREDES E PAINÉIS		11.729,70	4,23
5	REVESTIMENTO		22.765,61	8,21
6	PISO E PAVIMENTAÇÃO		72.452,55	26,14
7	COBERTURA		11.786,74	4,25
8	ESQUADRIAS E GRADES		23.680,42	8,54
9	INSTALAÇÕES		22.380,77	8,07
9.1	INSTALAÇÕES HIDROSANITÁRIAS		6.622,55	2,39
9.2	INSTALAÇÕES ELÉTRICAS		14.379,81	5,19
9.3	INSTALAÇÃO DE GÁS ( GLP)		1.378,41	0,50
10	PINTURA		29.641,36	10,69
	PAISAGISMO E URBANISMO		5.366,16	1,94
12	SERVIÇOS FINAIS		233,42	0,08
13	Benefícios e Despesas Indiretas (BDI)		48.527,11	17,51
<b>VALOR BDI TOTAL:</b>			48.527,11	100,00
<b>VALOR ORÇAMENTO:</b>			228.685,71	
<b>VALOR TOTAL:</b>			277.212,82	

**P M S B**  
**FLS**      **Nº 354**  

  
 Rosane Costa Marques Aragão  
 ENGENHEIRA CIVIL  
 CREA 52670  
 RND 0612820335

PLANILHA ORÇAMENTÁRIA							
	<b>OBRA:</b>	CENTRO DE REFERÊNCIA DE ASSISTÊNCIA SOCIAL DAMIÃO JORGE NETO	<b>DATA:</b>	09/06/2021	<b>BDI:</b>	21.22%	
	<b>DESCRIÇÃO:</b>	CENTRO DE REFERÊNCIA DE ASSISTÊNCIA SOCIAL DAMIÃO JORGE NETO	<b>FONTE</b>	<b>VERSÃO</b>	<b>HORA</b>	<b>MES</b>	<b>REF.</b>
	<b>LOCAL:</b>	BAIRRO CHORA, SÃO BENEDITO - CE	SBC	2021/09 - Fortaleza	112,76%	-	09/2021
	<b>CLIENTE:</b>	PREFEITURA MUNICIPAL DE SÃO BENEDITO - CE	SEINFRA	027.1 COM DESONERAÇÃO	83,65%	47,76%	05/2021
			SINAPI	2021/08 COM DESONERAÇÃO	83,65%	47,76%	09/2021
				COMPOSIÇÕES PRÓPRIAS	0,00%	0,00%	

ITEM	CÓDIGO	DESCRIÇÃO	FONTE	UND	QUANTIDADE	PREÇO UNITÁRIO R\$	PREÇO TOTAL R\$
<b>1</b>	<b>SERVIÇOS PRELIMINARES</b>						<b>6.600,00</b>
1.1	C4541	PLACA PADRÃO DE OBRA, TIPO BANNER	SEINFRA	M2	3,00	348,79	1.046,37
1.2	C1043	DEMOLIÇÃO DE ALVENARIA DE TIJOLOS S/ REAPROVEITAMENTO	SEINFRA	M3	0,38	52,88	20,09
1.3	C1074	DEMOLIÇÃO DE REVESTIMENTO C/CERÂMICAS	SEINFRA	M2	46,27	44,07	2.039,12
1.4	C1064	DEMOLIÇÃO DE PISO CERÂMICO	SEINFRA	M2	163,67	12,34	2.019,69
1.5	C1061	DEMOLIÇÃO DE LOUÇA SANITÁRIA	SEINFRA	UN	2,00	17,55	35,10
1.6	C1066	DEMOLIÇÃO DE PISO CIMENTADO SOBRE LASTRO DE CONCRETO	SEINFRA	M2	7,16	22,92	164,11
1.7	C0702	CARGA MANUAL DE ENTULHO EM CAMINHÃO BASCULANTE	SEINFRA	M3	21,08	21,85	460,60
1.8	C2533	TRANSPORTE DE MATERIAL, EXCETO ROCHA EM CAMINHÃO ATÉ 5 KM	SEINFRA	M3	20,98	24,01	503,73
1.9	C2210	RETIRADA DE PORTAS E JANELAS, INCLUSIVE BATENTES	SEINFRA	M2	4,45	14,10	62,75
1.10	C1070	DEMOLIÇÃO DE REVESTIMENTO C/ARGAMASSA	SEINFRA	M2	28,20	8,81	248,44
<b>2</b>	<b>FUNDAÇÃO</b>						<b>14.997,46</b>
	C2781	ESCAVAÇÃO MANUAL SOLO DE 1A CAT. PROF. DE 1,51 a 3,00m	SEINFRA	M3	37,84	54,43	2.059,63
2.2	C4291	CONCRETO MOLDADO "IN LOCO" FCK ACIMA DE 10 MPa, INCLUSIVE LANÇAMENTO E CURA	SEINFRA	M3	2,74	653,36	1.790,21
2.3	C0216	ARMADURA CA-50A MÉDIA D= 6,3 A 10,0mm	SEINFRA	KG	219,20	14,13	3.097,30
2.4	C0330	ATERRO C/COMPACTAÇÃO MANUAL S/CONTROLE, MAT. C/AQUISIÇÃO	SEINFRA	M3	1,70	93,40	158,78
2.5	C0056	ALVENARIA DE EMBASAMENTO DE TIJOLO FURADO, C/ ARGAMASSA MISTA C/ CAL HIDRATADA (1:2:8)	SEINFRA	M3	12,11	546,47	6.617,75
2.6	C0089	ANEL DE IMPERMEABILIZAÇÃO C/ARMAÇÃO EM FERRO	SEINFRA	M3	1,80	707,66	1.273,79
<b>3</b>	<b>ESTRUTURA</b>						<b>7.051,52</b>
3.1	C1401	FORMA DE TÁBUAS DE 1" DE 3A. P/SUPERESTRUTURA - UTIL 2 X	SEINFRA	M2	20,45	133,83	2.736,82
3.2	C4291	CONCRETO MOLDADO "IN LOCO" FCK ACIMA DE 10 MPa, INCLUSIVE LANÇAMENTO E CURA	SEINFRA	M3	2,00	653,36	1.306,72
3.3	C0216	ARMADURA CA-50A MÉDIA D= 6,3 A 10,0mm	SEINFRA	KG	176,00	14,13	2.486,88
3.4	C4420	LAJE PRÉ-FABRICADA P/ FÓRRO - VÃO ACIMA DE 4,01 m	SEINFRA	M2	4,79	108,79	521,10
<b>4</b>	<b>PAREDES E PAINÉIS</b>						<b>11.728,70</b>
4.1	C2666	VERGA RETA DE CONCRETO ARMADO	SEINFRA	M3	0,08	1.666,12	133,29
4.2	C0073	ALVENARIA DE TIJOLO CERAMICO FURADO (9x19x19)cm C/ARGAMASSA MISTA DE CAL HIDRATADA ESP =10cm (1:2:8)	SEINFRA	M2	181,36	59,82	10.848,96
4.3	C4507	PAREDE DE BLOCO DE GESSO STAND, INCLUSIVE EMASSAMENTO - FORNECIMENTO E EXECUÇÃO	SEINFRA	M2	13,59	55,00	747,45
<b>5</b>	<b>REVESTIMENTO</b>						<b>22.765,61</b>
5.1	C0776	CHAPISCO C/ ARGAMASSA DE CIMENTO E AREIA S/PENEIRAR TRAÇO 1:3 ESP = 5mm P/ PAREDE	SEINFRA	M2	309,18	6,18	1.910,73
	C1220	EMBOÇO C/ ARGAMASSA DE CIMENTO E AREIA S/ PENEIRAR, TRAÇO 1:3	SEINFRA	M2	60,66	31,99	1.940,51
5.3	C3035	REBOCO C/ ARGAMASSA DE CIMENTO E AREIA S/ PENEIRAR TRAÇO 1:6 ESP=20 mm P/ TETO	SEINFRA	M2	4,79	32,90	157,59
5.4	C3028	REBOCO C/ ARGAMASSA DE CIMENTO E AREIA PENEIRADA, TRAÇO 1:3	SEINFRA	M2	294,18	43,26	12.726,23
5.5	C4445	CERÂMICA ESMALTADA RETIFICADA C/ ARG. PRÉ-FABRICADA ACIMA DE 30x30cm (900cm²) - PEI-5/PEI-4 - P/ PAREDE	SEINFRA	M2	60,39	90,17	5.445,37
5.6	C2828	REJUNTAMENTO C/ ARG. PRÉ-FABRICADA, JUNTA ENTRE 6mm E 10mm EM CERÂMICA, ACIMA DE 30x30 cm (900 cm²) E PORCELANATOS (PAREDE/PISO)	SEINFRA	M2	60,39	9,69	585,18
<b>6</b>	<b>PISO E PAVIMENTAÇÃO</b>						<b>72.452,55</b>
6.1	C3025	PISO MORTO CONCRETO FCK=13,5MPa C/PREPARO E LANÇAMENTO	SEINFRA	M3	2,05	524,32	1.074,86
6.2	C2284	SOLEIRA DE GRANITO L= 15cm	SEINFRA	M	1,20	78,83	94,60
6.3	C1915	PISO CIMENTADO C/ ARGAMASSA DE CIMENTO E AREIA S/ PENEIRAR, TRAÇO 1:4. ESP = 1,5cm	SEINFRA	M2	191,02	42,95	8.204,31
6.4	C3001	CERÂMICA ESMALTADA RETIFICADA C/ ARG. PRÉ-FABRICADA ACIMA DE 30x30 cm (900 cm²) - PEI-5/PEI-4 - P/ PISO	SEINFRA	M2	180,10	85,82	15.456,18
6.5	C2828	REJUNTAMENTO C/ ARG. PRÉ-FABRICADA, JUNTA ENTRE 6mm E 10mm EM CERÂMICA, ACIMA DE 30x30 cm (900 cm²) E PORCELANATOS (PAREDE/PISO)	SEINFRA	M2	180,10	9,69	1.745,17
6.6	C3410	CALÇADA DE PROTEÇÃO EM CIMENTADO C/ BASE DE CONCRETO	SEINFRA	M2	101,75	276,66	28.150,16
6.7	C0365	BANQUETA/ MEIO FIO DE CONCRETO MOLDADO NO LOCAL	SEINFRA	M	48,92	23,80	1.164,30
6.8	C5028	PISO INTERTRAVADO TIPO TIJOLINHO (20 X 10 X 4CM), CINZA - COMPACTAÇÃO MECANIZADA	SEINFRA	M2	198,18	40,83	8.091,69
6.9	C2864	LASTRO DE PÓ DE PEDRA	SEINFRA	M3	11,89	69,74	1.067,01

6.10	101094	PISO PODOTÁTIL, DIRECIONAL OU ALERTA, ASSENTADO SOBRE ARGAMASSA. AF_05/2020	SINAPI	M	51,44	143,94	7.404,27
<b>7</b>	<b>COBERTURA</b>						<b>11.786,74</b>
7.1	C2200	RETELHAMENTO C/ TELHA CERÂMICA ATÉ 20% NOVA	SEINFRA	M2	187,80	44,21	8.302,64
7.2	C1078	DESCUPINIZAÇÃO C/ MATERIAL INSETICIDA	SEINFRA	M2	187,80	10,95	2.056,41
7.3	C4459	MADEIRAMENTO P/ TELHA CERÂMICA - (RIPA, CAIBRO)	SEINFRA	M2	3,44	52,61	180,98
7.4	C4462	TELHA CERÂMICA	SEINFRA	M2	3,44	63,38	218,03
7.5	C0773	CHAPIM PRÉ-MOLDADO DE CONCRETO	SEINFRA	M2	9,23	111,45	1.028,68
<b>8</b>	<b>ESQUADRIAS E GRADES</b>						<b>23.680,42</b>
8.1	C1994	PORTA TIPO PARANÁ (S/ACESSÓRIOS)	SEINFRA	M2	5,46	122,11	666,72
8.2	C4422	ALIZAR DE MADEIRA L= 5 cm (1 FACE)	SEINFRA	CJ	8,00	38,30	306,40
8.3	C4421	FORRAMENTO DE MADEIRA L = 15 cm	SEINFRA	CJ	4,00	366,14	1.464,56
8.4	C1143	DOBRADIÇA CROMADA 3 1/2" X 3"	SEINFRA	UN	12,00	39,35	472,20
8.5	C4513	JANELA EM ALUMÍNIO ANODIZADO NATURAL/FOSCO, DE CORRER, SEM BANDEIROLA E/OU PEITORIL, SEM VIDRO - FORNECIMENTO E MONTAGEM	SEINFRA	M2	0,50	244,51	122,26
8.6	C4949	VIDRO TEMPERADO INCOLOR C/MASSA E=6MM, COLOCADO	SEINFRA	M2	8,90	268,84	2.392,68
8.7	C1361	FECHADURA COMPLETA PARA PORTA INTERNA	SEINFRA	UN	4,00	121,08	484,32
8.8	C1426	GRADE DE FERRO DE PROTEÇÃO	SEINFRA	M2	1,30	210,34	273,44
8.9	C4730	CERCA/GRADIL NYLÓFOR H=1,53M, MALHA 5 X 20CM - FIO 4,50MM, COM FIXADORES DE POLIAMIDA EM POSTE 40 x 60 MM CHUMBADOS EM BASE DE CONCRETO (EXCLUSIVE ESTA), REVESTIDOS EM POLIESTER POR PROCESSO DE PINTURA ELETROSTÁTICA (GRADIL E POSTE), NAS CORES VERDE OU BRANCA - FORNECIMENTO E INSTALAÇÃO	SEINFRA	M	46,00	209,64	9.643,44
8.10	C4557	PORTÃO DESLIZANTE NYLÓFOR, COMPOSTO DE QUADRO, PAINÉIS E ACESSÓRIOS COM PINTURA ELETROSTÁTICA COM TINTA POLIESTER, NAS CORES VERDE OU BRANCA, COM POSTE EM AÇO REVESTIDO, COR VERDE OU BRANCA - FORNECIMENTO E MONTAGEM	SEINFRA	M2	7,50	494,52	3.708,90
8.11	C3505	GUARDA CORPO C/ CORRIMÃO EM TUBO DE AÇO GALVANIZADO 3/4"	SEINFRA	M	7,95	119,27	948,20
8.12	C4517	PORTA EM ALUMÍNIO ANODIZADO NATURAL/FOSCO, DE ABRIR, SEM BANDEIROLA E/OU PEITORIL, SEM VIDRO - FORNECIMENTO E MONTAGEM	SEINFRA	M2	10,00	319,73	3.197,30
<b>9</b>	<b>INSTALAÇÕES</b>						<b>22.380,77</b>
<b>9.1</b>	<b>INSTALAÇÕES HIDROSANITÁRIAS</b>						<b>6.622,55</b>
9.1.1	C0348	BACIA DE LOUÇA BRANCA C/CAIXA ACOPLADA	SEINFRA	UN	2,00	741,43	1.482,86
9.1.2	C1619	LAVATORIO DE LOUÇA BRANCA S/COLUNA C/TORNEIRA E ACESSÓRIOS	SEINFRA	UN	2,00	453,17	906,34
9.1.3	C2093	RALO SECO PVC RÍGIDO	SEINFRA	UN	2,00	45,47	90,94
9.1.4	C0604	CAIXA DE INSPEÇÃO EM ALVENARIA - 1 TIJOLO COMUM	SEINFRA	M2	2,16	249,17	538,21
9.1.5	C1948	PONTO HIDRÁULICO, MATERIAL E EXECUÇÃO	SEINFRA	PT	6,00	214,28	1.285,68
9.1.6	C1950	PONTO SANITÁRIO, MATERIAL E EXECUÇÃO	SEINFRA	PT	12,00	193,21	2.318,52
<b>9.2</b>	<b>INSTALAÇÕES ELÉTRICAS</b>						<b>14.379,91</b>
9.2.1	C4804	LUMINÁRIA DE SOBREPOR/EMBTIR RETANGULAR EM ALUMÍNIO LACADO (ANODIZADO) COM REFLETOR EM ALUMÍNIO ESPELHO, PARA 2 LED'S TUBULAR T5 DE 10W, TONALIDADE 5000K, COR BRANCA, GRAU DE PROTEÇÃO IP20 E 1 LED DRIVER - COMPLETA	SEINFRA	UN	10,00	491,31	4.913,10
2	C1947	PONTO ELÉTRICO, MATERIAL E EXECUÇÃO	SEINFRA	PT	20,00	229,58	4.591,60
9.2.3	C1671	LUMINÁRIA REFLETORA COM LÂMPADA HALÓGENA DICROICA 50W	SEINFRA	UN	4,00	50,06	200,24
9.2.4	C2009	POSTE DE FERRO P/ JARDIM H=2,80M, C/GLOBO E LÂMPADA VAPOR DE SÓDIO 70W	SEINFRA	UN	4,00	433,07	1.732,28
9.2.5	C2484	TOMADA 2 POLOS MAIS TERRA 20A 250V	SEINFRA	UN	7,00	19,31	135,17
9.2.6	C1096	DISJUNTOR MONOPOLAR EM QUADRO DE DISTRIBUIÇÃO 25A	SEINFRA	UN	7,00	20,76	145,32
9.2.7	C0554	CABO EM PVC 1000V 4MM2	SEINFRA	M	200,00	7,23	1.446,00
9.2.8	I8229	CABO EM PVC 1000V 2,5MM2	SEINFRA	M	200,00	1,86	372,00
9.2.9	C1186	ELETRODUTO PVC ROSC. D= 25mm (3/4")	SEINFRA	M	40,00	9,88	395,20
9.2.10	C0627	CAIXA DE PASSAGEM COM TAMPA PARAFUSADA 150X150X80mm	SEINFRA	UN	4,00	44,71	178,84
9.2.11	C2072	QUADRO DE DISTRIBUIÇÃO DE LUZ SOBREPOR ATÉ 12 DIVISÕES 255X315X135mm, C/BARRAMENTO	SEINFRA	UN	1,00	270,06	270,06
<b>9.3</b>	<b>INSTALAÇÃO DE GÁS ( GLP)</b>						<b>1.378,41</b>
9.3.1	92669	TUBO DE AÇO PRETO SEM COSTURA, CLASSE MÉDIA, CONEXÃO SOLDADA, DN 15 (1/2"), INSTALADO EM RAMAIS E SUB-RAMAIS DE GÁS - FORNECIMENTO E INSTALAÇÃO. AF_10/2020	SINAPI	M	3,50	45,38	158,83
9.3.2	G0225	NIPLE DUPLO CÔNICO SEXTAVADO 1/2", 3000#, RO, AFO, NPT, ASTM A105, ANSI B16.11	SEINFRA	UN	4,00	11,60	46,64
9.3.3	00003450	COTOVELO 90 GRAUS DE FERRO GALVANIZADO, COM ROSCA BSP MACHO/FEMEA, DE 1/2"	SINAPI	UN	6,00	9,37	56,22

9.3.4	G0368	VÁLVULA ESFERA DO TIPO TRIPARTIDA DE DIÂMETRO 1/2", TESTADA A FOGO ("FIRE TESTED TYPE") CONFORME ISO 10497; ACIONAMENTO MANUAL; PADRÃO CONSTRUTIVO: ISO 17292; EXTREMIDADE DE CONEXÃO: ENCAIXE PARA SOLDA (ES), COM NIPLE DE EXTENSÃO, SCH 160; CLASSE DE PRESSÃO: 800 LIBRAS; CORPO COM PARTES APARAFUSADAS; MATERIAL DO CORPO: AÇO FORJADO ASTM A105; PASSAGEM PLENA; MATERIAL DO OBTURADOR: AISI 410, SEDE RESILIENTE; TIPO DE ACIONADOR: ALAVANCA; ESFERA FLUTUANTE; ABNT NBR 15857 ANEXO C, TESTADA A FOGO	SEINFRA	UN	1,00	716,82	716,82
9.3.5	I10011	REGULADOR 1º ESTÁGIO	SEINFRA	UN	1,00	249,90	249,90
9.3.6	00012898	MANOMETRO COM CAIXA EM AÇO PINTADO, ESCALA *10* KGF/CM2 (*10* BAR), DIAMETRO NOMINAL DE 100 MM, CONEXAO DE 1/2"	SINAPI	UN	1,00	150,00	150,00
10	<b>PINTURA</b>						29.641,36
10.1	C1621	LETREIRO - LETRA EM PAREDES	SEINFRA	UN	50,00	15,16	758,00
10.2	C1279	ESMALTE DUAS DEMÃOS EM ESQUADRIAS DE FERRO	SEINFRA	M2	13,76	37,76	519,58
10.3	C1280	ESMALTE DUAS DEMÃOS EM ESQUADRIAS DE MADEIRA	SEINFRA	M2	12,60	20,73	261,20
10.4	C1615	LATEX DUAS DEMÃOS EM PAREDES INTERNAS S/MASSA	SEINFRA	M2	504,41	19,38	9.775,47
10.5	C2461	TEXTURA ACRÍLICA 1 DEMÃO EM PAREDES EXTERNAS	SEINFRA	M2	416,40	14,48	6.029,47
10.6	C3487	APLICAÇÃO DE LIQUIBRILHO SOBRE PINTURAS, DUAS DEMÃOS	SEINFRA	M2	504,41	15,95	8.045,34
10.7	COMP-SBPA	PINTURA ARTÍSTICA EM PAREDES COM GRAFITE (M2)	PRÓPRIA	M2	68,31	45,14	3.083,51
10.8	C1907	PINTURA DE PISO INTERNO/EXTERNO. C/TINTA BASE RESINA ACRÍLICA-QUARTZO 2 DEMÃOS	SEINFRA	M2	59,45	19,66	1.168,79
11	<b>PAISAGISMO E URBANISMO</b>						5.366,16
11.1	C0229	ARVORES ORNAMENTAIS EM GERAL. C/ ALTURA MEDIA DE 2.50M. EXCETO PALMÁCEAS	SEINFRA	UN	8,00	48,72	389,76
11.2	I2082	TIJOLO MACIÇO COMUM	SEINFRA	UN	35,00	0,58	20,30
11.3	C2035	PREPARO E SUBSTITUIÇÃO DE TERRA P/PLANTAÇÃO	SEINFRA	M3	18,96	142,61	2.702,46
11.4	TOTEM.001/202 1	TOTEM DE COMUNICAÇÃO VISUAL	PRÓPRIA	UN	1,00	1.657,42	1.657,42
11.5	C1430	GRAMA EM PLACAS E=6 CM FORNECIMENTO E PLANTIO	SEINFRA	M2	6,00	17,30	103,80
11.6	C0112	ARBUSTOS ORNAMENTAIS EM GERAL. C/ ALTURA MÍNIMA DE 50CM	SEINFRA	UN	5,00	38,14	190,70
11.7	00038641	MUDA DE PALMEIRA, ARECA, H= *1,50* CM	SINAPI	UN	2,00	150,86	301,72
12	<b>SERVIÇOS FINAIS</b>						233,42
12.1	C3447	LIMPEZA DE PISO EM ÁREA URBANIZADA	SEINFRA	M2	199,50	1,17	233,42
						VALOR BDI TOTAL:	48.527,11
						VALOR ORÇAMENTO:	228.685,71
						VALOR TOTAL:	277.212,82

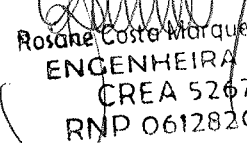
  
 Rosane Costa Marques Aragão  
 ENGENHEIRA CIVIL  
 CREA 52670  
 RNP 0612820335



## RELATÓRIO ANALÍTICO - COMPOSIÇÕES DE CUSTOS

<b>OBRA:</b>	CENTRO DE REFERÊNCIA DE ASSISTÊNCIA SOCIAL DAMIÃO JORGE NETO	<b>DATA:</b>	09/06/2021	<b>BDI:</b>	21,22%	
<b>DESCRIÇÃO:</b>	CENTRO DE REFERÊNCIA DE ASSISTÊNCIA SOCIAL DAMIÃO JORGE NETO	<b>FONTE</b>	<b>VERSÃO</b>	<b>HORA</b>	<b>MES</b>	<b>REF.</b>
<b>LOCAL:</b>	BAIRRO CHORA, SÃO BENEDITO - CE	SBC	2021/09 - Fortaleza	112,76%	-	09/2021
<b>CLIENTE:</b>	PREFEITURA MUNICIPAL DE SÃO BENEDITO - CE	SEINFRA	027.1 COM DESONERAÇÃO	83,85%	47,76%	05/2021
		SINAPI	2021/09 COM DESONERAÇÃO	15,55%	47,76%	09/2021
			COMPOSIÇÕES PRÓPRIAS	0,00%	0,00%	

FLS Nº

### 1.1. C4541 - PLACA PADRÃO DE OBRA, TIPO BANNER (M2)

MAO DE OBRA		FONTE	UNID	COEFICIENTE	PREÇO UNITÁRIO	TOTAL
11530	MONTADOR	SEINFRA	H	3,00000000	20,77	62,31
12391	PEDREIRO	SEINFRA	H	3,00000000	20,77	62,31
12543	SERVENTE	SEINFRA	H	3,00000000	15,55	46,65
TOTAL MAO DE OBRA:						171,27
MATERIAL		FONTE	UNID	COEFICIENTE	PREÇO UNITÁRIO	TOTAL
10871	COTOVELO AÇO GALVANIZADO DE 1 1/2"	SEINFRA	UN	0,17000000	24,53	4,17
11945	TE AÇO GALVANIZADO DE 1 1/2'	SEINFRA	UN	0,17000000	31,60	5,37
12170	TUBO AÇO GALVANIZADO DE 40MM (1 1/2')	SEINFRA	M	1,50000000	49,25	73,88
18395	LONA C/ APLICAÇÃO DE ILHOSOS E LACRES, IMPRESSA C/ LOGOMARCAS E DESCRIÇÃO DA OBRA	SEINFRA	M2	1,00000000	87,53	87,53
TOTAL MATERIAL:						170,95
SERVICO		FONTE	UNID	COEFICIENTE	PREÇO UNITÁRIO	TOTAL
C0830	CONCRETO CICLÓPICO FCK 15 MPa COM AGREGADO ADQUIRIDO	SEINFRA	M3	0,01250000	525,88	6,57
TOTAL SERVICOS:						6,57
VALOR:						348,79

### 1.2. C1043 - DEMOLIÇÃO DE ALVENARIA DE TIJOLOS S/ REAPROVEITAMENTO (M3)

MAO DE OBRA		FONTE	UNID	COEFICIENTE	PREÇO UNITÁRIO	TOTAL
12391	PEDREIRO	SEINFRA	H	0,30000000	20,77	6,23
12543	SERVENTE	SEINFRA	H	3,00000000	15,55	46,65
TOTAL MAO DE OBRA:						52,88
VALOR:						52,88

### 1.3. C1074 - DEMOLIÇÃO DE REVESTIMENTO C/CERÂMICAS (M2)

MAO DE OBRA		FONTE	UNID	COEFICIENTE	PREÇO UNITÁRIO	TOTAL
12391	PEDREIRO	SEINFRA	H	0,25000000	20,77	5,19
12543	SERVENTE	SEINFRA	H	2,50000000	15,55	38,88
TOTAL MAO DE OBRA:						44,07
VALOR:						44,07

### 1.4. C1064 - DEMOLIÇÃO DE PISO CERÂMICO (M2)

MAO DE OBRA		FONTE	UNID	COEFICIENTE	PREÇO UNITÁRIO	TOTAL
12391	PEDREIRO	SEINFRA	H	0,07000000	20,77	1,45
12543	SERVENTE	SEINFRA	H	0,70000000	15,55	10,89
TOTAL MAO DE OBRA:						12,34
VALOR:						12,34

### 1.5. C1061 - DEMOLIÇÃO DE LOUÇA SANITÁRIA (UN)

MAO DE OBRA		FONTE	UNID	COEFICIENTE	PREÇO UNITÁRIO	TOTAL
12320	ENCANADOR	SEINFRA	H	0,20000000	20,32	4,06
12391	PEDREIRO	SEINFRA	H	0,20000000	20,77	4,15
12543	SERVENTE	SEINFRA	H	0,60000000	15,55	9,33
TOTAL MAO DE OBRA:						17,54
VALOR:						17,55

### 1.6. C1066 - DEMOLIÇÃO DE PISO CIMENTADO SOBRE LASTRO DE CONCRETO (M2)

MAO DE OBRA		FONTE	UNID	COEFICIENTE	PREÇO UNITÁRIO	TOTAL
12391	PEDREIRO	SEINFRA	H	0,13000000	20,77	2,70
12543	SERVENTE	SEINFRA	H	1,30000000	15,55	20,22
TOTAL MAO DE OBRA:						22,92
VALOR:						22,92

### 1.7. C0702 - CARGA MANUAL DE ENTULHO EM CAMINHÃO BASCULANTE (M3)

EQUIPAMENTO		FONTE	UNID	COEFICIENTE	PREÇO UNITÁRIO	TOTAL
10578	CAMINHÃO BASCULANTE 6 M3 (CHI)	SEINFRA	H	0,24000000	44,39	10,65
TOTAL EQUIPAMENTO:						10,65
MAO DE OBRA		FONTE	UNID	COEFICIENTE	PREÇO UNITÁRIO	TOTAL



I2543	SERVENTE	SEINFRA	H	0,72000000	15,55	11,20
				TOTAL MAO DE OBRA:		11,20
				VALOR:		21,85

FLS Nº 359

**1.8. C2533 - TRANSPORTE DE MATERIAL, EXCETO ROCHA EM CAMINHÃO ATÉ 5 KM (M3)**

EQUIPAMENTO	FONTE	UNID	COEFICIENTE	PREÇO UNITÁRIO	TOTAL
I0690 CAMINHÃO BASCULANTE 6 M3 (CHP)	SEINFRA	H	0,18520000	129,66	24,01
TOTAL EQUIPAMENTO:					24,01
VALOR:					24,01

**1.9. C2210 - RETIRADA DE PORTAS E JANELAS, INCLUSIVE BATENTES (M2)**

MAO DE OBRA	FONTE	UNID	COEFICIENTE	PREÇO UNITÁRIO	TOTAL
I2391 PEDREIRO	SEINFRA	H	0,08000000	20,77	1,66
I2543 SERVENTE	SEINFRA	H	0,80000000	15,55	12,44
TOTAL MAO DE OBRA:					14,10
VALOR:					14,10

**1.10. C1070 - DEMOLIÇÃO DE REVESTIMENTO C/ARGAMASSA (M2)**

MAO DE OBRA	FONTE	UNID	COEFICIENTE	PREÇO UNITÁRIO	TOTAL
I2391 PEDREIRO	SEINFRA	H	0,05000000	20,77	1,04
I2543 SERVENTE	SEINFRA	H	0,50000000	15,55	7,78
TOTAL MAO DE OBRA:					8,82
VALOR:					8,81

**2.1. C2781 - ESCAVAÇÃO MANUAL SOLO DE 1A CAT. PROF. DE 1.51 a 3.00m (M3)**

MAO DE OBRA	FONTE	UNID	COEFICIENTE	PREÇO UNITÁRIO	TOTAL
I2543 SERVENTE	SEINFRA	H	3,50000000	15,55	54,43
TOTAL MAO DE OBRA:					54,43
VALOR:					54,43

**2.2. C4291 - CONCRETO MOLDADO "IN LOCO" FCK ACIMA DE 10 MPa, INCLUSIVE LANÇAMENTO E CURA (M3)**

EQUIPAMENTO	FONTE	UNID	COEFICIENTE	PREÇO UNITÁRIO	TOTAL
I0788 VIBRADOR DE IMERSÃO C/MOTOR ELÉTRICO (CHP)	SEINFRA	H	0,28000000	1,64	0,43
TOTAL EQUIPAMENTO:					0,43
MAO DE OBRA	FONTE	UNID	COEFICIENTE	PREÇO UNITÁRIO	TOTAL
I2391 PEDREIRO	SEINFRA	H	1,50000000	20,77	31,16
I2543 SERVENTE	SEINFRA	H	3,50000000	15,55	54,43
TOTAL MAO DE OBRA:					85,59
MATERIAL	FONTE	UNID	COEFICIENTE	PREÇO UNITÁRIO	TOTAL
I7487 CAMINHÃO BETONEIRA 5 M3	SEINFRA	H	0,30000000	105,57	31,67
TOTAL MATERIAL:					31,67
MAO DE OBRA	FONTE	UNID	COEFICIENTE	PREÇO UNITÁRIO	TOTAL
C0838 CONCRETO P/VIBR., FCK 10 MPa COM AGREGADO ADQUIRIDO	SEINFRA	M3	1,05000000	375,39	394,10
C1604 LANÇAMENTO E APLICAÇÃO DE CONCRETO S/ ELEVAÇÃO	SEINFRA	M3	1,05000000	134,84	141,58
TOTAL SERVIÇO:					535,68
VALOR:					653,36

**2.3. C0216 - ARMADURA CA-50A MÉDIA D= 6,3 A 10,0mm (KG)**

MAO DE OBRA	FONTE	UNID	COEFICIENTE	PREÇO UNITÁRIO	TOTAL
I0040 AJUDANTE DE ARMADOR/FERREIRO	SEINFRA	H	0,08000000	16,77	1,34
I0121 ARMADOR/FERREIRO	SEINFRA	H	0,08000000	20,77	1,66
TOTAL MAO DE OBRA:					3,00
MATERIAL	FONTE	UNID	COEFICIENTE	PREÇO UNITÁRIO	TOTAL
I0103 ARAME RECOZIDO N.18 BWG	SEINFRA	KG	0,02000000	10,05	0,20
I0163 AÇO CA-50	SEINFRA	KG	1,15000000	9,50	10,93
TOTAL MATERIAL:					11,19
VALOR:					14,13

**2.4. C0330 - ATERRO C/COMPACTAÇÃO MANUAL S/CONTROLE, MAT. C/AQUISIÇÃO (M3)**

MAO DE OBRA	FONTE	UNID	COEFICIENTE	PREÇO UNITÁRIO	TOTAL
I2543 SERVENTE	SEINFRA	H	1,70000000	15,55	26,44
TOTAL MAO DE OBRA:					26,44
MATERIAL	FONTE	UNID	COEFICIENTE	PREÇO UNITÁRIO	TOTAL
I0111 AREIA VERMELHA	SEINFRA	M3	1,10000000	60,88	66,97
TOTAL MATERIAL:					66,97

**2.5. C0056 - ALVENARIA DE EMBASAMENTO DE TIJOLO FURADO, C/ ARGAMASSA MISTA C/CAL HIDRATADA (1:2:8) (M3)**

MAO DE OBRA		FONTE	UNID	COEFICIENTE	PREÇO UNITÁRIO	TOTAL
I2391	PEDREIRO	SEINFRA	H	8,50000000	20,77	176,55
I2543	SERVENTE	SEINFRA	H	9,20000000	15,55	143,06
TOTAL MAO DE OBRA:						319,61
MATERIAL		FONTE	UNID	COEFICIENTE	PREÇO UNITÁRIO	TOTAL
I0108	AREIA GROSSA	SEINFRA	M3	0,21000000	74,72	15,69
I0441	CAL HIDRATADA	SEINFRA	KG	30,95000000	1,10	34,05
I0805	CIMENTO PORTLAND	SEINFRA	KG	30,95000000	0,56	17,33
I2081	TIJOLO CERÂMICO FURADO 9X19X19CM	SEINFRA	UN	235,00000000	0,69	159,80
TOTAL MATERIAL:						226,87
VALOR:						546,47

**2.6. C0089 - ANEL DE IMPERMEABILIZAÇÃO C/ARMAÇÃO EM FERRO (M3)**

MAO DE OBRA		FONTE	UNID	COEFICIENTE	PREÇO UNITÁRIO	TOTAL
I2391	PEDREIRO	SEINFRA	H	3,00000000	20,77	62,31
I2543	SERVENTE	SEINFRA	H	10,00000000	15,55	155,50
TOTAL MAO DE OBRA:						217,81
MATERIAL		FONTE	UNID	COEFICIENTE	PREÇO UNITÁRIO	TOTAL
I0108	AREIA GROSSA	SEINFRA	M3	0,61830000	74,72	46,20
I0163	AÇO CA-50	SEINFRA	KG	18,00000000	9,50	171,00
I0280	BRITA	SEINFRA	M3	0,61500000	76,19	46,86
I0805	CIMENTO PORTLAND	SEINFRA	KG	368,50000000	0,56	206,36
I1605	PEDRISCO	SEINFRA	M3	0,26300000	73,90	19,44
TOTAL MATERIAL:						489,86
VALOR:						707,66

**3.1. C1401 - FORMA DE TÁBUAS DE 1" DE 3A. P/SUPERESTRUTURA - UTIL. 2 X (M2)**

MAO DE OBRA		FONTE	UNID	COEFICIENTE	PREÇO UNITÁRIO	TOTAL
I0041	AJUDANTE DE CARPINTEIRO	SEINFRA	H	1,50000000	16,77	25,16
I0498	CARPINTEIRO	SEINFRA	H	1,50000000	20,77	31,16
TOTAL MAO DE OBRA:						56,32
MATERIAL		FONTE	UNID	COEFICIENTE	PREÇO UNITÁRIO	TOTAL
I0965	DESMOLDANTE PARA FORMAS	SEINFRA	L	0,17000000	7,35	1,25
I1691	PONTALETE / BARROTE DE 3"x3"	SEINFRA	M	3,00000000	12,61	37,83
I1728	PREGO 18X27 (2.1/2" X 10) (APROXIMADAMENTE 198UN/KG)	SEINFRA	KG	0,20000000	13,80	2,76
I1846	SARRAFO DE 1"x4"	SEINFRA	M	1,53000000	4,74	7,25
I1916	TABUA DE 1" DE 3A. - L = 30cm	SEINFRA	M	2,84000000	10,01	28,43
TOTAL MATERIAL:						77,52
VALOR:						133,83

**3.2. C4291 - CONCRETO MOLDADO "IN LOCO" FCK ACIMA DE 10 MPa, INCLUSIVE LANÇAMENTO E CURA (M3)**

EQUIPAMENTO		FONTE	UNID	COEFICIENTE	PREÇO UNITÁRIO	TOTAL
I0788	VIBRADOR DE IMERSÃO C/MOTOR ELÉTRICO (CHP)	SEINFRA	H	0,26000000	1,64	0,43
TOTAL EQUIPAMENTO:						0,43
MAO DE OBRA		FONTE	UNID	COEFICIENTE	PREÇO UNITÁRIO	TOTAL
I2391	PEDREIRO	SEINFRA	H	1,50000000	20,77	31,16
I2543	SERVENTE	SEINFRA	H	3,50000000	15,55	54,43
TOTAL MAO DE OBRA:						85,59
MATERIAL		FONTE	UNID	COEFICIENTE	PREÇO UNITÁRIO	TOTAL
I7487	CAMINHÃO BETONEIRA 5 M3	SEINFRA	H	0,30000000	105,57	31,67
TOTAL MATERIAL:						31,67
SERVICO		FONTE	UNID	COEFICIENTE	PREÇO UNITÁRIO	TOTAL
C0838	CONCRETO P/VIBR., FCK 10 MPa COM AGREGADO ADQUIRIDO	SEINFRA	M3	1,05000000	375,33	394,10
C1604	LANÇAMENTO E APLICAÇÃO DE CONCRETO S/ ELEVAÇÃO	SEINFRA	M3	1,05000000	134,84	141,58
TOTAL SERVICOS:						535,68
VALOR:						653,36

**3.3. C0216 - ARMADURA CA-50A MÉDIA D= 6,3 A 10,0mm (KG)**

MAO DE OBRA		FONTE	UNID	COEFICIENTE	PREÇO UNITÁRIO	TOTAL
I0040	AJUDANTE DE ARMADOR/FERREIRO	SEINFRA	H	0,08000000	16,77	1,34
I0121	ARMADOR/FERREIRO	SEINFRA	H	0,08000000	20,77	1,66
TOTAL MAO DE OBRA:						3,00

MATERIAL	QUANTIDADE	UNID	COEFICIENTE	PREÇO UNITÁRIO	TOTAL	
I0103	ARAME RECOZIDO N.18 BWG	SEINFRA	KG	0,02000000	10,05	0,20
I0163	AÇO CA-50	SEINFRA	KG	1,15000000	9,50	10,93
TOTAL MATERIAL:					11,13	
VALOR:					14,13	

P M S B  
FLS N° 361

#### 3.4. C4420 - LAJE PRÉ-FABRICADA P/ FÔRRO - VÃO ACIMA DE 4,01 m (M2)

MAO DE OBRA	QUANTIDADE	UNID	COEFICIENTE	PREÇO UNITÁRIO	TOTAL	
I2391	PEDREIRO	SEINFRA	H	0,35000000	20,77	7,27
I2543	SERVENTE	SEINFRA	H	0,35000000	15,55	5,44
TOTAL MAO DE OBRA:					12,71	

MATERIAL	QUANTIDADE	UNID	COEFICIENTE	PREÇO UNITÁRIO	TOTAL	
I0169	AÇO CA-60	SEINFRA	KG	0,74000000	8,28	6,19
I1691	PONTALETE / BARROTE DE 3"x3"	SEINFRA	M	1,30000000	12,61	16,39
I1728	PREGO 18X27 (2.1/2" X 10) (APROXIMADAMENTE 198UN/KG)	SEINFRA	KG	0,03000000	13,80	0,41
I1846	SARRAFO DE 1"x4"	SEINFRA	M	0,97000000	4,74	4,60
I1916	TABUA DE 1" DE 3A. - L = 30cm	SEINFRA	M	0,65000000	10,01	6,51
I8267	LAJE PRÉ-FABRICADA COMUM DE 8 cm P/ FÔRRO - VÃO ACIMA DE 4,01 m	SEINFRA	M2	1,00000000	43,33	43,33
TOTAL MATERIAL:					77,37	

SERVICO	QUANTIDADE	UNID	COEFICIENTE	PREÇO UNITÁRIO	TOTAL	
C0840	CONCRETO P/VIBR., FCK 15 MPa COM AGREGADO ADQUIRIDO	SEINFRA	M3	0,03000000	395,54	11,87
C1603	LANÇAMENTO E APLICAÇÃO DE CONCRETO C/ ELEVAÇÃO	SEINFRA	M3	0,03000000	228,25	6,85
TOTAL SERVICO:					18,72	
VALOR:					108,79	

#### 4.1. C2666 - VERGA RETA DE CONCRETO ARMADO (M3)

EQUIPAMENTO	QUANTIDADE	UNID	COEFICIENTE	PREÇO UNITÁRIO	TOTAL	
I0682	BETONEIRA ELÉTRICA 580L (CHP)	SEINFRA	H	0,71400000	22,31	15,93
TOTAL EQUIPAMENTO:					15,93	

MAO DE OBRA	QUANTIDADE	UNID	COEFICIENTE	PREÇO UNITÁRIO	TOTAL	
I0037	AJUDANTE	SEINFRA	H	12,30000000	16,77	206,27
I0121	ARMADOR/FERREIRO	SEINFRA	H	4,80000000	20,77	99,70
I0498	CARPINTEIRO	SEINFRA	H	7,50000000	20,77	155,78
I2391	PEDREIRO	SEINFRA	H	2,00000000	20,77	41,54
I2543	SERVENTE	SEINFRA	H	12,00000000	15,55	186,60
TOTAL MAO DE OBRA:					689,89	

MATERIAL	QUANTIDADE	UNID	COEFICIENTE	PREÇO UNITÁRIO	TOTAL	
I0103	ARAME RECOZIDO N.18 BWG	SEINFRA	KG	1,20000000	10,05	12,06
I0109	AREIA MEDIA	SEINFRA	M3	0,62350000	67,50	42,09
I0157	AÇO CA-25	SEINFRA	KG	60,00000000	9,51	570,60
I0280	BRITA	SEINFRA	M3	0,87800000	76,19	66,89
I0805	CIMENTO PORTLAND	SEINFRA	KG	327,60000000	0,56	183,46
I1691	PONTALETE / BARROTE DE 3"x3"	SEINFRA	M	0,60000000	12,61	7,57
I1728	PREGO 18X27 (2.1/2" X 10) (APROXIMADAMENTE 198UN/KG)	SEINFRA	KG	2,00000000	13,80	27,60
I1916	TABUA DE 1" DE 3A. - L = 30cm	SEINFRA	M	5,00000000	10,01	50,05
TOTAL MATERIAL:					960,32	
VALOR:					1.666,12	

#### 4.2. C0073 - ALVENARIA DE TIJOLO CERÂMICO FURADO (9x19x19)cm C/ARGAMASSA MISTA DE CAL HIDRATADA ESP.=10cm (1:2:8) (M2)

MAO DE OBRA	QUANTIDADE	UNID	COEFICIENTE	PREÇO UNITÁRIO	TOTAL	
I2391	PEDREIRO	SEINFRA	H	1,00000000	20,77	20,77
I2543	SERVENTE	SEINFRA	H	1,12000000	15,55	17,42
TOTAL MAO DE OBRA:					38,19	

MATERIAL	QUANTIDADE	UNID	COEFICIENTE	PREÇO UNITÁRIO	TOTAL	
I0109	AREIA MEDIA	SEINFRA	M3	0,01500000	67,50	1,01
I0441	CAL HIDRATADA	SEINFRA	KG	2,18000000	1,10	2,40
I0805	CIMENTO PORTLAND	SEINFRA	KG	2,18000000	0,56	1,22
I2081	TIJOLO CERÂMICO FURADO 9X19X19CM	SEINFRA	UN	25,00000000	0,68	17,00
TOTAL MATERIAL:					21,63	
VALOR:					59,82	

#### 4.3. C4507 - PAREDE DE BLOCO DE GESSO STAND, INCLUSIVE EMASSAMENTO - FORNECIMENTO E EXECUÇÃO (M2)

MATERIAL	QUANTIDADE	UNID	COEFICIENTE	PREÇO UNITÁRIO	TOTAL	
I8332	PAREDE DE BLOCO DE GESSO STAND, INCLUSIVE EMASSAMENTO	SEINFRA	M2	1,00000000	55,00	55,00
TOTAL MATERIAL:					55,00	

VALOR: 55,00

**5.1. C0776 - CHAPISCO C/ ARGAMASSA DE CIMENTO E AREIA S/PENEIRAR TRAÇO 1:3 ESP.= 5mm P/ PAREDE (M2)**

MAO DE OBRA		FORTE	UNID	COEFICIENTE	PREÇO UNITÁRIO	TOTAL
I2391	PEDREIRO	SEINFRA	H	0,10000000	20,77	2,08
I2543	SERVENTE	SEINFRA	H	0,15000000	15,55	2,33
TOTAL MAO DE OBRA:						4,41

MATERIAL		FORTE	UNID	COEFICIENTE	PREÇO UNITÁRIO	TOTAL
I0109	AREIA MEDIA	SEINFRA	M3	0,00610000	67,50	0,41
I0805	CIMENTO PORTLAND	SEINFRA	KG	2,43000000	0,56	1,36
TOTAL MATERIAL:						1,77
VALOR:						6,18

P M S B  
FLS N° 362

**5.2. C1220 - EMBOÇO C/ ARGAMASSA DE CIMENTO E AREIA S/ PENEIRAR, TRAÇO 1:3 (M2)**

MAO DE OBRA		FORTE	UNID	COEFICIENTE	PREÇO UNITÁRIO	TOTAL
I2391	PEDREIRO	SEINFRA	H	0,60000000	20,77	12,46
I2543	SERVENTE	SEINFRA	H	0,80000000	15,55	12,44
TOTAL MAO DE OBRA:						24,90

MATERIAL		FORTE	UNID	COEFICIENTE	PREÇO UNITÁRIO	TOTAL
I0109	AREIA MEDIA	SEINFRA	M3	0,02430000	67,50	1,64
I0805	CIMENTO PORTLAND	SEINFRA	KG	9,72000000	0,56	5,44
TOTAL MATERIAL:						7,08
VALOR:						31,99

**5.3. C3035 - REBOCO C/ ARGAMASSA DE CIMENTO E AREIA S/ PENEIRAR TRAÇO 1:6, ESP=20 mm P/ TETO (M2)**

MAO DE OBRA		FORTE	UNID	COEFICIENTE	PREÇO UNITÁRIO	TOTAL
I2391	PEDREIRO	SEINFRA	H	0,70000000	20,77	14,54
I2543	SERVENTE	SEINFRA	H	0,70000000	15,55	10,89
TOTAL MAO DE OBRA:						25,43

SERVICO		FORTE	UNID	COEFICIENTE	PREÇO UNITÁRIO	TOTAL
C0173	ARGAMASSA DE CIMENTO E AREIA S/PEN. TRAÇO 1:6	SEINFRA	M3	0,02000000	373,66	7,47
TOTAL SERVICIO:						7,47
VALOR:						32,90

**5.4. C3028 - REBOCO C/ ARGAMASSA DE CIMENTO E AREIA PENEIRADA, TRAÇO 1:3 (M2)**

MAO DE OBRA		FORTE	UNID	COEFICIENTE	PREÇO UNITÁRIO	TOTAL
I2391	PEDREIRO	SEINFRA	H	0,60000000	20,77	12,46
I2543	SERVENTE	SEINFRA	H	0,60000000	15,55	9,33
TOTAL MAO DE OBRA:						21,79

SERVICO		FORTE	UNID	COEFICIENTE	PREÇO UNITÁRIO	TOTAL
C0164	ARGAMASSA DE CIMENTO E AREIA PEN. TRAÇO 1:3	SEINFRA	M3	0,02500000	858,84	21,47
TOTAL SERVICIO:						21,47
VALOR:						43,26

**5.5. C4445 - CERÂMICA ESMALTADA RETIFICADA C/ ARG. PRÉ-FABRICADA ACIMA DE 30x30cm (900cm²) - PEI-5/PEI-4 - P/ PAREDE (M2)**

MAO DE OBRA		FORTE	UNID	COEFICIENTE	PREÇO UNITÁRIO	TOTAL
I1328	LADRILHISTA	SEINFRA	H	0,72000000	20,77	14,95
I2543	SERVENTE	SEINFRA	H	0,72000000	15,55	11,20
TOTAL MAO DE OBRA:						26,15

MATERIAL		FORTE	UNID	COEFICIENTE	PREÇO UNITÁRIO	TOTAL
I6500	CERÂMICA ESMALTADA RETIFICADA DIMENSÕES MAIORES DE 30x30cm (900 cm²) - PEI-5/PEI-4	SEINFRA	M2	1,10000000	43,44	47,78
I6508	ARGAMASSA COLANTE PRÉ-FABRICADA P/ CERÂMICAS E PORCELANATOS	SEINFRA	KG	8,00000000	2,03	16,24
TOTAL MATERIAL:						64,02
VALOR:						90,17

**5.6. C2828 - REJUNTAMENTO C/ ARG. PRÉ-FABRICADA, JUNTA ENTRE 6mm E 10mm EM CERAMICA, ACIMA DE 30x30 cm (900 cm²) E PORCELANATOS (PAREDE/PISO) (M2)**

MAO DE OBRA		FORTE	UNID	COEFICIENTE	PREÇO UNITÁRIO	TOTAL
I1328	LADRILHISTA	SEINFRA	H	0,20000000	20,77	4,15
I2543	SERVENTE	SEINFRA	H	0,20000000	15,55	3,11
TOTAL MAO DE OBRA:						7,26

MATERIAL		FORTE	UNID	COEFICIENTE	PREÇO UNITÁRIO	TOTAL
I0118	ARGAMASSA PRÉ-FABRICADA PARA REJUNTAMENTO	SEINFRA	KG	0,67600000	3,59	2,43
TOTAL MATERIAL:						2,43
VALOR:						9,69

**6.1. C3025 - PISO MORTO CONCRETO FCK=13,5MPa C/PREPARO E LANÇAMENTO (M3)**

MAO DE OBRA		FONTE	UNID	COEFICIENTE	PREÇO UNITÁRIO	TOTAL
I2391	PEDREIRO	SEINFRA	H	2,00000000	20,77	41,54
I2543	SERVENTE	SEINFRA	H	6,00000000	15,55	93,30
TOTAL MAO DE OBRA:						134,84
SERVICO		FONTE	UNID	COEFICIENTE	PREÇO UNITÁRIO	TOTAL
C0839	CONCRETO P/VIBR., FCK 13.5 MPa COM AGREGADO ADQUIRIDO	SEINFRA	M3	1,00000000	389,48	389,48
TOTAL SERVICOS:						389,48
VALOR:						524,32

FLS N° 363

**6.2. C2284 - SOLEIRA DE GRANITO L= 15cm (M)**

MAO DE OBRA		FONTE	UNID	COEFICIENTE	PREÇO UNITÁRIO	TOTAL
I2391	PEDREIRO	SEINFRA	H	0,50000000	20,77	10,39
I2543	SERVENTE	SEINFRA	H	0,25000000	15,55	3,89
TOTAL MAO DE OBRA:						14,28
MATERIAL		FONTE	UNID	COEFICIENTE	PREÇO UNITÁRIO	TOTAL
I1880	SOLEIRA DE GRANITO DE 15CM	SEINFRA	M	1,00000000	62,15	62,15
TOTAL MATERIAL:						62,15
SERVICO		FONTE	UNID	COEFICIENTE	PREÇO UNITÁRIO	TOTAL
C0197	ARGAMASSA MISTA DE CIMENTO CAL HIDR. E AREIA S/PEN. TRAÇO 1:1:4	SEINFRA	M3	0,00375000	642,18	2,41
TOTAL SERVICOS:						2,41
VALOR:						78,83

**b.v. C1915 - PISO CIMENTADO C/ ARGAMASSA DE CIMENTO E AREIA S/ PENEIRAR, TRAÇO 1:4, ESP.= 1.5cm (M2)**

MAO DE OBRA		FONTE	UNID	COEFICIENTE	PREÇO UNITÁRIO	TOTAL
I2391	PEDREIRO	SEINFRA	H	1,00000000	20,77	20,77
I2543	SERVENTE	SEINFRA	H	1,15000000	15,55	17,88
TOTAL MAO DE OBRA:						38,65
MATERIAL		FONTE	UNID	COEFICIENTE	PREÇO UNITÁRIO	TOTAL
I0109	AREIA MEDIA	SEINFRA	M3	0,01820000	67,50	1,23
I0805	CIMENTO PORTLAND	SEINFRA	KG	5,46000000	0,56	3,07
TOTAL MATERIAL:						4,30
VALOR:						42,95

**6.4. C3001 - CERÂMICA ESMALTADA RETIFICADA C/ ARG. PRÉ-FABRICADA ACIMA DE 30x30 cm (900 cm²) - PEI-5/PEI-4 - P/ PISO (M2)**

MAO DE OBRA		FONTE	UNID	COEFICIENTE	PREÇO UNITÁRIO	TOTAL
I1328	LADRILHISTA	SEINFRA	H	0,60000000	20,77	12,46
I2543	SERVENTE	SEINFRA	H	0,60000000	15,55	9,33
TOTAL MAO DE OBRA:						21,79
MATERIAL		FONTE	UNID	COEFICIENTE	PREÇO UNITÁRIO	TOTAL
I6500	CERÂMICA ESMALTADA RETIFICADA DIMENSÕES MAIORES DE 30x30cm (900 cm²) - PEI-5/PEI-4	SEINFRA	M2	1,10000000	43,44	47,78
I6508	ARGAMASSA COLANTE PRÉ-FABRICADA P/ CERÂMICAS E PORCELANATOS	SEINFRA	KG	8,00000000	2,03	16,24
TOTAL MATERIAL:						64,02
VALOR:						85,82

**6.5. C2828 - REJUNTAMENTO C/ ARG. PRE-FABRICADA, JUNTA ENTRE 6mm E 10mm EM CERAMICA, ACIMA DE 30x30 cm (900 cm²) E PORCELANATOS (PAREDE/PISO) (M2)**

MAO DE OBRA		FONTE	UNID	COEFICIENTE	PREÇO UNITÁRIO	TOTAL
I1328	LADRILHISTA	SEINFRA	H	0,20000000	20,77	4,15
I2543	SERVENTE	SEINFRA	H	0,20000000	15,55	3,11
TOTAL MAO DE OBRA:						7,26
MATERIAL		FONTE	UNID	COEFICIENTE	PREÇO UNITÁRIO	TOTAL
I0118	ARGAMASSA PRE-FABRICADA PARA REJUNTAMENTO	SEINFRA	KG	0,67600000	3,59	2,43
TOTAL MATERIAL:						2,43
VALOR:						9,69

**6.6. C3410 - CALÇADA DE PROTEÇÃO EM CIMENTADO C/ BASE DE CONCRETO (M2)**

SERVICO		FONTE	UNID	COEFICIENTE	PREÇO UNITÁRIO	TOTAL
C0055	ALVENARIA DE EMBASAMENTO DE TIJOLO COMUM, C/ARGAMASSA MISTA C/ CAL HIDRATADA	SEINFRA	M3	0,18000000	863,89	155,51
C1213	EMBOÇO C/ ARGAMASSA MISTA DE CIMENTO, CAL HIDRATADA E AREIA S/PENEIRAR TRAÇO 1:2:9 ESP.= 20mm P/ PAREDE	SEINFRA	M2	0,52000000	31,92	16,60
C1609	LASTRO DE CONCRETO INCLUINDO PREPARO E LANÇAMENTO	SEINFRA	M3	0,07000000	527,55	36,93
C1915	PISO CIMENTADO C/ ARGAMASSA DE CIMENTO E AREIA S/ PENEIRAR, TRAÇO 1:4, ESP.= 1.5cm	SEINFRA	M2	1,00000000	42,95	42,95
C2121	REBOCO C/ARGAMASSA DE CAL EM PASTA E AREIA PENEIRADA TRAÇO 1:3 ESP=5 mm P/PAREDE	SEINFRA	M2	0,52000000	22,14	11,51

C2784	ESCAVAÇÃO MANUAL SOLO DE 1A.CAT. PROF. ATÉ 1.50m	SEINFRA	M3	0,12000000	41,21	4,95
C2898	PINTURA HIDRACOR	SEINFRA	M2	0,52000000	9,70	5,04
C2921	REATERRO C/COMPACTAÇÃO MANUAL S/CONTROLE, MATERIAL DA VALA	SEINFRA	M3	0,12000000	26,43	3,17
					TOTAL SERVIÇO:	276,66
					VALOR:	276,66

P M S B  
FLS N° 364

### 6.7. C0365 - BANQUETA/ MEIO FIO DE CONCRETO MOLDADO NO LOCAL (M)

MAO DE OBRA		FONTES	UNID	COEFICIENTE	PREÇO UNITÁRIO	TOTAL
12391	PEDREIRO	SEINFRA	H	0,15000000	20,77	3,12
12543	SERVENTE	SEINFRA	H	0,25000000	15,55	3,89
					TOTAL MAO DE OBRA:	7,01
MATERIAL		FONTES	UNID	COEFICIENTE	PREÇO UNITÁRIO	TOTAL
12544	FORMA METÁLICA P/BANQUETAS (ALUGUEL)	SEINFRA	M	1,00000000	3,44	3,44
					TOTAL MATERIAL:	3,44
SERVIÇO		FONTES	UNID	COEFICIENTE	PREÇO UNITÁRIO	TOTAL
C0588	CAIAÇÃO EM DUAS DEMÃOS COM SUPERCAL	SEINFRA	M2	0,25000000	4,50	1,13
C2784	ESCAVAÇÃO MANUAL SOLO DE 1A.CAT. PROF. ATÉ 1.50m	SEINFRA	M3	0,01500000	41,21	0,62
C3211	ESCAVAÇÃO E CARGA DE MATERIAL DE JAZIDA	SEINFRA	M3	0,03700000	4,14	0,15
C3268	CONCRETO P/VIBR., FCK=10MPa COM AGREGADO PRODUZIDO (S/TRANSP.)	SEINFRA	M3	0,03400000	337,08	11,46
					TOTAL SERVIÇO:	13,36
					VALOR:	23,80

### C5028 - PISO INTERTRAVADO TIPO TIJOLINHO (20 X 10 X 4CM), CINZA - COMPACTAÇÃO MECANIZADA (M2)

EQUIPAMENTO		FONTES	UNID	COEFICIENTE	PREÇO UNITÁRIO	TOTAL
I0612	COMPACTADOR DE PLACA VIBRATÓRIA HP 7 (CHI)	SEINFRA	H	0,07570000	27,46	2,08
I0725	COMPACTADOR DE PLACA VIBRATÓRIA HP 7 (CHP)	SEINFRA	H	0,00410000	42,16	0,17
					TOTAL EQUIPAMENTO:	2,25
MAO DE OBRA		FONTES	UNID	COEFICIENTE	PREÇO UNITÁRIO	TOTAL
I0445	CALCETEIRO	SEINFRA	H	0,15950000	20,77	3,31
I2543	SERVENTE	SEINFRA	H	0,15950000	15,55	2,48
					TOTAL MAO DE OBRA:	5,79
MATERIAL		FONTES	UNID	COEFICIENTE	PREÇO UNITÁRIO	TOTAL
I0109	AREIA MEDIA	SEINFRA	M3	0,05680000	67,50	3,83
I2403	PÓ DE PEDRA	SEINFRA	M3	0,00650000	60,46	0,39
I9513	TIJOLINHO (20 X 10 X 4CM), COR NATURAL	SEINFRA	UN	51,00000000	0,56	28,56
					TOTAL MATERIAL:	32,78
					VALOR:	40,83

### 6.9. C2864 - LASTRO DE PÓ DE PEDRA (M3)

MAO DE OBRA		FONTES	UNID	COEFICIENTE	PREÇO UNITÁRIO	TOTAL
I2543	SERVENTE	SEINFRA	H	1,30000000	15,55	20,22
					TOTAL MAO DE OBRA:	20,22
MATERIAL		FONTES	UNID	COEFICIENTE	PREÇO UNITÁRIO	TOTAL
I2403	PÓ DE PEDRA	SEINFRA	M3	1,15000000	60,46	69,53
					TOTAL MATERIAL:	69,53
					VALOR:	89,74

### 6.10. 101094 - PISO PODOTÁTIL, DIRECIONAL OU ALERTA, ASSENTADO SOBRE ARGAMASSA. AF\_05/2020 (M)

MATERIAL		FONTES	UNID	COEFICIENTE	PREÇO UNITÁRIO	TOTAL
00001379	CIMENTO PORTLAND COMPOSTO CP II-32	SINAPI	KG	0,24000000	0,54	0,13
00037595	ARGAMASSA COLANTE TIPO AC III	SINAPI	KG	1,21500000	2,24	2,72
00038186	PISO TÁTIL DE ALERTA OU DIRECIONAL, DE BORRACHA, COLORIDO, 25 X 25 CM, E = 12 MM, PARA ARGAMASSA	SINAPI	M2	0,25000000	516,53	129,13
					TOTAL MATERIAL:	131,98
SERVIÇO		FONTES	UNID	COEFICIENTE	PREÇO UNITÁRIO	TOTAL
88309	PEDREIRO COM ENCARGOS COMPLEMENTARES	SINAPI	H	0,43700000	19,97	8,73
88316	SERVENTE COM ENCARGOS COMPLEMENTARES	SINAPI	H	0,21800000	14,95	3,26
					TOTAL SERVIÇO:	11,99
					VALOR:	143,94

### 7.1. C2200 - RETELHAMENTO C/ TELHA CERÂMICA ATE 20% NOVA (M2)

MAO DE OBRA		FONTES	UNID	COEFICIENTE	PREÇO UNITÁRIO	TOTAL
12391	PEDREIRO	SEINFRA	H	1,10000000	20,77	22,85
12543	SERVENTE	SEINFRA	H	1,10000000	15,55	17,11
					TOTAL MAO DE OBRA:	39,96

MATERIAL	QUANTIDADE	UNID	COEFICIENTE	PREÇO UNITÁRIO	TOTAL	
I2045	TELHA CERÂMICA COLONIAL	SEINFRA	UN	6,00000000	0,71	4,26
TOTAL MATERIAL:					4,26	
VALOR:					44,21	

P M S B

FLS N° 265

**7.2. C1078 - DESCUPINIZAÇÃO C/ MATERIAL INSETICIDA (M2)**

MAO DE OBRA	QUANTIDADE	UNID	COEFICIENTE	PREÇO UNITÁRIO	TOTAL	
I0037	AJUDANTE	SEINFRA	H	0,40000000	16,77	6,71
TOTAL MAO DE OBRA:					6,71	

MATERIAL	QUANTIDADE	UNID	COEFICIENTE	PREÇO UNITÁRIO	TOTAL	
I1251	CUPINICIDA TIPO "JINO CUPIM" E "PENETROL"	SEINFRA	L	0,20000000	21,21	4,24
TOTAL MATERIAL:					4,24	
VALOR:					10,95	

**7.3. C4459 - MADEIRAMENTO P/ TELHA CERÂMICA - (RIPA, CAIBRO) (M2)**

MAO DE OBRA	QUANTIDADE	UNID	COEFICIENTE	PREÇO UNITÁRIO	TOTAL	
I0041	AJUDANTE DE CARPINTEIRO	SEINFRA	H	0,70000000	16,77	11,74
I0498	CARPINTEIRO	SEINFRA	H	0,70000000	20,77	14,54
TOTAL MAO DE OBRA:					26,28	

MATERIAL	QUANTIDADE	UNID	COEFICIENTE	PREÇO UNITÁRIO	TOTAL	
I0405	CAIBRO DE 2"x1"	SEINFRA	M	3,50000000	5,79	20,06
I1724	PREGO	SEINFRA	KG	0,10000000	15,54	1,55
I1824	RIPA DE PEROBA (MADEIRA DE 1A QUALIDADE) DE 1X5CM	SEINFRA	M	3,50000000	1,35	4,73
TOTAL MATERIAL:					26,34	
VALOR:					52,61	

**7.4. C4462 - TELHA CERÂMICA (M2)**

MAO DE OBRA	QUANTIDADE	UNID	COEFICIENTE	PREÇO UNITÁRIO	TOTAL	
I2391	PEDREIRO	SEINFRA	H	1,10000000	20,77	22,85
I2543	SERVENTE	SEINFRA	H	1,10000000	15,55	17,11
TOTAL MAO DE OBRA:					39,96	

MATERIAL	QUANTIDADE	UNID	COEFICIENTE	PREÇO UNITÁRIO	TOTAL	
I2045	TELHA CERÂMICA COLONIAL	SEINFRA	UN	33,00000000	0,71	23,43
TOTAL MATERIAL:					23,43	
VALOR:					63,38	

**7.5. C0773 - CHAPIM PRÉ-MOLDADO DE CONCRETO (M2)**

EQUIPAMENTO	QUANTIDADE	UNID	COEFICIENTE	PREÇO UNITÁRIO	TOTAL	
I0682	BETONEIRA ELÉTRICA 580L (CHP)	SEINFRA	H	0,02000000	22,31	0,45
TOTAL EQUIPAMENTO:					0,45	

MAO DE OBRA	QUANTIDADE	UNID	COEFICIENTE	PREÇO UNITÁRIO	TOTAL	
I0121	ARMADOR/FERREIRO	SEINFRA	H	0,80000000	20,77	16,62
I0498	CARPINTEIRO	SEINFRA	H	0,70000000	20,77	14,54
I2391	PEDREIRO	SEINFRA	H	0,30000000	20,77	6,23
I2543	SERVENTE	SEINFRA	H	1,10000000	15,55	17,11
TOTAL MAO DE OBRA:					54,50	

MATERIAL	QUANTIDADE	UNID	COEFICIENTE	PREÇO UNITÁRIO	TOTAL	
I0103	ARAME RECOZIDO N.18 BWG	SEINFRA	KG	0,02000000	10,05	0,20
I0108	AREIA GROSSA	SEINFRA	M3	0,04000000	74,72	2,99
I0163	AÇO CA-50	SEINFRA	KG	1,35000000	9,50	12,83
I0528	CHAPA COMPENSADO RESINADO 10MM (1.10 X 2.20M)	SEINFRA	M2	1,00000000	23,81	23,81
I0805	CIMENTO PORTLAND	SEINFRA	KG	17,36000000	0,56	9,72
I1605	PEDRISCO	SEINFRA	M3	0,09000000	73,90	6,65
I1724	PREGO	SEINFRA	KG	0,02000000	15,54	0,31
TOTAL MATERIAL:					56,51	
VALOR:					111,45	

**8.1. C1994 - PORTA TIPO PARANÁ (SI/CESSÓRIOS) (M2)**

MAO DE OBRA	QUANTIDADE	UNID	COEFICIENTE	PREÇO UNITÁRIO	TOTAL	
I0041	AJUDANTE DE CARPINTEIRO	SEINFRA	H	1,19000000	16,77	19,96
I0498	CARPINTEIRO	SEINFRA	H	1,19000000	20,77	24,72
TOTAL MAO DE OBRA:					44,68	

MATERIAL	QUANTIDADE	UNID	COEFICIENTE	PREÇO UNITÁRIO	TOTAL	
I1715	PORTA TIPO PARANÁ	SEINFRA	M2	1,00000000	77,44	77,44
TOTAL MATERIAL:					77,44	

## 8.2. C4422 - ALIZAR DE MADEIRA L= 5 cm (1 FACE) (CJ)

MAO DE OBRA		FONTA	UNID	COEFICIENTE	PREÇO UNITÁRIO	TOTAL
I0041	AJUDANTE DE CARPINTEIRO	SEINFRA	H	0,35000000	16,77	5,67
I0498	CARPINTEIRO	SEINFRA	H	0,35000000	20,77	7,27
TOTAL MAO DE OBRA:						19,14
MATERIAL		FONTA	UNID	COEFICIENTE	PREÇO UNITÁRIO	TOTAL
I1724	PREGO	SEINFRA	KG	0,10000000	15,54	1,55
I8268	ALIZAR DE MADEIRA L= 5 cm	SEINFRA	M	5,20000000	4,54	23,61
TOTAL MATERIAL:						25,16
VALOR:						38,30

## 8.3. C4421 - FORRAMENTO DE MADEIRA L = 15 cm (CJ)

MAO DE OBRA		FONTA	UNID	COEFICIENTE	PREÇO UNITÁRIO	TOTAL
I0041	AJUDANTE DE CARPINTEIRO	SEINFRA	H	0,50000000	16,77	8,39
I0498	CARPINTEIRO	SEINFRA	H	0,50000000	20,77	10,39
I2391	PEDREIRO	SEINFRA	H	1,40000000	20,77	29,08
I2543	SERVENTE	SEINFRA	H	1,40000000	15,55	21,77
TOTAL MAO DE OBRA:						69,63
MATERIAL		FONTA	UNID	COEFICIENTE	PREÇO UNITÁRIO	TOTAL
I0109	AREIA MEDIA	SEINFRA	M3	0,01060000	67,50	0,72
I0209	BATENTE DE PEROBA (MADEIRA DE 1A QUALIDADE) PARA PORTA 1FL.	SEINFRA	UN	1,00000000	164,28	164,28
I0441	CAL HIDRATADA	SEINFRA	KG	1,72000000	1,10	1,89
I1590	PARAFUSO PARA MADEIRA DE 80MM	SEINFRA	UN	12,00000000	0,27	3,24
I1724	PREGO	SEINFRA	KG	0,20000000	15,54	3,11
I1919	TACO PARA FIXAÇÃO DE BATENTE/RODAPE	SEINFRA	UN	6,00000000	1,38	8,28
I8269	FORRAMENTO DE MADEIRA L = 15 cm	SEINFRA	M	5,10000000	22,55	115,01
TOTAL MATERIAL:						296,53
VALOR:						366,14

## 8.4. C1143 - DOBRADIÇA CROMADA 3 1/2" X 3" (UN)

MAO DE OBRA		FONTA	UNID	COEFICIENTE	PREÇO UNITÁRIO	TOTAL
I0041	AJUDANTE DE CARPINTEIRO	SEINFRA	H	0,25000000	16,77	4,19
I0498	CARPINTEIRO	SEINFRA	H	0,25000000	20,77	5,19
TOTAL MAO DE OBRA:						9,38
MATERIAL		FONTA	UNID	COEFICIENTE	PREÇO UNITÁRIO	TOTAL
I1028	DOBRADIÇA CROMADA 3 1/2"X3" REF.1523	SEINFRA	UN	1,00000000	29,06	29,06
I1587	PARAFUSO PARA MADEIRA 1 3/4"X10MM	SEINFRA	UN	6,00000000	0,15	0,90
TOTAL MATERIAL:						29,96
VALOR:						39,35

## 8.5. C4513 - JANELA EM ALUMINIO ANODIZADO NATURAL/FOSCO, DE CORRER, SEM BANDEIROLA E/OU PEITORIL, SEM VIDRO - FORNECIMENTO E MONTAGEM (M2)

MATERIAL		FONTA	UNID	COEFICIENTE	PREÇO UNITÁRIO	TOTAL
I8337	JANELA EM ALUMINIO ANODIZADO NATURAL/FOSCO, DE CORRER, SEM BANDEIROLA E/OU PEITORIL, SEM VIDRO (COLOCADA)	SEINFRA	M2	1,00000000	244,51	244,51
TOTAL MATERIAL:						244,51
VALOR:						244,51

## 8.6. C4949 - VIDRO TEMPERADO INCOLOR C/MASSA E=6MM, COLOCADO (M2)

MAO DE OBRA		FONTA	UNID	COEFICIENTE	PREÇO UNITÁRIO	TOTAL
I0037	AJUDANTE	SEINFRA	H	0,50000000	16,77	8,39
I1530	MONTADOR	SEINFRA	H	0,50000000	20,77	10,39
TOTAL MAO DE OBRA:						18,78
MATERIAL		FONTA	UNID	COEFICIENTE	PREÇO UNITÁRIO	TOTAL
I1516	MASSA PARA VIDRO	SEINFRA	KG	1,50000000	9,74	14,61
I2259	VIDRO TEMPERADO 6MM INCOLOR SEM COLOCAÇÃO	SEINFRA	M2	1,00000000	235,46	235,46
TOTAL MATERIAL:						250,07
VALOR:						268,84

## 8.7. C1361 - FECHADURA COMPLETA PARA PORTA INTERNA (UN)

MAO DE OBRA		FONTA	UNID	COEFICIENTE	PREÇO UNITÁRIO	TOTAL
I0041	AJUDANTE DE CARPINTEIRO	SEINFRA	H	2,00000000	16,77	33,54
I0498	CARPINTEIRO	SEINFRA	H	2,00000000	20,77	41,54
TOTAL MAO DE OBRA:						75,08



MATERIAL	QUANTIDADE	UNID	COEFICIENTE	PREÇO UNITÁRIO	TOTAL
I1155	FECHADURA COMPLETA PARA PORTA INTERNA	UN	1,00000000	46,00	46,00
TOTAL MATERIAL:					46,00
VALOR:					121,08

P M S B  
FLS N° 367

### 8.8. C1426 - GRADE DE FERRO DE PROTEÇÃO (M2)

MAO DE OBRA	UNID	COEFICIENTE	PREÇO UNITÁRIO	TOTAL
I2391	PEDREIRO	3,00000000	20,77	62,31
I2543	SERVENTE	3,00000000	15,55	46,65
TOTAL MAO DE OBRA:				108,96

MATERIAL	UNID	COEFICIENTE	PREÇO UNITÁRIO	TOTAL
I0109	AREIA MEDIA	0,00800000	67,50	0,54
I0441	CAL HIDRATADA	0,57000000	1,10	0,63
I0805	CIMENTO PORTLAND	2,84000000	0,55	1,59
I1222	GRADE DE FERRO	1,00000000	98,62	98,62
TOTAL MATERIAL:				101,38
VALOR:				210,34

### 8.9. C4730 - CERCA/GRADIL NYLOFOR H=1,53M, MALHA 5 X 20CM - FIO 4,30MM, COM FIXADORES DE POLIAMIDA EM POSTE 40 X 60 MM CHUMBADOS EM BASE DE CONCRETO (EXCLUSIVE ESTA), REVESTIDOS EM POLIESTER POR PROCESSO DE PINTURA ELETROSTÁTICA (GRADIL E POSTE), NAS CORES VERDE OU BRANCA - FORNECIMENTO E INSTALAÇÃO (M)

MATERIAL	UNID	COEFICIENTE	PREÇO UNITÁRIO	TOTAL
I9044	PAINEL NYLOFOR 1,53M x 2,5M (A X L) - MALHA 5 x 20 CM - FIO 4,30MM, REVESTIDO EM POLIESTER POR PROCESSO DE PINTURA ELETROSTÁTICA, NAS CORES VERDE OU BRANCA	0,40000000	369,34	147,74
I9047	POSTE 40 x 60 MM, PINTURA ELETROSTÁTICA EM POLIESTER, NAS CORES VERDE OU BRANCA (H=2,00M - COM TAMPA) CHUMBADO	0,40000000	74,97	29,99
I9048	FIXADOR POLIAMIDA PARA POSTE, NAS CORES VERDE OU BRANCA	1,20000000	5,51	6,61
I9049	SERVIÇO - COLOCAÇÃO E MONTAGEM DE CERCA/GRADIL NYLOFOR	1,53000000	16,54	25,31
TOTAL MATERIAL:				209,65
VALOR:				209,64

### 8.10. C4557 - PORTÃO DESLIZANTE NYLOFOR, COMPOSTO DE QUADRO, PAINÉIS E ACESSÓRIOS COM PINTURA ELETROSTÁTICA COM TINTA POLIESTER, NAS CORES VERDE OU BRANCA, COM POSTE EM AÇO REVESTIDO, COR VERDE OU BRANCA - FORNECIMENTO E MONTAGEM (M2)

MATERIAL	UNID	COEFICIENTE	PREÇO UNITÁRIO	TOTAL
I8437	PORTÃO DESLIZANTE NYLOFOR, COMPOSTO DE QUADRO, PAINÉIS E ACESSÓRIOS COM PINTURA ELETROSTÁTICA COM TINTA POLIESTER, NAS CORES VERDE OU BRANCA, COM POSTE EM AÇO REVESTIDO, COR VERDE OU BRANCA - FORNECIMENTO E MONTAGEM	1,00000000	494,52	494,52
TOTAL MATERIAL:				494,52
VALOR:				494,52

### 8.11. C3505 - GUARDA CORPO C/ CORRIMÃO EM TUBO DE AÇO GALVANIZADO 3/4" (M)

MAO DE OBRA	UNID	COEFICIENTE	PREÇO UNITÁRIO	TOTAL
I0121	ARMADOR/FERREIRO	1,00000000	20,77	20,77
I2391	PEDREIRO	1,00000000	20,77	20,77
TOTAL MAO DE OBRA:				41,54

MATERIAL	UNID	COEFICIENTE	PREÇO UNITÁRIO	TOTAL
I0878	COTOVELO AÇO GALVANIZADO DE 3/4"	0,20000000	7,83	1,57
I1952	TE AÇO GALVANIZADO DE 3/4"	0,60000000	10,12	6,07
I2167	TUBO AÇO GALVANIZADO DE 20MM (3/4")	2,70000000	22,66	61,18
I6233	CRUZETA AÇO GALVANIZADO 3/4"	0,40000000	22,28	9,01
TOTAL MATERIAL:				77,73
VALOR:				119,27

### 8.12. C4517 - PORTA EM ALUMÍNIO ANODIZADO NATURAL/FOSCO, DE ABRIR, SEM BANDEIROLA E/OU PEITORIL, SEM VIDRO - FORNECIMENTO E MONTAGEM (M2)

MATERIAL	UNID	COEFICIENTE	PREÇO UNITÁRIO	TOTAL
I8341	PORTA EM ALUMÍNIO ANODIZADO NATURAL/FOSCO, DE ABRIR, SEM BANDEIROLA E/OU PEITORIL, SEM VIDRO	1,00000000	319,73	319,73
TOTAL MATERIAL:				319,73
VALOR:				319,73

### 9.1.1. C0348 - BACIA DE LOUÇA BRANCA C/CAIXA ACOPLADA (UN)

MAO DE OBRA	UNID	COEFICIENTE	PREÇO UNITÁRIO	TOTAL
I0043	AJUDANTE DE ENCANADOR	2,00000000	16,77	33,54
I2320	ENCANADOR	2,00000000	20,32	40,64
TOTAL MAO DE OBRA:				74,18

MATERIAL	UNID	COEFICIENTE	PREÇO UNITÁRIO	TOTAL
I0171	BACIA LOUÇA BRANCA PARA CAIXA ACOPLADA	1,00000000	395,95	395,95
I0406	CAIXA ACOPLADA DE LOUÇA BRANCA PARA BACIA	1,00000000	209,48	209,48

I1091	ENGATE CROMADO	SEINFRA	UN	1,00000000	17,71	17,71
I1180	FITA DE VEDAÇÃO	SEINFRA	M	0,56000000	0,28	0,16
I1579	PARAFUSO CROMADO P/FIXAÇÃO SANITARIOS, INCLUSIVE PORCA CEGA, ARRUELA E BUCHA DE NYLON	SEINFRA	UN	2,00000000	7,50	15,00
I1925	TAMPA PLASTICA PARA BACIA	SEINFRA	UN	1,00000000	28,95	28,95
FLS N° 368					TOTAL MATERIAL:	667,25
					VALOR:	741,43

### 9.1.2. C1619 - LAVATÓRIO DE LOUÇA BRANCA S/COLUNA C/TORNEIRA E ACESSÓRIOS (UN)

MAO DE OBRA		FONTE	UNID	COEFICIENTE	PREÇO UNITÁRIO	TOTAL
I0043	AJUDANTE DE ENCANADOR	SEINFRA	H	2,75000000	16,77	46,12
I2320	ENCANADOR	SEINFRA	H	2,75000000	20,32	55,88
					TOTAL MAO DE OBRA:	102,00
MATERIAL		FONTE	UNID	COEFICIENTE	PREÇO UNITÁRIO	TOTAL
I1091	ENGATE CROMADO	SEINFRA	UN	1,00000000	17,71	17,71
I1180	FITA DE VEDAÇÃO	SEINFRA	M	0,84000000	0,28	0,24
I1344	LAVATÓRIO DE LOUÇA BRANCA SEM COLUNA	SEINFRA	UN	1,00000000	96,91	96,91
I1579	PARAFUSO CROMADO P/FIXAÇÃO SANITARIOS, INCLUSIVE PORCA CEGA, ARRUELA E BUCHA DE NYLON	SEINFRA	UN	2,00000000	7,50	15,00
I1864	SIFÃO METALICO TIPO COPO DN 1"X1 1/2"	SEINFRA	UN	1,00000000	129,00	129,00
I2132	TORNEIRA DE PRESSÃO CROMADA P/LAVATORIO 1/2'	SEINFRA	UN	1,00000000	77,33	77,33
I2272	VÁLVULA DE METAL 1"	SEINFRA	UN	1,00000000	14,99	14,99
					TOTAL MATERIAL:	351,18
					VALOR:	453,17

### 9.1.3. C2093 - RALO SECO PVC RÍGIDO (UN)

MAO DE OBRA		FONTE	UNID	COEFICIENTE	PREÇO UNITÁRIO	TOTAL
I0043	AJUDANTE DE ENCANADOR	SEINFRA	H	0,98000000	16,77	16,43
I2320	ENCANADOR	SEINFRA	H	0,98000000	20,32	19,91
					TOTAL MAO DE OBRA:	36,34
MATERIAL		FONTE	UNID	COEFICIENTE	PREÇO UNITÁRIO	TOTAL
I1770	RALO SECO PVC 10 CM COM GRELA BRANCA	SEINFRA	UN	1,00000000	9,12	9,12
					TOTAL MATERIAL:	9,12
					VALOR:	45,47

### 9.1.4. C0604 - CAIXA DE INSPEÇÃO EM ALVENARIA - 1 TIJOLO COMUM (M2)

MAO DE OBRA		FONTE	UNID	COEFICIENTE	PREÇO UNITÁRIO	TOTAL
I2391	PEDREIRO	SEINFRA	H	3,20000000	20,77	66,46
I2543	SERVENTE	SEINFRA	H	4,02000000	15,55	62,51
					TOTAL MAO DE OBRA:	128,97
MATERIAL		FONTE	UNID	COEFICIENTE	PREÇO UNITÁRIO	TOTAL
I0109	AREIA MEDIA	SEINFRA	M3	0,09900000	67,50	6,68
I0441	CAL HIDRATADA	SEINFRA	KG	10,37000000	1,10	11,41
I0805	CIMENTO PORTLAND	SEINFRA	KG	17,66000000	0,56	9,89
I2082	TIJOLO MACIÇO COMUM	SEINFRA	UN	159,00000000	0,58	92,22
					TOTAL MATERIAL:	120,20
					VALOR:	249,17

### 9.1.5. C1948 - PONTO HIDRÁULICO, MATERIAL E EXECUÇÃO (PT)

MAO DE OBRA		FONTE	UNID	COEFICIENTE	PREÇO UNITÁRIO	TOTAL
I0043	AJUDANTE DE ENCANADOR	SEINFRA	H	3,00000000	16,77	50,31
I2320	ENCANADOR	SEINFRA	H	3,00000000	20,32	60,96
I2543	SERVENTE	SEINFRA	H	2,50000000	15,55	38,88
					TOTAL MAO DE OBRA:	150,15
MATERIAL		FONTE	UNID	COEFICIENTE	PREÇO UNITÁRIO	TOTAL
I0108	AREIA GROSSA	SEINFRA	M3	0,00350000	74,72	0,26
I0441	CAL HIDRATADA	SEINFRA	KG	2,50000000	1,10	2,75
I0805	CIMENTO PORTLAND	SEINFRA	KG	2,50000000	0,56	1,40
I0884	COTOVELO PVC SOLDAVEL DE 25MM	SEINFRA	UN	2,00000000	0,59	1,18
I0885	COTOVELO PVC SOLDAVEL DE 32MM	SEINFRA	UN	4,00000000	1,76	7,04
I1293	JOELHO PVC ROSCAVEL DE 1"	SEINFRA	UN	1,00000000	4,98	4,98
I1412	LUVA PVC SOLDAVEL DE 32MM	SEINFRA	UN	2,00000000	1,55	3,10
I1426	LUVA REDUÇÃO PVC SOLDAVEL DE 32X25MM	SEINFRA	UN	1,00000000	2,96	2,96
I1973	TE PVC SOLDAVEL 32MM	SEINFRA	UN	1,00000000	3,33	3,33
I2200	TUBO PVC SOLDAVEL DE 25MM (3/4')	SEINFRA	M	1,20000000	2,99	3,59
I2201	TUBO PVC SOLDAVEL DE 32MM (1')	SEINFRA	M	5,00000000	6,71	33,55

TOTAL MATERIAL:	64,14
VALOR:	214,28

## 9.1.6. C1950 - PONTO SANITÁRIO, MATERIAL E EXECUÇÃO (PT)

MAO DE OBRA		FONTE	UNID	COEFICIENTE	PREÇO UNITÁRIO	TOTAL
I0043	AJUDANTE DE ENCANADOR	SEINFRA	H	3,00000000	16,77	50,31
I2320	ENCANADOR	SEINFRA	H	3,00000000	20,32	60,96
I2543	SERVENTE	SEINFRA	H	2,50000000	15,55	38,88
TOTAL MAO DE OBRA:						150,15
MATERIAL		FONTE	UNID	COEFICIENTE	PREÇO UNITÁRIO	TOTAL
I0108	AREIA GROSSA	SEINFRA	M3	0,00400000	74,72	0,30
I0441	CAL HIDRATADA	SEINFRA	KG	3,00000000	1,10	3,30
I0805	CIMENTO PORTLAND	SEINFRA	KG	3,00000000	0,56	1,68
I1282	JOELHO PVC PARA ESGOTO DE 100MM	SEINFRA	UN	1,00000000	6,16	6,16
I1283	JOELHO PVC PARA ESGOTO DE 40MM	SEINFRA	UN	2,00000000	1,39	2,78
I1284	JOELHO PVC PARA ESGOTO DE 50MM	SEINFRA	UN	1,00000000	1,86	1,86
I2012	TE PVC PARA ESGOTO DE 100MM (4")	SEINFRA	UN	1,00000000	11,83	11,83
I2013	TE PVC PARA ESGOTO DE 40MM (1 1/2")	SEINFRA	UN	1,00000000	2,39	2,39
I2193	TUBO PVC ESGOTO DE 100MM (4") - (NBR 5688)	SEINFRA	M	0,33000000	10,84	3,58
I2194	TUBO PVC ESGOTO DE 40MM (1 1/2") - (NBR 5688)	SEINFRA	M	1,50000000	3,91	5,87
I2195	TUBO PVC ESGOTO DE 50MM (2") - (NBR 5688)	SEINFRA	M	0,50000000	6,85	3,39
TOTAL MATERIAL:						43,98
VALOR:						193,21

## 9.2.1. C4804 - LUMINÁRIA DE SOBREPOR/EMBUTIR RETANGULAR EM ALUMÍNIO LACADO (ANODIZADO) COM REFLETOR EM ALUMÍNIO ESPELHO, PARA 2 LED'S TUBULAR T5 DE 10W, TONALIDADE 5000K, COR BRANCA, GRAU DE PROTEÇÃO IP20 E 1 LED DRIVER - COMPLETA (UN)

MAO DE OBRA		FONTE	UNID	COEFICIENTE	PREÇO UNITÁRIO	TOTAL
I0042	AJUDANTE DE ELETRICISTA	SEINFRA	H	1,50000000	16,77	25,16
I2312	ELETRICISTA	SEINFRA	H	1,50000000	20,77	31,16
TOTAL MAO DE OBRA:						56,32
MATERIAL		FONTE	UNID	COEFICIENTE	PREÇO UNITÁRIO	TOTAL
I9119	LUMINÁRIA DE EMBUTIR/SOBREPOR RETANGULAR EM ALUMÍNIO LACADO (ANODIZADO) COM REFLETOR EM ALUMÍNIO ESPELHO, PARA 2 LED'S TUBULAR T5 DE 10W, TONALIDADE 5000K, COR BRANCA, GRAU DE PROTEÇÃO IP20 E 1 LED DRIVER - COMPLETA	SEINFRA	UN	1,00000000	435,00	435,00
TOTAL MATERIAL:						435,00
VALOR:						491,31

## 9.2.2. C1947 - PONTO ELÉTRICO, MATERIAL E EXECUÇÃO (PT)

MAO DE OBRA		FONTE	UNID	COEFICIENTE	PREÇO UNITÁRIO	TOTAL
I0042	AJUDANTE DE ELETRICISTA	SEINFRA	H	3,00000000	16,77	50,31
I2312	ELETRICISTA	SEINFRA	H	3,00000000	20,77	62,31
I2543	SERVENTE	SEINFRA	H	2,50000000	15,55	38,88
TOTAL MAO DE OBRA:						151,50
MATERIAL		FONTE	UNID	COEFICIENTE	PREÇO UNITÁRIO	TOTAL
I0356	CABO ISOLADO PVC 750V 2,5 MM2	SEINFRA	M	12,00000000	1,96	23,52
I0419	CAIXA ESTAMPADA 3"X3", 4"X2", 4"X4" - CHAPA 18	SEINFRA	UN	1,00000000	1,76	1,76
I0428	CAIXA PASSAG. CHAPA C/TAMPA PARAF. 100X100X80MM	SEINFRA	UN	1,00000000	10,21	10,21
I0957	CURVA DE PVC RIGIDO PARA ELETRODUTO DE 3/4"	SEINFRA	UN	1,00000000	2,02	2,02
I0981	DISJUNTOR MONOPOLAR 16A	SEINFRA	UN	0,10000000	9,50	0,95
I1075	ELETRODUTO DE PVC RIGIDO 3/4"	SEINFRA	M	3,00000000	3,50	10,50
I1105	ESPELHO 4"X2" OU 3"X3"	SEINFRA	UN	1,00000000	2,61	2,61
I1181	FITA ISOLANTE	SEINFRA	M	3,00000000	0,82	2,46
I1262	INTERRUPTOR 2 TECLAS PARALELO 1 TOMADA 2POLOS	SEINFRA	UN	1,00000000	22,29	22,29
I1409	LUVA DE PVC RIGIDO PARA ELETRODUTO 3/4"	SEINFRA	UN	2,00000000	0,88	1,76
TOTAL MATERIAL:						78,08
VALOR:						229,58

## 9.2.3. C1671 - LUMINÁRIA REFLETORA COM LÂMPADA HALÓGENA DICROICA 50W (UN)

MAO DE OBRA		FONTE	UNID	COEFICIENTE	PREÇO UNITÁRIO	TOTAL
I0042	AJUDANTE DE ELETRICISTA	SEINFRA	H	0,50000000	16,77	8,39
I2312	ELETRICISTA	SEINFRA	H	0,80000000	20,77	16,62
TOTAL MAO DE OBRA:						25,01
MATERIAL		FONTE	UNID	COEFICIENTE	PREÇO UNITÁRIO	TOTAL
I1353	LUMINARIA REFLETORA C/LAMP. DICROICA 50W	SEINFRA	UN	1,00000000	25,06	25,06
TOTAL MATERIAL:						25,06
VALOR:						50,06

**9.2.4. C2009 - POSTE DE FERRO P/ JARDIM H=2.80M, C/GLOBO E LÂMPADA VAPOR DE SÓDIO 70W (UN)**

MAO DE OBRA		FUNTE	UNID	COEFICIENTE	PREÇO UNITÁRIO	TOTAL
10042	AJUDANTE DE ELETRICISTA	SEINFRA	H	1,80000000	16,77	30,19
12312	ELETRICISTA	SEINFRA	H	1,80000000	20,77	37,39
12543	SERVENTE	SEINFRA	H	1,50000000	15,55	23,33
TOTAL MAO DE OBRA:						90,91

MATERIAL		FUNTE	UNID	COEFICIENTE	PREÇO UNITÁRIO	TOTAL
10108	AREIA GROSSA	SEINFRA	M3	0,03500000	74,72	2,62
10356	CABO ISOLADO PVC 750V 2,5 MM2	SEINFRA	M	9,30000000	1,96	18,23
10805	CIMENTO PORTLAND	SEINFRA	KG	3,50000000	0,56	1,96
11481	LÂMPADA VAPOR DE SÓDIO 70W	SEINFRA	UN	1,00000000	30,90	30,90
11721	POSTE DE FERRO, H= 2,80M C/GLOBO DE VIDRO	SEINFRA	UN	1,00000000	236,50	236,50
11776	REATOR AFP P/ LÂMP. V. SODIO 70W	SEINFRA	UN	1,00000000	51,97	51,97
TOTAL MATERIAL:						342,18
VALOR:						433,07

P M S B  
FLS N° 310

**9.2.5. C2484 - TOMADA 2 POLOS MAIS TERRA 20A 250V (UN)**

MAO DE OBRA		FUNTE	UNID	COEFICIENTE	PREÇO UNITÁRIO	TOTAL
10042	AJUDANTE DE ELETRICISTA	SEINFRA	H	0,29000000	16,77	4,86
12312	ELETRICISTA	SEINFRA	H	0,29000000	20,77	6,02
TOTAL MAO DE OBRA:						10,88

MATERIAL		FUNTE	UNID	COEFICIENTE	PREÇO UNITÁRIO	TOTAL
12107	TOMADA 2POLOS E TERRA	SEINFRA	UN	1,00000000	8,42	8,42
TOTAL MATERIAL:						8,42
VALOR:						19,31

**9.2.6. C1096 - DISJUNTOR MONOPOLAR EM QUADRO DE DISTRIBUIÇÃO 25A (UN)**

MAO DE OBRA		FUNTE	UNID	COEFICIENTE	PREÇO UNITÁRIO	TOTAL
10042	AJUDANTE DE ELETRICISTA	SEINFRA	H	0,30000000	16,77	5,03
12312	ELETRICISTA	SEINFRA	H	0,30000000	20,77	6,23
TOTAL MAO DE OBRA:						11,26

MATERIAL		FUNTE	UNID	COEFICIENTE	PREÇO UNITÁRIO	TOTAL
10984	DISJUNTOR MONOPOLAR 25A	SEINFRA	UN	1,00000000	9,50	9,50
TOTAL MATERIAL:						9,50
VALOR:						20,76

**9.2.7. C0554 - CABO EM PVC 1000V 4MM2 (M)**

MAO DE OBRA		FUNTE	UNID	COEFICIENTE	PREÇO UNITÁRIO	TOTAL
10042	AJUDANTE DE ELETRICISTA	SEINFRA	H	0,12000000	16,77	2,01
12312	ELETRICISTA	SEINFRA	H	0,12000000	20,77	2,49
TOTAL MAO DE OBRA:						4,50

MATERIAL		FUNTE	UNID	COEFICIENTE	PREÇO UNITÁRIO	TOTAL
10374	CABO EM PVC 1000V 4MM2	SEINFRA	M	1,02000000	2,67	2,72
TOTAL MATERIAL:						2,72
VALOR:						7,23

**9.2.8. 18229 - CABO EM PVC 1000V 2,5MM2 (M)**

VALOR:	1,86
--------	------

**9.2.9. C1186 - ELETRODUTO PVC ROSC. D= 25mm (3/4") (M)**

MAO DE OBRA		FUNTE	UNID	COEFICIENTE	PREÇO UNITÁRIO	TOTAL
10042	AJUDANTE DE ELETRICISTA	SEINFRA	H	0,17000000	16,77	2,85
12312	ELETRICISTA	SEINFRA	H	0,17000000	20,77	3,53
TOTAL MAO DE OBRA:						6,38

MATERIAL		FUNTE	UNID	COEFICIENTE	PREÇO UNITÁRIO	TOTAL
11075	ELETRODUTO DE PVC RIGIDO 3/4"	SEINFRA	M	1,00000000	3,50	3,50
TOTAL MATERIAL:						3,50
VALOR:						9,88

**9.2.10. C0627 - CAIXA DE PASSAGEM COM TAMPA PARAFUSADA 150X150X80mm (UN)**

MAO DE OBRA		FUNTE	UNID	COEFICIENTE	PREÇO UNITÁRIO	TOTAL
10042	AJUDANTE DE ELETRICISTA	SEINFRA	H	0,70000000	16,77	11,74
12312	ELETRICISTA	SEINFRA	H	0,70000000	20,77	14,54
TOTAL MAO DE OBRA:						26,28

MATERIAL	QUANTIDADE	UNID	COEFICIENTE	PREÇO UNITÁRIO	TOTAL
I0429	CAIXA PASSAG. CHAPA C/TAMPA PARAF. 150X150X800MM	SEINFRA	UN	1,00000000	18,43
TOTAL MATERIAL:					18,43
VALOR:					44,71

**9.2.11. C2072 - QUADRO DE DISTRIBUIÇÃO DE LUZ SOBREPOR ATÉ 12 DIVISÕES 255X315X135mm, C/BARRAMENTO (UN)**

MAO DE OBRA	QUANTIDADE	UNID	COEFICIENTE	PREÇO UNITÁRIO	TOTAL
I0042	AJUDANTE DE ELETRICISTA	SEINFRA	H	2,00000000	16,77
I2312	ELETRICISTA	SEINFRA	H	2,00000000	20,77
TOTAL MAO DE OBRA:					75,00

MATERIAL	QUANTIDADE	UNID	COEFICIENTE	PREÇO UNITÁRIO	TOTAL
I0193	BARRAMENTO NEUTRO P/ BAIXA TENSÃO	SEINFRA	UN	1,00000000	32,39
I0194	BARRAMENTO PRINCIPAL P/ BAIXA TENSÃO	SEINFRA	UN	1,00000000	31,66
I0195	BARRAMENTO TERRA P/ BAIXA TENSÃO	SEINFRA	UN	1,00000000	26,34
I1755	QUADRO DISTRIBUIÇÃO LUZ 255X315X135MM	SEINFRA	UN	1,00000000	104,39
TOTAL MATERIAL:					194,98
VALOR:					270,06

**9.3.1. 92689 - TUBO DE AÇO PRETO SEM COSTURA, CLASSE MEDIA, CONEXAO SOLDADA, DN 15 (1/2"), INSTALADO EM RAMAIS E SUB-RAMAIS DE GAS - FORNECIMENTO E INSTALAÇÃO. AF\_10/2020 (M)**

MATERIAL	QUANTIDADE	UNID	COEFICIENTE	PREÇO UNITÁRIO	TOTAL
00013127	TUBO ACO CARBONO SEM COSTURA 1/2", E= *2,77 MM, SCHEDULE 40, *1,27 KG/M	SINAPI	M	1,03900000	37,62
TOTAL MATERIAL:					39,09

CO	QUANTIDADE	UNID	COEFICIENTE	PREÇO UNITÁRIO	TOTAL
88248	AUXILIAR DE ENCANADOR OU BOMBEIRO HIDRÁULICO COM ENCARGOS COMPLEMENTARES	SINAPI	H	0,11400000	15,29
88267	ENCANADOR OU BOMBEIRO HIDRÁULICO COM ENCARGOS COMPLEMENTARES	SINAPI	H	0,11400000	19,49
88317	SOLDADOR COM ENCARGOS COMPLEMENTARES	SINAPI	H	0,11400000	20,53
TOTAL SERVIÇO:					6,30
VALOR:					45,38

**9.3.2. G0225 - NIPLE DUPLO CÔNICO SEXTAVADO 1/2", 3000#, RO, AFO, NPT, ASTM A105, ANSI B16.11 (UN)**

VALOR:	11,66
--------	-------

**9.3.3. 00003450 - COTOVELO 90 GRAUS DE FERRO GALVANIZADO, COM ROSCA BSP MACHO/FEMEA, DE 1/2" (UN)**

VALOR:	9,37
--------	------

**9.3.4. G0368 - VÁLVULA ESFERA DO TIPO TRIPARTIDA DE DIÂMETRO 1/2", TESTADA A FOGO ("FIRE TESTED TYPE") CONFORME ISO 10497; ACIONAMENTO MANUAL; PADRÃO CONSTRUTIVO: ISO 17292; EXTREMIDADE DE CONEXÃO: ENCAIXE PARA SOLDA (ES), COM NIPLE DE EXTENSÃO, SCH 160; CLASSE DE PRESSÃO: 800 LIBRAS; CORPO COM PARTES APARAFUSADAS; MATERIAL DO CORPO: AÇO FORJADO ASTM A105; PASSAGEM PLENA; MATERIAL DO OBTURADOR: AISI 410, SEDE RESILIENTE; TIPO DE ACIONADOR: ALAVANCA; ESFERA FLUTUANTE; ABNT NBR 15857 ANEXO C, TESTADA A FOGO (UN)**

VALOR:	716,82
--------	--------

**9.3.5. I10011 - REGULADOR 1º ESTÁGIO (UN)**

VALOR:	249,90
--------	--------

**9.3.6. 00012898 - MANOMETRO COM CAIXA EM AÇO PINTADO, ESCALA \*10\* KGF/CM2 (\*10\* BAR), DIAMETRO NOMINAL DE 100 MM, CONEXAO DE 1/2" (UN)**

VALOR:	150,00
--------	--------

**10.1. C1621 - LETREIRO - LETRA EM PAREDES (UN)**

MAO DE OBRA	QUANTIDADE	UNID	COEFICIENTE	PREÇO UNITÁRIO	TOTAL
I0045	AJUDANTE DE PINTOR	SEINFRA	H	0,25000000	16,77
I2395	PINTOR	SEINFRA	H	0,35000000	20,77
TOTAL MAO DE OBRA:					11,48

MATERIAL	QUANTIDADE	UNID	COEFICIENTE	PREÇO UNITÁRIO	TOTAL
I1347	LIXA PARA MADEIRA/MASSA	SEINFRA	UN	0,50000000	0,55
I1490	LÍQUIDO SELADOR PARA PINTURA LATEX	SEINFRA	L	0,07000000	12,08
I1513	MASSA CORRIDA A BASE DE PVA	SEINFRA	KG	0,30000000	2,92
I2096	TINTA LATEX	SEINFRA	L	0,08000000	21,25
TOTAL MATERIAL:					3,71
VALOR:					15,16

**10.2. C1279 - ESMALTE DUAS DEMÃOS EM ESQUADRIAS DE FERRO (M2)**

MAO DE OBRA	QUANTIDADE	UNID	COEFICIENTE	PREÇO UNITÁRIO	TOTAL

I0045	AJUDANTE DE PINTOR	SEINFRA	H	0,80000000	16,77	13,42
I2395	PINTOR	SEINFRA	H	0,80000000	20,77	16,62
					TOTAL MAO DE OBRA:	30,04
<b>MATERIAL</b>						
I0035	AGUARRAZ MINERAL	SEINFRA	L	0,03000000	17,19	0,52
I1100	ESMALTE SINTETICO	SEINFRA	L	0,16000000	24,99	4,00
I1346	LIXA PARA FERRO	SEINFRA	UN	0,30000000	1,69	0,51
I2293	ZARCÃO	SEINFRA	L	0,12000000	22,58	2,71
					TOTAL MATERIAL:	7,74
					VALOR:	37,76

P M S B  
ELS N° 372

<b>10.3. C1280 - ESMALTE DUAS DEMÃOS EM ESQUADRIAS DE MADEIRA (M2)</b>						
<b>MAO DE OBRA</b>						
I0045	AJUDANTE DE PINTOR	SEINFRA	H	0,35000000	16,77	5,87
I2395	PINTOR	SEINFRA	H	0,40000000	20,77	8,31
					TOTAL MAO DE OBRA:	14,18
<b>MATERIAL</b>						
I0035	AGUARRAZ MINERAL	SEINFRA	L	0,04000000	17,19	0,69
I1100	ESMALTE SINTETICO	SEINFRA	L	0,16000000	24,99	4,00
I1199	FUNDO BRANCO FOSCO NIVELADOR P/ MADEIRAS	SEINFRA	L	0,13000000	12,68	1,65
I1347	LIXA PARA MADEIRA/MASSA	SEINFRA	UN	0,40000000	0,55	0,22
					TOTAL MATERIAL:	6,56
					VALOR:	20,73

<b>10.4. C1615 - LATEX DUAS DEMÃOS EM PAREDES INTERNAS S/MASSA (M2)</b>						
<b>MAO DE OBRA</b>						
I0045	AJUDANTE DE PINTOR	SEINFRA	H	0,35000000	16,77	5,87
I2395	PINTOR	SEINFRA	H	0,40000000	20,77	8,31
					TOTAL MAO DE OBRA:	14,18
<b>MATERIAL</b>						
I1347	LIXA PARA MADEIRA/MASSA	SEINFRA	UN	0,25000000	0,55	0,14
I1490	LÍQUIDO SELADOR PARA PINTURA LATEX	SEINFRA	L	0,12000000	12,08	1,45
I2096	TINTA LATEX	SEINFRA	L	0,17000000	21,25	3,61
					TOTAL MATERIAL:	5,20
					VALOR:	19,38

<b>10.5. C2461 - TEXTURA ACRÍLICA 1 DEMÃO EM PAREDES EXTERNAS (M2)</b>						
<b>MAO DE OBRA</b>						
I0045	AJUDANTE DE PINTOR	SEINFRA	H	0,20000000	16,77	3,35
I2395	PINTOR	SEINFRA	H	0,30000000	20,77	6,23
					TOTAL MAO DE OBRA:	9,58
<b>MATERIAL</b>						
I1856	SELADOR ACRÍLICO	SEINFRA	L	0,19000000	13,32	2,53
I2079	TEXTURA ACRÍLICA	SEINFRA	KG	0,31000000	7,63	2,97
					TOTAL MATERIAL:	4,90
					VALOR:	14,48

<b>10.6. C3487 - APLICAÇÃO DE LIQUIBRILHO SOBRE PINTURAS, DUAS DEMÃOS (M2)</b>						
<b>MAO DE OBRA</b>						
I0045	AJUDANTE DE PINTOR	SEINFRA	H	0,18000000	16,77	3,02
I2395	PINTOR	SEINFRA	H	0,20000000	20,77	4,15
					TOTAL MAO DE OBRA:	7,17
<b>MATERIAL</b>						
I1347	LIXA PARA MADEIRA/MASSA	SEINFRA	UN	1,00000000	0,55	0,55
I6165	LIQUIBRILHO INCOLOR	SEINFRA	L	0,48000000	17,15	8,23
					TOTAL MATERIAL:	8,78
					VALOR:	15,95

<b>10.7. COMP-SBPA - PINTURA ARTÍSTICA EM PAREDES COM GRAFITE (M2) (M2)</b>						
<b>MAO DE OBRA</b>						
I0045	AJUDANTE DE PINTOR	SEINFRA	H	0,90000000	16,77	15,09
I2395	PINTOR	SEINFRA	H	0,90000000	20,77	18,69
					TOTAL MAO DE OBRA:	33,78
<b>MATERIAL</b>						
I2095	TINTA GRAFITE	SEINFRA	L	0,21000000	26,70	5,61

I1488	LÍQUIDO PREPARADOR DE SUPERFÍCIES	SEINFRA	L	0,12000000	11,91	1,43
I1347	LIXA PARA MADEIRA/MASSA	SEINFRA	UN	0,25000000	0,55	0,14
I2097	TINTA LATEX ACRÍLICA	SEINFRA	B	0,17000000	24,59	4,16
					TOTAL MATERIAL:	11,36
					VALOR:	45,14

FLS Nº 373

### 10.8. C1907 - PINTURA DE PISO INTERNO/EXTERNO. C/TINTA BASE RESINA ACRÍLICA-QUARTZO.2 DEMÃOS (M2)

MAO DE OBRA		FONTE	UNID	COEFICIENTE	PREÇO UNITÁRIO	TOTAL
I2395	PINTOR	SEINFRA	H	0,50000000	20,77	10,39
I2543	SERVENTE	SEINFRA	H	0,40000000	15,55	6,22
					TOTAL MAO DE OBRA:	16,61
MATERIAL		FONTE	UNID	COEFICIENTE	PREÇO UNITÁRIO	TOTAL
I0154	ÁCIDO MURIÁTICO	SEINFRA	L	0,05000000	5,44	0,27
I2085	TINTA ACRÍLICA C/QUARTZO P/PISO	SEINFRA	L	0,21000000	13,23	2,78
					TOTAL MATERIAL:	3,05
					VALOR:	19,66

### 11.1. C0229 - ÁRVORES ORNAMENTAIS EM GERAL. C/ ALTURA MÉDIA DE 2.50M.EXCETO PALMÁCEAS (UN)

MAO DE OBRA		FONTE	UNID	COEFICIENTE	PREÇO UNITÁRIO	TOTAL
I1277	JARDINEIRO	SEINFRA	H	0,58300000	18,95	11,05
					TOTAL MAO DE OBRA:	11,05
MATERIAL		FONTE	UNID	COEFICIENTE	PREÇO UNITÁRIO	TOTAL
I0143	ARVORE ORNAMENTAL	SEINFRA	UN	1,00000000	37,67	37,67
					TOTAL MATERIAL:	37,67
					VALOR:	48,72

### 11.2. I2082 - TIJOLO MACIÇO COMUM (UN)

VALOR:	0,58
--------	------

### 11.3. C2035 - PREPARO E SUBSTITUIÇÃO DE TERRA PIPLANTAÇÃO (M3)

MAO DE OBRA		FONTE	UNID	COEFICIENTE	PREÇO UNITÁRIO	TOTAL
I2543	SERVENTE	SEINFRA	H	1,69600000	15,55	26,37
					TOTAL MAO DE OBRA:	26,37
MATERIAL		FONTE	UNID	COEFICIENTE	PREÇO UNITÁRIO	TOTAL
I0030	ADUBO MINERAL (10-10-10NPK)	SEINFRA	KG	1,00000000	4,07	4,07
I0031	ADUBO ORGANICO CURTIDO (ESTERCO)	SEINFRA	M3	0,10000000	156,56	15,66
I0444	CALCARIO DOLOMITICO	SEINFRA	KG	1,00000000	0,09	0,09
I2077	TERRA VEGETAL	SEINFRA	M3	0,90000000	107,14	96,43
					TOTAL MATERIAL:	116,25
					VALOR:	142,61

### TOTEM.001/2021 - TOTEM DE COMUNICAÇÃO VISUAL (UN)

MAO DE OBRA		FONTE	UNID	COEFICIENTE	PREÇO UNITÁRIO	TOTAL
I2312	ELETRICISTA	SEINFRA	H	1,00000000	20,77	20,77
I1530	MONTADOR	SEINFRA	H	1,00000000	20,77	20,77
					TOTAL MAO DE OBRA:	41,54
MATERIAL		FONTE	UNID	COEFICIENTE	PREÇO UNITÁRIO	TOTAL
I0356	CABO ISOLADO PVC 750V 2,5 MM2	SEINFRA	M	3,00000000	1,96	5,88
I0419	CAIXA ESTAMPADA 3"X3", 4"X2", 4"X4" - CHAPA 18	SEINFRA	UN	1,00000000	1,76	1,76
I0957	CURVA DE PVC RIGIDO PARA ELETRODUTO DE 3/4"	SEINFRA	UN	1,00000000	2,02	2,02
I1075	ELETRODUTO DE PVC RIGIDO 3/4"	SEINFRA	M	1,00000000	3,50	3,50
I8626	FOLHA DE ADESIVO SILICONADO EM ALTO RELEVO	SEINFRA	M2	0,90000000	48,95	44,06
					TOTAL MATERIAL:	57,22
SERVICO		FONTE	UNID	COEFICIENTE	PREÇO UNITÁRIO	TOTAL
C2784	ESCAVAÇÃO MANUAL SOLO DE 1A.CAT. PROF. ATÉ 1.50m	SEINFRA	M3	0,11000000	41,21	4,53
C4301	FORMA PARA CONCRETO "IN LOCO", INCLUSIVE DESFORMA	SEINFRA	M2	0,46000000	117,27	53,94
C4291	CONCRETO MOLDADO "IN LOCO" FCK ACIMA DE 10 MPa, INCLUSIVE LANÇAMENTO E CURA	SEINFRA	M3	0,05600000	653,36	36,59
C4065	GRANITO POLIDO E=2cm, CINZA, ARGAMASSA DE CIMENTO E AREIA 1:4, C/ REJUNTAMENTO	SEINFRA	M2	0,39000000	305,61	119,19
C2222	REVESTIMENTO METÁLICO, TIPO "REYNOBOND" DUAS CHAPAS	SEINFRA	M2	2,31000000	536,47	1.239,25
060560	FITA DE LED SILICONADA, 60 LEDS POR METRO, POTÊNCIA 4,8 W/M	SBC	M	2,30000000	45,72	105,16
					TOTAL SERVICOS:	1.558,66
					VALOR:	1.657,42

11.5. C1430 - GRAMA EM PLACAS E=6 CM FORNECIMENTO E PLANTIO (M2)

MAO DE OBRA		FONTE	UNID	COEFICIENTE	PREÇO UNITÁRIO	TOTAL
10037	AJUDANTE	SEINFRA	H	0,20780000	16,77	3,48
TOTAL MAO DE OBRA:						3,48
MATERIAL		FONTE	UNID	COEFICIENTE	PREÇO UNITÁRIO	TOTAL
11225	GRAMA TIPO BATATAIS EM PLACA	SEINFRA	M2	0,80000000	6,42	5,78
12077	TERRA VEGETAL	SEINFRA	M3	0,07500000	107,14	8,04
TOTAL MATERIAL:						13,82
VALOR:						17,30

P M  
S B  
FLS N° 374  
OP

11.6. C0112 - ARBUSTOS ORNAMENTAIS EM GERAL. C/ ALTURA MÍNIMA DE 50CM (UN)

MAO DE OBRA		FONTE	UNID	COEFICIENTE	PREÇO UNITÁRIO	TOTAL
11277	JARDINEIRO	SEINFRA	H	0,16860000	18,95	3,21
TOTAL MAO DE OBRA:						3,21
MATERIAL		FONTE	UNID	COEFICIENTE	PREÇO UNITÁRIO	TOTAL
10105	ARBUSTO ORNAMENTAL	SEINFRA	UN	1,00000000	34,93	34,93
TOTAL MATERIAL:						34,93
VALOR:						38,14

11.7. 00038641 - MUDA DE PALMEIRA, ARECA, H= \*1,50\* CM (UN)

VALOR:	150,86
--------	--------

. C3447 - LIMPEZA DE PISO EM ÁREA URBANIZADA (M2)

MAO DE OBRA		FONTE	UNID	COEFICIENTE	PREÇO UNITÁRIO	TOTAL
12543	SERVENTE	SEINFRA	H	0,07500000	15,55	1,17
TOTAL MAO DE OBRA:						1,17
VALOR:						1,17

  
Rosane Costa Marques Aragão  
ENGENHEIRA CIVIL  
CREA 52670  
RND 0612820335



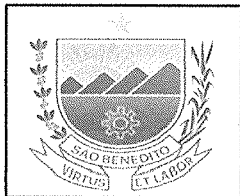

### RELATÓRIO ANALÍTICO - COMPOSIÇÕES PRÓPRIAS

<b>OBRA:</b>	CENTRO DE REFERÊNCIA DE ASSISTÊNCIA SOCIAL DAMIÃO JORGE NETO	<b>DATA :</b>	09/06/2021	<b>BDI :</b>	21,22%	
<b>DESCRIÇÃO:</b>	CENTRO DE REFERÊNCIA DE ASSISTÊNCIA SOCIAL DAMIÃO JORGE NETO	<b>FONTE</b>	<b>VERSÃO</b>	<b>HORA</b>	<b>MES</b>	<b>REF.</b>
<b>LOCAL:</b>	BAIRRO CHORA, SÃO BENEDITO - CE	SBC	2021/09 - Fortaleza	112,76%	-	09/2021
<b>CLIENTE:</b>	PREFEITURA MUNICIPAL DE SÃO BENEDITO - CE	SEINFRA	027.1 COM DESONERAÇÃO	83,85%	47,76%	05/2021
		SINAPI	2021/08 COM DESONERAÇÃO	83,85%	47,76%	09/2021
			COMPOSIÇÕES PRÓPRIAS	0,00%	0,00%	

#### COMP-SBPA - PINTURA ARTÍSTICA EM PAREDES COM GRAFITE (M2) (M2)

MAO DE OBRA		FONTE	UNID	COEFICIENTE	PREÇO UNITÁRIO	TOTAL
I0045	AJUDANTE DE PINTOR	SEINFRA	H	0,90000000	16,77	15,09
I2395	PINTOR	SEINFRA	H	0,90000000	20,77	18,69
<b>TOTAL MAO DE OBRA:</b>						<b>33,78</b>

MATERIAL		FONTE	UNID	COEFICIENTE	PREÇO UNITÁRIO	TOTAL
I2095	TINTA GRAFITE	SEINFRA	L	0,21000000	26,70	5,61
I1488	LÍQUIDO PREPARADOR DE SUPERFÍCIES	SEINFRA	L	0,12000000	11,91	1,43
I1347	LIXA PARA MADEIRA/MASSA	SEINFRA	UN	0,25000000	0,55	0,14
I2097	TINTA LATEX ACRÍLICA	SEINFRA	L	0,17000000	24,59	4,18
<b>TOTAL MATERIAL:</b>						<b>11,38</b>
<b>VALOR:</b>						<b>45,14</b>

#### TOTEM.001/2021 - TOTEM DE COMUNICAÇÃO VISUAL (UN)

MAO DE OBRA		FONTE	UNID	COEFICIENTE	PREÇO UNITÁRIO	TOTAL
I2312	ELETRICISTA	SEINFRA	H	1,00000000	20,77	20,77
I1530	MONTADOR	SEINFRA	H	1,00000000	20,77	20,77
<b>TOTAL MAO DE OBRA:</b>						<b>41,54</b>

MATERIAL		FONTE	UNID	COEFICIENTE	PREÇO UNITÁRIO	TOTAL
I0356	CABO ISOLADO PVC 750V 2,5 MM2	SEINFRA	M	3,00000000	1,96	5,88
I0419	CAIXA ESTAMPADA 3"X3", 4"X2", 4"X4" - CHAPA 18	SEINFRA	UN	1,00000000	1,76	1,76
I0957	CURVA DE PVC RIGIDO PARA ELETRODUTO DE 3/4"	SEINFRA	UN	1,00000000	2,02	2,02
I1075	ELETRODUTO DE PVC RIGIDO 3/4"	SEINFRA	M	1,00000000	3,50	3,50
I8626	FOLHA DE ADESIVO SILICONADO EM ALTO RELEVO	SEINFRA	M2	0,90000000	48,95	44,06
<b>TOTAL MATERIAL:</b>						<b>57,22</b>

SERVICO		FONTE	UNID	COEFICIENTE	PREÇO UNITÁRIO	TOTAL
C2784	ESCAVAÇÃO MANUAL SOLO DE 1A.CAT. PROF. ATÉ 1.50m	SEINFRA	M3	0,11000000	41,21	4,53
C4301	FORMA PARA CONCRETO "IN LOCO", INCLUSIVE DESFORMA	SEINFRA	M2	0,46000000	117,27	53,94
C4291	CONCRETO MOLDADO "IN LOCO" FCK ACIMA DE 10 MPa, INCLUSIVE LANÇAMENTO E CURA	SEINFRA	M3	0,05600000	653,36	36,59
C4065	GRANITO POLIDO E=2cm, CINZA, ARGAMASSA DE CIMENTO E AREIA 1:4, C/ REJUNTAMENTO	SEINFRA	M2	0,39000000	305,61	119,19
C2222	REVESTIMENTO METÁLICO, TIPO "REYNOBOND" DUAS CHAPAS	SEINFRA	M2	2,31000000	536,47	1.239,25
060560	FITA DE LED SILICONADA, 60 LEDS POR METRO, POTÊNCIA 4,8 W/M	SBC	M	2,30000000	45,72	105,16
<b>TOTAL SERVICIO:</b>						<b>1.558,66</b>
<b>VALOR:</b>						<b>1.657,42</b>

  
Rosane Costa Marques Aragão  
ENGENHEIRA CIVIL  
CREA 52670  
RMP 0612820835



## COMPOSIÇÃO DO BDI

	OBRA:	CENTRO DE REFERÊNCIA DE ASSISTÊNCIA SOCIAL DAMIÃO JORGE NETO	DATA : 09/06/2021	BDI: 21,22%			
	DESCRIÇÃO:	CENTRO DE REFERÊNCIA DE ASSISTÊNCIA SOCIAL DAMIÃO JORGE NETO	FONTE	VERSÃO	HORA	MES	REF.
	LOCAL:	BAIRRO CHORA, SÃO BENEDITO - CE	SBC	2021/09 - Fortaleza	112,76%	-	09/2021
	CLIENTE:	PREFEITURA MUNICIPAL DE SÃO BENEDITO - CE	SEINFRA	027.1 COM DESONERAÇÃO	83,85%	47,76%	09/2021
			SINAPI	2021/08 COM DESONERAÇÃO	83,85%	47,76%	09/2021
				COMPOSIÇÕES PRÓPRIAS	0,00%	0,00%	

COD	DESCRIÇÃO	%
<b>BENEFÍCIOS</b>		
S + G	Seguro Garantia	0,57
L	Lucro	4,00
	<b>TOTAL</b>	<b>4,57</b>

<b>DESPESAS INDIRECTAS</b>		
AC	Administração Central	3,00
DF	Despesas Financeiras	0,71
R	Riscos	1,00
	<b>TOTAL</b>	<b>4,71</b>

<b>I IMPOSTOS</b>		
	COFINS	3,00
	ISS	2,00
	PIS	0,65
	CPRB (2%, APENAS QUANDO TIVER DESONERAÇÃO INSS)	4,00
	<b>TOTAL</b>	<b>9,65</b>

BDI = 21,22%

$$(((1+AC+R+S+G)*(1+DF)*(1+L))/(1-I))-1$$



  
 Rosane Costa Marques Aragão  
 ENGENHEIRA CIVIL  
 CREA 52670  
 DND 0612820335

TABELA DE ENCARGOS SOCIAIS				
	OBRA:	CENTRO DE REFERÊNCIA DE ASSISTÊNCIA SOCIAL DAMIÃO JORGE NETO	DATA : 09/06/2021	BDI : 21,22%
	DESCRIÇÃO:	CENTRO DE REFERÊNCIA DE ASSISTÊNCIA SOCIAL DAMIÃO JORGE NETO	FONTE	VERSÃO
	LOCAL:	BAIRRO CHORA, SÃO BENEDITO - CE	SBC	2021/09 - Fortaleza
	CLIENTE:	PREFEITURA MUNICIPAL DE SÃO BENEDITO - CE	SEINFRA	027.1 COM DESONERAÇÃO
			SINAPI	2021/08 COM DESONERAÇÃO
				COMPOSIÇÕES PRÓPRIAS
				0,00% 0,00%

COD	DESCRIÇÃO	HORA %	MES %
-----	-----------	--------	-------

A		GRUPO A	
A1	INSS	0,00	0,00
A2	SESI	1,50	1,50
A3	SENAI	1,00	1,00
A4	IN CRA	0,20	0,20
A5	SEBRAE	0,60	0,60
A6	Salário Educação	2,50	2,50
A7	Seguro Contra Acidentes de Trabalho	3,00	3,00
A8	FGTS	8,00	8,00
A9	SECONCI	0,00	0,00
<b>TOTAL</b>		<b>16,80</b>	<b>16,80</b>

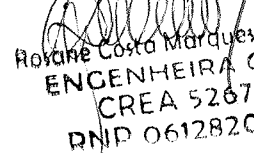
B		GRUPO B	
B1	Repouso Semanal Remunerado	17,84	0,00
B2	Feridos	3,71	0,00
B3	Auxílio - Enfermidade	0,87	0,67
B4	13º Salário	10,80	8,33
B5	Licença PaternidadeE	0,07	0,06
B6	Faltas Justificadas	0,72	0,56
B7	Dias de Chuvas	1,55	0,00
B8	Auxílio Acidente de Trabalho	0,11	0,08
B9	Férias Gozadas	8,71	6,73
B10	Salário Maternidade	0,03	0,03
<b>TOTAL</b>		<b>44,41</b>	<b>16,46</b>

C		GRUPO C	
C1	Aviso Prévio Indenizado	5,40	4,17
C2	Aviso Prévio Trabalhado	0,13	0,10
C3	Férias Indenizadas	4,85	3,75
C4	Depósito Rescisão Sem Justa Causa	3,90	3,01
C5	Indenização Adicional	0,45	0,35
<b>TOTAL</b>		<b>14,73</b>	<b>11,38</b>

D		GRUPO D	
D1	Reincidência de Grupo A sobre Grupo B	7,46	2,77
D2	Reincidência de Grupo A sobre Aviso Prévio Trabalhado e Reincidência do FGTS sobre Aviso Prévio Indenizado	0,45	0,35
<b>TOTAL</b>		<b>7,91</b>	<b>3,12</b>

Horista = 83,85%  
Mensalista = 47,76%

A + B + C + D

Rosane Costa Marques  
ENGENHEIRA CIVIL  
CREA 52670  
RMP 0612820335

*RP*

TABELA DE ENCARGOS SOCIAIS				
	<b>OBRA:</b>	CENTRO DE REFERÊNCIA DE ASSISTÊNCIA SOCIAL DAMIÃO JORGE NETO	<b>DATA :</b>	09/06/2021
	<b>DESCRIÇÃO:</b>	CENTRO DE REFERÊNCIA DE ASSISTÊNCIA SOCIAL DAMIÃO JORGE NETO	<b>BDI :</b>	21,22%
	<b>LOCAL:</b>	BAIRRO CHORA, SÃO BENEDITO - CE	<b>FONTE</b>	<b>VERSÃO</b>
	<b>CLIENTE:</b>	PREFEITURA MUNICIPAL DE SÃO BENEDITO - CE	SBC	2021/09 - Fortaleza
			SEINFRA	027 1 COM DESONERAÇÃO
			SINAPI	2021/03 COM DESONERAÇÃO
				COMPOSIÇÕES PRÓPRIAS
			<b>HORA</b>	<b>MES</b>
			112,76%	-
			83,85%	47,76%
			83,85%	47,76%
			0,00%	0,00%
			<b>REF.</b>	
				09/2021
				05/2021
				09/2021

COD	DESCRIÇÃO	HORA %	MES %
<b>A</b>	<b>GRUPO A</b>		
A1	INSS	20,00	20,00
A2	SESI	1,50	1,50
A3	SENAI	1,00	1,00
A4	INCRA	0,20	0,20
A5	SEBRAE	0,60	0,60
A6	Salário Educação	2,50	2,50
A7	Seguro Contra Acidentes de Trabalho	3,00	3,00
A8	FGTS	8,00	8,00
A9	SECONCI	0,00	0,00
	<b>TOTAL</b>	<b>36,80</b>	<b>36,80</b>

<b>B</b>	<b>GRUPO B</b>		
B1	Repouso Semanal Remunerado	17,84	0,00
B2	Feridos	3,71	0,00
B3	Auxílio - Enfermidade	0,87	0,67
B4	13º Salário	10,80	8,33
B5	Licença Paternidade	0,07	0,06
B6	Faltas Justificadas	0,72	0,56
B7	Dias de Chuvas	1,55	0,00
B8	Auxílio Acidente de Trabalho	0,11	0,08
B9	Férias Gozadas	8,71	6,73
B10	Salário Maternidade	0,03	0,03
	<b>TOTAL</b>	<b>44,41</b>	<b>16,46</b>

<b>C</b>	<b>GRUPO C</b>		
C1	Aviso Prévio Indenizado	5,40	4,17
C2	Aviso Prévio Trabalhado	0,13	0,10
C3	Férias Indenizadas	4,85	3,75
C4	Depósito Rescisão Sem Justa Causa	3,90	3,01
C5	Indenização Adicional	0,45	0,35
	<b>TOTAL</b>	<b>14,73</b>	<b>11,38</b>

<b>D</b>	<b>GRUPO D</b>		
D1	Reincidência de Grupo A sobre Grupo B	16,34	6,06
D2	Reincidência de Grupo A sobre Aviso Prévio Trabalhado e Reincidência do FGTS sobre Aviso Prévio Indenizado	0,48	0,37
	<b>TOTAL</b>	<b>16,82</b>	<b>6,43</b>

Horista = 112,76%  
Mensalista = 71,07%

A + B + C + D

*Rosângela Costa Marques Aragão*  
Rosângela Costa Marques Aragão  
ENGENHEIRA CIVIL  
CREA 52670  
DMD 0612820335

MEMÓRIAS DE CÁLCULO		DATA : 09/06/2021	EDI : 21,22%			
<b>OBRA:</b>	CENTRO DE REFERÊNCIA DE ASSISTÊNCIA SOCIAL DAMIÃO JORGE NETO	<b>FONTE</b>	<b>VERSÃO</b>	<b>HORA</b>	<b>MES</b>	<b>REF.</b>
<b>DESCRIÇÃO:</b>	CENTRO DE REFERÊNCIA DE ASSISTÊNCIA SOCIAL DAMIÃO JORGE NETO	SBC	2021/09 - Fortaleza	112,76%	-	09/2021
<b>LOCAL:</b>	BAIRRO CHORA, SÃO BENEDITO - CE	SEINFRA	027.1 COM DESONERAÇÃO	83,85%	47,76%	05/2021
<b>CLIENTE:</b>	PREFEITURA MUNICIPAL DE SÃO BENEDITO - CE	SINAPI	2021/08 COM DESONERAÇÃO	83,85%	47,76%	09/2021
			COMPOSIÇÕES PRÓPRIAS	0,00%	0,00%	

**1.1. C4541 - PLACA PADRÃO DE OBRA, TIPO BANNER (M2)**

	C	H	QTD	
PLACA DE OBRA	C*H	1,50000000	2,00000000	3,00
				3,00

**1.2. C1043 - DEMOLIÇÃO DE ALVENARIA DE TIJOLOS S/ REAPROVEITAMENTO (M3)**

	C	H	L	QTD	
ABERTURA DE PORTA AUDITÓRIO	C*H*L	0,60000000	2,10000000	0,15000000	0,19
ABERTURA DE PORTA DEPÓSITO	C*H*L	0,60000000	2,10000000	0,15000000	0,19
					0,38

**1.3. C1074 - DEMOLIÇÃO DE REVESTIMENTO C/CERÂMICAS (M2)**

	H	P	QNT	QTD	
WC 1	H*P*QNT	1,80000000	6,68000000	1,00000000	12,02
WC FUNC	H*P*QNT	1,80000000	7,04000000	1,00000000	12,67
COZINHA	H*P*QNT	1,80000000	11,99000000	1,00000000	21,58
					46,27

**1.4. C1064 - DEMOLIÇÃO DE PISO CERÂMICO (M2)**

	A	QTD	
WC 1	A	2,52000000	2,52
HALL DE ENTRADA	A	29,31000000	29,31
SALA 1	A	17,40000000	17,40
SALA 2	A	8,37000000	8,37
SALA 3	A	8,90000000	8,90
SALA 4	A	11,65000000	11,65
COZINHA	A	11,99000000	11,99
WC FUN	A	2,90000000	2,90
DML	A	3,01000000	3,01
PALCO	A	15,15000000	15,15
AUDITORIO	A	43,68000000	43,68
CORREDOR	A	8,79000000	8,79
			163,67

**1.5. C1061 - DEMOLIÇÃO DE LOUÇA SANITÁRIA (UN)**

	QNT	QTD	
WC 1	QNT	2,00000000	2,00
			2,00

**1.6. C1066 - DEMOLIÇÃO DE PISO CIMENTADO SOBRE LASTRO DE CONCRETO (M2)**

	C	HM	L	QTD	
RAMPA	C*L*HM	2,40000000	0,50000000	2,00000000	2,40
CALÇADA /ESTACIONAMENTO	C*L*HM	13,23000000	0,30000000	1,20000000	4,76
					7,16

**1.7. C0702 - CARGA MANUAL DE ENTULHO EM CAMINHÃO BASCULANTE (M3)**

	A	E	TX	VOL	QTD	
DEMOLIÇÃO DE ALVENARIA	VOL*TX	0,00000000	0,00000000	1,30000000	0,38000000	0,49
DEMOLIÇÃO DE PISO CERÂMICO	TX*A*E	163,71000000	0,05000000	1,30000000	0,00000000	10,64
DEMOLIÇÃO DE REVESTIMENTO	TX*A*E	46,27800000	0,15000000	1,30000000	0,00000000	9,02
DEMOLIÇÃO DE PISO CIMENTADO	TX*A*E	7,16280000	0,10000000	1,30000000	0,00000000	0,83
						21,08

**1.8. C2533 - TRANSPORTE DE MATERIAL, EXCETO ROCHA EM CAMINHÃO ATÉ 5 KM (M3)**

	V	QTD	
VOLUME DE CARGA	V	20,98000000	20,98

*ep*

		20,88
--	--	-------

**1.9. C2210 - RETIRADA DE PORTAS E JANELAS, INCLUSIVE BATESENTES (M2)**

		C	H	QNT	QTD
PORTA 60	C*H*QNT	0,60000000	2,10000000	1,00000000	1,26
JANELA SALA 2	C*H*QNT	0,50000000	0,50000000	1,00000000	0,25
PORTAS 70 - SALA 2 E 3	C*H*QNT	0,70000000	2,10000000	2,00000000	2,94
					4,45

**1.10. C1070 - DEMOLIÇÃO DE REVESTIMENTO C/ARGAMASSA (M2)**

		C	H	QTD
CONTORNO DO PRÉDIO - BLOCO SALA DOS PROF.	C*H	28,20000000	1,00000000	28,20
				28,20

**2.1. C2781 - ESCAVAÇÃO MANUAL SOLO DE 1A CAT. PROF. DE 1.51 a 3.00m (M3)**

		C	H	L	QNT	QTD
ESCAVAÇÃO DE FUNDAÇÃO DE PILARES	C*H*L*QNT	0,80000000	0,50000000	0,80000000	2,00000000	0,64
PAREDES DEPOSITO E CASA DE GÁS	C*H*L	9,03000000	0,30000000	8,50000000	0,00000000	23,03
FUNDAÇÃO MURO GRANJA	C*H*L	22,71000000	0,30000000	0,40000000	0,00000000	2,73
FUNDAÇÃO MURO FUNDO	C*H*L	28,58000000	0,30000000	0,40000000	0,00000000	3,43
MURO DIVISORIO ECOPONTO	C*H*L	9,30000000	0,30000000	0,50000000	0,00000000	1,40
MURETA DA FACHADA	C*H*L	44,09000000	0,30000000	0,50000000	0,00000000	6,61
						37,84

**2.2. C4291 - CONCRETO MOLDADO "IN LOCO" FCK ACIMA DE 10 MPa, INCLUSIVE LANÇAMENTO E CURA (M3)**

		C	H	L	QNT	QTD
PILARES	C*H*L*QNT	0,60000000	0,40000000	0,60000000	19,00000000	2,74
						2,74

**2.3. C0216 - ARMADURA CA-50A MÉDIA D= 6,3 A 10,0mm (KG)**

		TX	V	QTD
VOLUME DE CONCRETO	V*TX	80,00000000	2,74000000	219,20
				219,20

**2.4. C0330 - ATERRO C/COMPACTAÇÃO MANUAL S/CONTROLE, MAT. C/AQUISIÇÃO (M3)**

		A	H	QTD
DEP COZINHA	A*H	3,44000000	0,20000000	0,69
CASA DE GÁS	A*H	1,35000000	0,20000000	0,27
RAMPA	A*H	7,35000000	0,10000000	0,74
				1,70

**2.5. C0056 - ALVENARIA DE EMBASAMENTO DE TIJOLO FURADO, C/ ARGAMASSA MISTA C/ CAL HIDRATADA (1:2:8) (M3)**

		C	H	L	QNT	QTD
PAREDES DEPOSITO E CASA DE GÁS	C*H*L	8,50000000	0,50000000	0,50000000	0,00000000	2,13
MURETA PARA GRADIL	C*H*L	49,33000000	0,30000000	0,30000000	0,00000000	4,44
MURO DE FUNDO	C*H*L	28,58000000	0,30000000	0,30000000	0,00000000	2,57
MURO GRANJA	C*H*L	22,71000000	0,30000000	0,30000000	0,00000000	2,04
MURO DIVISORIO ECOPONTO	C*H*L	9,30000000	0,20000000	0,50000000	0,00000000	0,93
						12,11

**2.6. C0089 - ANEL DE IMPERMEABILIZAÇÃO C/ARMAÇÃO EM FERRO (M3)**

		C	H	L	QNT	QTD
PAREDES NOVAS	C*H*L	8,50000000	0,20000000	0,15000000	0,00000000	0,26
MURO DE FUNDO	C*H*L	28,58000000	0,20000000	0,15000000	0,00000000	0,86
MURO GRANJA	C*H*L	22,71000000	0,20000000	0,15000000	0,00000000	0,68
						1,80

**3.1. C1401 - FORMA DE TÁBUAS DE 1" DE 3A. P/SUPERESTRUTURA - UTIL. 2 X (M2)**

		C	H	QNT	QTD
PILARES	H*C*QNT	0,71000000	3,20000000	9,00000000	20,45
					20,45

**3.2. C4291 - CONCRETO MOLDADO "IN LOCO" FCK ACIMA DE 10 MPa, INCLUSIVE LANÇAMENTO E CURA (M3)**

*C* *g*

	A	C	H	L	QNT	QTD	
PILARES P1	H*C*QNT*L	0,00000000	0,20000000	3,50000000	0,15000000	19,00000000	2,00
							2,00

3.3. C0216 - ARMADURA CA-50A MÉDIA D= 6,3 A 10,0mm (KG)

	TX	V	QTD	
PILARES	V*TX	88,00000000	2,00000000	176,00
				176,00

3.4. C4420 - LAJE PRÉ-FABRICADA P/ FÔRRO - VÃO ACIMA DE 4,01 m (M2)

	A	QTD	
DEPÓSITO	A	3,44000000	3,44
CSA DE GAS	A	1,35000000	1,35
			4,79

4.1. C2666 - VERGA RETA DE CONCRETO ARMADO (M3)

	C	H	L	QNT	QTD	
JANELA J6	QNT*C*H*L	1,60000000	0,10000000	0,15000000	1,00000000	0,02
PORTAS P4	QNT*C*H*L	1,20000000	0,10000000	0,15000000	2,00000000	0,04
PORTAS P6	QNT*C*H*L	1,40000000	0,10000000	0,15000000	1,00000000	0,02
						0,08

4.2. C0073 - ALVENARIA DE TIJOLO CERÂMICO FURADO (9x19x19)cm C/ARGAMASSA MISTA DE CAL HIDRATADA ESP.=10cm (1:2:8) (M2)

	C	H	QTD	
PAREDES NOVAS	C*H	8,50000000	3,20000000	27,20
FECHAMENTO DE PORTA	C*H	0,60000000	2,10000000	1,26
MURETA	C*H	49,33000000	0,50000000	24,67
MURO GRANJA	C*H	22,71000000	2,50000000	56,78
MURO FUNDO	C*H	28,58000000	2,50000000	71,45
				181,36

4.3. C4507 - PAREDE DE BLOCO DE GESSO STAND, INCLUSIVE EMASSAMENTO - FORNECIMENTO E EXECUÇÃO (M2)

	C	H	QTD	
PAREDE DO ANTIGO PALCO	C*H	4,53000000	3,00000000	13,58
				13,58

5.1. C0776 - CHAPISCO C/ ARGAMASSA DE CIMENTO E AREIA S/PENEIRAR TRAÇO 1:3 ESP.= 5mm P/ PAREDE (M2)

	C	F	H	QTD	
PAREDES NOVAS	C*H*F	8,50000000	2,00000000	3,20000000	54,40
FECHAMENTO DE PORTA	C*H*F	0,60000000	2,00000000	2,10000000	2,52
MURETA	C*H*F	49,33000000	2,00000000	0,50000000	49,33
O GRANJA	C*H*F	28,58000000	1,00000000	2,50000000	71,45
MURO FUNDO	C*H*F	22,71000000	1,00000000	2,50000000	56,78
MURO DIVISORIA ECOPONTO	C*H*F	9,30000000	2,00000000	2,50000000	46,50
CONTORNO PREDIO	C*H*F	28,20000000	1,00000000	1,00000000	28,20
					309,18

5.2. C1220 - EMBOÇO C/ ARGAMASSA DE CIMENTO E AREIA S/ PENEIRAR, TRAÇO 1:3 (M2)

	C	F	H	QNT	QTD	
WC 1	C*H*QNT*F	6,68000000	1,00000000	1,80000000	1,00000000	12,02
WC FUNC	C*H*QNT*F	7,04000000	1,00000000	1,80000000	1,00000000	12,67
COZINHA	C*H*QNT*F	11,99000000	1,00000000	3,00000000	1,00000000	35,97
						60,66

5.3. C3035 - REBOCO C/ ARGAMASSA DE CIMENTO E AREIA S/ PENEIRAR TRAÇO 1:6, ESP=20 mm P/ TETO (M2)

	A	QTD	
DEPÓSITO	A	3,44000000	3,44
CASA DE GAS	A	1,35000000	1,35
			4,79

5.4. C3028 - REBOCO C/ ARGAMASSA DE CIMENTO E AREIA PENEIRADA, TRAÇO 1:3 (M2)

C	F	H	QTD
---	---	---	-----

PAREDES NOVAS	C*H*F	8,50000000	2,00000000	3,20000000	54,40
FECHAMENTO DE PORTA	C*H*F	0,60000000	2,00000000	2,10000000	2,52
MURETA	C*H*F	49,33000000	2,00000000	0,50000000	49,33
MURO GRANJA	C*H*F	22,71000000	1,00000000	2,50000000	56,78
MURO FUNDO	C*H*F	22,58000000	1,00000000	2,50000000	56,45
MURO DIVISORIA ECOPONTO	C*H*F	9,30000000	2,00000000	2,50000000	46,50
CONTORNO PREDIO	C*H*F	28,20000000	1,00000000	1,00000000	28,20
					294,18

5.5. C4445 - CERÂMICA ESMALTADA RETIFICADA C/ ARG. PRÉ-FABRICADA ACIMA DE 30x30cm (900cm<sup>2</sup>) - PEI-5/PEI-4 - P/ PAREDE (M2)

		C	F	H	QNT	QTD
WC 1	C*H*QNT*F	6,68000000	1,00000000	1,80000000	1,00000000	12,02
WC FUNC	C*H*QNT*F	7,04000000	1,00000000	1,80000000	1,00000000	12,67
COZINHA	C*H*QNT*F	11,90000000	1,00000000	3,00000000	1,00000000	35,70
						60,39

5.6. C2828 - REJUNTAMENTO C/ ARG. PRÉ-FABRICADA, JUNTA ENTRE 6mm E 10mm EM CERÂMICA, ACIMA DE 30x30 cm (900 cm<sup>2</sup>) E PORCELANATOS (PAREDE/PISO) (M2)

		C	F	H	QNT	QTD
WC 1	C*H*QNT*F	6,68000000	1,00000000	1,80000000	1,00000000	12,02
WC FUNC	C*H*QNT*F	7,04000000	1,00000000	1,80000000	1,00000000	12,67
COZINHA	C*H*QNT*F	11,90000000	1,00000000	3,00000000	1,00000000	35,70
						60,39

6.1. C3025 - PISO MORTO CONCRETO FCK=13,5MPa C/PREPARO E LANÇAMENTO (M3)

		A	H	QTD
DEPÓSITO	A*H	3,44000000	0,05000000	0,17
CASA DE GÁS	A*H	1,35000000	0,05000000	0,07
RAMPA FRENTE	A*H	6,00000000	0,08000000	0,48
RAMPA LATERAL	A*H	16,62000000	0,08000000	1,33
				2,05

6.2. C2284 - SOLEIRA DE GRANITO L= 15cm (M)

		C	QNT	QTD
P4	C*QNT	0,60000000	2,00000000	1,20
				1,20

6.3. C1915 - PISO CIMENTADO C/ ARGAMASSA DE CIMENTO E AREIA S/ PENEIRAR, TRAÇO 1:4, ESP.= 1.5cm (M2)

		A	QTD
WC1	A	2,52000000	2,52
DEPÓSITO	A	3,44000000	3,44
CASA DE GÁS	A	1,35000000	1,35
HALL DE ENTRADA	A	29,21000000	29,21
SALA 1	A	17,40000000	17,40
SALA 2	A	8,37000000	8,37
SALA 3	A	8,90000000	8,90
SALA 4	A	11,65000000	11,65
COZINHA	A	11,99000000	11,99
WC FUN	A	2,94000000	2,94
DML	A	3,01000000	3,01
PALCO	A	15,15000000	15,15
AUDITORIO	A	43,68000000	43,68
CORREDOR	A	8,79000000	8,79
RAMPA FRENTE	A	6,00000000	6,00
RAMPA LATERAL	A	16,62000000	16,62
			191,02

6.4. C3001 - CERÂMICA ESMALTADA RETIFICADA C/ ARG. PRÉ-FABRICADA ACIMA DE 30x30 cm (900 cm<sup>2</sup>) - PEI-5/PEI-4 - P/ PISO (M2)

		A	H	P	QTD
WC1	A	2,52000000	0,00000000	0,00000000	2,52
DEPÓSITO	A	3,44000000	0,00000000	0,00000000	3,44



CASA DE GÁS	A	1,35000000	0,00000000	0,00000000	1,35
HALL DE ENTRADA	A	29,21000000	0,00000000	0,00000000	29,21
SALA 1	A	17,40000000	0,00000000	0,00000000	17,40
SALA 2	A	8,37000000	0,00000000	0,00000000	8,37
SALA 3	A	8,90000000	0,00000000	0,00000000	8,90
SALA 4	A	11,65000000	0,00000000	0,00000000	11,65
COZINHA	A	11,99000000	0,00000000	0,00000000	11,99
WC FUN	A	2,94000000	0,00000000	0,00000000	2,94
DML	A	3,01000000	0,00000000	0,00000000	3,01
PALCO	A	15,15000000	0,00000000	0,00000000	15,15
AUDITORIO	A	43,68000000	0,00000000	0,00000000	43,68
CORREDOR	A	8,79000000	0,00000000	0,00000000	8,79
RODAPE HALL DE ENTRADA	P*H	0,00000000	0,08000000	25,65000000	2,05
RODAPE SALA 1	P*H	0,00000000	0,08000000	17,40000000	1,39
RODAPE SALA 2	P*H	0,00000000	0,08000000	12,90000000	1,03
RODAPE SALA 3	P*H	0,00000000	0,08000000	11,94000000	0,86
RODAPE SALA 4	P*H	0,00000000	0,08000000	13,70000000	1,10
RODAPE DML	P*H	0,00000000	0,08000000	7,10000000	0,57
RODAPE PALCO	P*H	0,00000000	0,08000000	16,10000000	1,29
RODAPE AUDITORIO	P*H	0,00000000	0,08000000	27,40000000	2,19
RODAPE CORREDOR	P*H	0,00000000	0,08000000	13,99000000	1,12
					180,10

**6.5. C2828 - REJUNTAMENTO C/ ARG. PRÉ-FABRICADA, JUNTA ENTRE 6mm E 10mm EM CERÂMICA, ACIMA DE 30x30 cm (900 cm<sup>2</sup>) E PORCELANATOS (PAREDE/PISO) (M2)**

		A	H	P	QTD
WC1	A	2,52000000	0,00000000	0,00000000	2,52
DEPÓSITO	A	3,44000000	0,00000000	0,00000000	3,44
CASA DE GÁS	A	1,35000000	0,00000000	0,00000000	1,35
HALL DE ENTRADA	A	29,21000000	0,00000000	0,00000000	29,21
SALA 1	A	17,40000000	0,00000000	0,00000000	17,40
SALA 2	A	8,37000000	0,00000000	0,00000000	8,37
SALA 3	A	8,90000000	0,00000000	0,00000000	8,90
SALA 4	A	11,65000000	0,00000000	0,00000000	11,65
COZINHA	A	11,99000000	0,00000000	0,00000000	11,99
WC FUN	A	2,94000000	0,00000000	0,00000000	2,94
DML	A	3,01000000	0,00000000	0,00000000	3,01
PALCO	A	15,15000000	0,00000000	0,00000000	15,15
AUDITORIO	A	43,68000000	0,00000000	0,00000000	43,68
CORREDOR	A	8,79000000	0,00000000	0,00000000	8,79
RODAPE HALL DE ENTRADA	P*H	0,00000000	0,08000000	25,65000000	2,05
RODAPE SALA 1	P*H	0,00000000	0,08000000	17,40000000	1,39
RODAPE SALA 2	P*H	0,00000000	0,08000000	12,90000000	1,03
RODAPE SALA 3	P*H	0,00000000	0,08000000	11,94000000	0,86
RODAPE SALA 4	P*H	0,00000000	0,08000000	13,70000000	1,10
RODAPE DML	P*H	0,00000000	0,08000000	7,10000000	0,57
RODAPE PALCO	P*H	0,00000000	0,08000000	16,10000000	1,29
RODAPE AUDITORIO	P*H	0,00000000	0,08000000	27,40000000	2,19
RODAPE CORREDOR	P*H	0,00000000	0,08000000	13,99000000	1,12
					180,10

**6.6. C3410 - CALÇADA DE PROTEÇÃO EM CIMENTADO C/ BASE DE CONCRETO (M2)**

		C	L	PERC	QTD
CALÇADA NOVA AO REDOR DO DEPOSITO E CASA DE GÁS	C*L	8,00000000	0,50000000	0,00000000	4,00
RECUPERAÇÃO DE CALÇADAS	C*L*PERC	68,64000000	1,00000000	0,30000000	20,59
CALÇADA EXTERNA	C*L*PERC	51,44000000	1,50000000	1,00000000	77,16
					101,75

**6.7. C0365 - BANQUETA/ MEIO FIO DE CONCRETO MOLDADO NO LOCAL (M)**

	C	QNT	QTD	
CANTEIRO TALUDE	C*QNT	21,06000000	1,00000000	21,06
CANTEIRO ARVORES	C*QNT	5,02000000	3,00000000	15,06
CANTEIROS ARVORES CALÇADAS	C*QNT	1,60000000	8,00000000	12,80
				48,92

**6.8. C5028 - PISO INTERTRAVADO TIPO TIJOLINHO (20 X 10 X 4CM), CINZA - COMPACTAÇÃO MECANIZADA (M2)**

	A	QTD	
ÁREAS LIVRES	A	198,18000000	198,18
			198,18

**6.9. C2864 - LASTRO DE PÓ DE PEDRA (M3)**

	A	H	QTD	
ÁREAS LIVRES	A*H	198,18000000	0,06000000	11,89
				11,89

**6.10. 101094 - PISO PODOTÁTIL, DIRECIONAL OU ALERTA, ASSENTADO SOBRE ARGAMASSA. AF\_05/2020 (M)**

	C	QTD	
PISO DE ALERTA NA CALÇADA	C	51,44000000	51,44
			51,44

**C2200 - RETELHAMENTO C/ TELHA CERÂMICA ATE 20% NOVA (M2)**

	A	QTD	
REPARO COBERTA EXISTENTE	A	187,80000000	187,80
			187,80

**7.2. C1078 - DESCUPINIZAÇÃO C/ MATERIAL INSETICIDA (M2)**

	A	QTD	
REPARO COBERTA EXISTENTE	A	187,80000000	187,80
			187,80

**7.3. C4459 - MADEIRAMENTO P/ TELHA CERÂMICA - (RIPA, CAIBRO) (M2)**

	A	QTD	
DEPOSITO	A	3,44000000	3,44
			3,44

**7.4. C4462 - TELHA CERÂMICA (M2)**

	A	QTD	
DEPOSITO	A	3,44000000	3,44
			3,44

**7.5. C0773 - CHAPIM PRÉ-MOLDADO DE CONCRETO (M2)**

	C	L	QTD	
MURO DE FUNDO	C*L	28,58000000	0,18000000	5,14
MURO DA GRANJA	C*L	22,71000000	0,18000000	4,08
				9,23

**8.1. C1994 - PORTA TIPO PARANÁ (S/ACESSÓRIOS) (M2)**

	C	L	QNT	QTD	
PORTAS NOVAS - 0,60	C*L*QNT	0,60000000	2,10000000	2,00000000	2,52
PORTAS NOVAS - 0,70	C*L*QNT	0,70000000	2,10000000	2,00000000	2,94
					5,46

**8.2. C4422 - ALIZAR DE MADEIRA L= 5 cm (1 FACE) (CJ)**

	F	QNT	QTD	
PORTAS NOVAS - 0,60 / 0,70	QNT*F	2,00000000	4,00000000	8,00
				8,00

**8.3. C4421 - FORRAMENTO DE MADEIRA L = 15 cm (CJ)**

	QNT	QTD	
PORTAS NOVAS - 0,60 / 0,70	QNT	4,00000000	4,00
			4,00

**8.4. C1143 - DOBRADIÇA CROMADA 3 1/2" X 3" (UN)**

D	QNT	QTD

PORTAS NOVAS - 0,60 / 0,70	QNT*D	3,00000000	4,00000000	12,00
				12,00

**8.5. C4513 - JANELA EM ALUMÍNIO ANODIZADO NATURAL/FOSCO, DE CORRER, SEM BANDEIROLA E/OU PEITORIL, SEM VIDRO - FORNECIMENTO E MONTAGEM (M2)**

	C	H	QNT	QTD
JANELA JS	C*H*QNT	0,50000000	1,00000000	0,50
				0,50

**8.6. C4949 - VIDRO TEMPERADO INCOLOR C/MASSA E=6MM, COLOCADO (M2)**

	C	H	QNT	QTD
JANELA J6	C*H*QNT	0,50000000	1,00000000	0,50
PORTA DE ENTRADA	C*H*QNT	2,00000000	2,10000000	8,40
				8,90

**8.7. C1361 - FECHADURA COMPLETA PARA PORTA INTERNA (UN)**

	QNT	QTD
PORTAS NOVAS - 0,60 / 0,70	4,00000000	4,00
		4,00

**8.8. C1426 - GRADE DE FERRO DE PROTEÇÃO (M2)**

	C	H	QNT	QTD
P6	H*C*QNT	1,00000000	0,60000000	0,60
DES JANELAS - J6	H*C*QNT	0,50000000	1,00000000	0,50
				1,30

**8.9. C4730 - CERCA/GRADIL NYLOFOR H=1,53M, MALHA 5 X 20CM - FIO 4,30MM, COM FIXADORES DE POLIAMIDA EM POSTE 40 x 60 MM CHUMBADOS EM BASE DE CONCRETO (EXCLUSIVE ESTA), REVESTIDOS EM POLIESTER POR PROCESSO DE PINTURA ELETROSTÁTICA (GRADIL E POSTE), NAS CORES VERDE OU BRANCA - FORNECIMENTO E INSTALAÇÃO (M)**

	C	QTD
GRADE FACHADA	46,00000000	46,00
		46,00

**8.10. C4557 - PORTÃO DESLIZANTE NYLOFOR, COMPOSTO DE QUADRO, PAINÉIS E ACESSÓRIOS COM PINTURA ELETROSTÁTICA COM TINTA POLIESTER, NAS CORES VERDE OU BRANCA, COM POSTE EM AÇO REVESTIDO, COR VERDE OU BRANCA - FORNECIMENTO E MONTAGEM (M2)**

	C	H	QTD
PORTÃO FACHADA	C*H	3,00000000	2,50000000
			7,50

**8.11. C3505 - GUARDA CORPO C/ CORRIMÃO EM TUBO DE AÇO GALVANIZADO 3/4" (M)**

	C	QTD
GUARDA CORPO RAMPA	5,95000000	5,95
GUARDA CORPO RAMPA DA FRENTE	2,00000000	2,00
		7,95

**8.12. C4517 - PORTA EM ALUMÍNIO ANODIZADO NATURAL/FOSCO, DE ABRIR, SEM BANDEIROLA E/OU PEITORIL, SEM VIDRO - FORNECIMENTO E MONTAGEM (M2)**

	C	H	QNT	QTD
PORTAS DE ENTRADA	C*H*QNT	2,00000000	2,50000000	10,00
				10,00

**9.1.1. C0348 - BACIA DE LOUÇA BRANCA C/CAIXA ACOPLADA (UN)**

	QNT	QTD
WC 1 E WC FUN	2,00000000	2,00
		2,00

**9.1.2. C1619 - LAVATÓRIO DE LOUÇA BRANCA S/COLUNA C/TORNEIRA E ACESSÓRIOS (UN)**

	QNT	QTD
WC 1 E WC FUN	2,00000000	2,00
		2,00

**9.1.4. C0604 - CAIXA DE INSPEÇÃO EM ALVENARIA - 1 TIJOLO COMUM (M2)**

	C	L	QNT	QTD
CAIXAS	C*L*QNT	0,60000000	0,60000000	2,16
				2,16

**9.1.5. C1948 - PONTO HIDRÁULICO, MATERIAL E EXECUÇÃO (PT)**

		QNT	QTD
WC 1	QNT	3,00000000	3,00
WC FUNC	QNT	3,00000000	3,00
			6,00

**9.1.6. C1950 - PONTO SANITÁRIO, MATERIAL E EXECUÇÃO (PT)**

		QNT	QTD
WC 1	QNT	2,00000000	2,00
WC FUNC	QNT	2,00000000	2,00
PONTOS DE AR CONDICIONADO	QNT	8,00000000	8,00
			12,00

**9.2.1. C4804 - LUMINÁRIA DE SOBREPOR/EMBUTIR RETANGULAR EM ALUMÍNIO LACADO (ANODIZADO) COM REFLETOR EM ALUMÍNIO ESPELHO, PARA 2 LED'S TUBULAR T5 DE 10W, TONALIDADE 5000K, COR BRANCA, GRAU DE PROTEÇÃO IP20 E 1 LED DRIVER - COMPLETA (UN)**

		QNT	QTD
TROCA DE LAMPADAS	QNT	10,00000000	10,00
			10,00

**9.2.2. C1947 - PONTO ELÉTRICO, MATERIAL E EXECUÇÃO (PT)**

		QNT	QTD
PONTOS ELETRICOS	QNT	20,00000000	20,00
			20,00

**9.2.3. C1671 - LUMINÁRIA REFLETORA COM LÂMPADA HALÓGENA DICROICA 50W (UN)**

		QNT	QTD
REFLETORES	QNT	4,00000000	4,00
			4,00

**9.2.4. C2009 - POSTE DE FERRO P/ JARDIM H=2.80M, C/GLOBO E LÂMPADA VAPOR DE SÓDIO 70W (UN)**

		QNT	QTD
POSTES DE JARDIM	QNT	4,00000000	4,00
			4,00

**9.2.5. C2484 - TOMADA 2 POLOS MAIS TERRA 20A 250V (UN)**

		QNT	QTD
TOMADA DE AR CONDICIONADO	QNT	7,00000000	7,00
			7,00

**9.2.6. C1096 - DISJUNTOR MONOPOLAR EM QUADRO DE DISTRIBUIÇÃO 25A (UN)**

		QNT	QTD
DISJ. AR CONDICIONADOS	QNT	7,00000000	7,00
			7,00

**9.2.7. C0554 - CABO EM PVC 1000V 4MM2 (M)**

		QNT	QTD
CABO PARA INSTALAÇÃO DE AR CONDICIONADO	QNT	200,00000000	200,00
			200,00

**9.2.8. I8229 - CABO EM PVC 1000V 2,5MM2 (M)**

		QNT	QTD
CABO PARA INSTALAÇÃO DE AR CONDICIONADO	QNT	200,00000000	200,00
			200,00

**9.2.9. C1186 - ELETRODUTO PVC ROSC. D= 25mm (3/4") (M)**

		QNT	QTD
LIGAÇÃO ENTRE POSTES	QNT	40,00000000	40,00
			40,00

**9.2.10. C0627 - CAIXA DE PASSAGEM COM TAMPA PARAFUSADA 150X150X80mm (UN)**

		QNT	QTD
POSTES DE JARDIM	QNT	4,00000000	4,00
			4,00

**9.3.1. 92689 - TUBO DE AÇO PRETO SEM COSTURA, CLASSE MÉDIA, CONEXÃO SOLDADA, DN 15 (1/2"), INSTALADO EM RAMAIS E SUB-RAMAIS DE GÁS - FORNECIMENTO E INSTALAÇÃO. AF\_10/2020 (M)**

	C	QTD
TUBULAÇÃO CASA DE GÁS - COZINHA	C	3,50000000
		3,50

**10.1. C1621 - LETREIRO - LETRA EM PAREDES (UN)**

	QNT	QTD
LETRAS	50,00000000	50,00
		50,00

**10.2. C1279 - ESMALTE DUAS DEMÃOS EM ESQUADRIAS DE FERRO (M2)**

	C	H	QNT	QTD
GRADES JANELAS - J6	H*C*QNT	0,50000000	1,00000000	0,50
GRADES J1 - J5	H*C*QNT	1,00000000	1,00000000	4,32
GRADES J2	H*C*QNT	0,40000000	0,60000000	1,20
GRADE PORTA P1 - P5	H*C*QNT	1,80000000	2,15000000	7,74
				13,76

**10.3. C1280 - ESMALTE DUAS DEMÃOS EM ESQUADRIAS DE MADEIRA (M2)**

	C	F	L	QNT	QTD
PORTAS NOVAS - 0,60	C*L*QNT*F	0,60000000	2,00000000	2,10000000	5,04
PORTAS NOVAS - 0,90	C*L*QNT*F	0,90000000	2,00000000	2,10000000	7,56
					12,60

**.4. C1615 - LATEX DUAS DEMÃOS EM PAREDES INTERNAS S/MASSA (M2)**

	C	H	QTD
HALL DE ENTRADA	C*H	25,65000000	76,95
SALA 1	C*H	17,40000000	52,20
SALA 4	C*H	13,70000000	41,10
DEPOSITO 1	C*H	7,80000000	23,40
CASA DE GAS	C*H	4,70000000	14,10
WC FUNCIONARIO	C*H	7,04000000	21,12
DML	C*H	7,10000000	21,30
WC 2	C*H	7,32000000	21,96
WC 3	C*H	7,30000000	21,90
PALCO	C*H	16,10000000	48,30
AUDITORIO	C*H	27,40000000	82,20
CORREDOR	C*H	13,99000000	41,97
SALA 2	C*H	12,90000000	38,70
SALA 3	C*H	11,84000000	35,52
WC AUDITORIO	C*H	6,68000000	20,04
			504,41

**.5. C2461 - TEXTURA ACRÍLICA 1 DEMÃO EM PAREDES EXTERNAS (M2)**

	C	F	H	QTD
PRÉDIO	C*H*F	59,04000000	1,00000000	177,12
MUROS LATERAIS	C*H*F	44,88000000	1,00000000	134,64
MURETAS	C*H*F	46,33000000	2,00000000	92,66
MURO ECOPONTO	C*H*F	9,30000000	2,00000000	18,60
				416,40

**10.6. C3487 - APLICAÇÃO DE LIQUIBRILHO SOBRE PINTURAS, DUAS DEMÃOS (M2)**

	C	H	QTD
HALL DE ENTRADA	C*H	25,65000000	76,95
SALA 1	C*H	17,40000000	52,20
SALA 4	C*H	13,70000000	41,10
DEPOSITO 1	C*H	7,80000000	23,40
CASA DE GAS	C*H	4,70000000	14,10
WC FUNCIONARIO	C*H	7,04000000	21,12
DML	C*H	7,10000000	21,30
WC 2	C*H	7,32000000	21,96
WC 3	C*H	7,30000000	21,90
PALCO	C*H	16,10000000	48,30

AUDITORIO	C*H	27,40000000	3,00000000	82,20
CORREDOR	C*H	13,99000000	3,00000000	41,97
SALA 2	C*H	12,90000000	3,00000000	38,70
SALA 3	C*H	11,94000000	3,00000000	35,82
WC AUDITORIO	C*H	6,68000000	1,20000000	8,02
				504,41

**10.7. COMP-SBPA - PINTURA ARTÍSTICA EM PAREDES COM GRAFITE (M2) (M2)**

		C	F	H	QTD
DETALHES NAS PAREDES EXTERNAS	C*H*F	59,04000000	1,00000000	1,00000000	59,04
MURETAS - DETALHES	C*H*F	46,33000000	1,00000000	0,20000000	9,27
					68,31

**10.8. C1907 - PINTURA DE PISO INTERNO/EXTERNO. C/TINTA BASE RESINA ACRÍLICA-QUARTZO.2 DEMÃOS (M2)**

		A	PERC	QTD
ÁREAS LIVRES - DETALHES ARTÍSTICOS	A*PERC	198,18000000	0,30000000	59,45
				59,45

**11.1. C0229 - ÁRVORES ORNAMENTAIS EM GERAL. C/ ALTURA MÉDIA DE 2.50M.EXCETO PALMÁCEAS (UN)**

		QNT	QTD
amarelo, espécie: Handroanthus atifolius, altura mínima do fuste 2,50m.	QNT	8,00000000	8,00
			8,00

**11.2. I2082 - TIJOLO MACIÇO COMUM (UN)**

		QNT	QTD
DIVISÃO ENTRE CANTEIROS ORNAMENTAIS E ESPAÇO PARA HORTA	QNT	35,00000000	35,00
			35,00

**11.3. C2035 - PREPARO E SUBSTITUIÇÃO DE TERRA P/PLANTAÇÃO (M3)**

		A	QTD
CANTEIRO TALUDE	A	18,95000000	18,95
			18,95

**11.5. C1430 - GRAMA EM PLACAS E=6 CM FORNECIMENTO E PLANTIO (M2)**

		A	QTD
AREA CENTRAL DO JARDIM LATERAL	A	6,00000000	6,00
			6,00

**11.6. C0112 - ARBUSTOS ORNAMENTAIS EM GERAL. C/ ALTURA MÍNIMA DE 50CM (UN)**

		QNT	QTD
USTO DO TIPO HORTENCIA - hydrangea macrophylla	QNT	5,00000000	5,00
			5,00

**11.7. 00038641 - MUDA DE PALMEIRA, ARECA, H= \*1,50\* CM (UN)**

		QNT	QTD
areca-bambu, ou palmeira de jardim - Dyopsis lutescens	QNT	2,00000000	2,00
			2,00

**12.1. C3447 - LIMPEZA DE PISO EM ÁREA URBANIZADA (M2)**

		A	QTD
LIMPEZA GERAL	A	199,50000000	199,50
			199,50

# CRONOGRAMA FÍSICO-FINANCEIRO

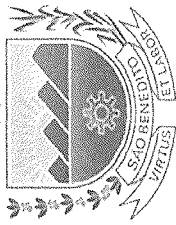

<b>OBRA:</b>	CENTRO DE REFERÊNCIA DE ASSISTÊNCIA SOCIAL DAMIÃO	<b>DATA :</b>	09/06/2021
<b>DESCRIÇÃO:</b>	CENTRO DE REFERÊNCIA DE ASSISTÊNCIA SOCIAL DAMIÃO	<b>FONTE</b>	<b>VI</b>
<b>LOCAL:</b>	BAIRRO CHORA, SÃO BENEDITO - CE	SBC	2021/09 - Fortaleza
<b>CLIENTE:</b>	PREFEITURA MUNICIPAL DE SÃO BENEDITO - CE	SEINFRA	027 1 COM DESONERAÇÃO
		SINAPI	2021/08 COM DESONERAÇÃO
			COMPOSIÇÕES PRÓPRIAS

ITEM	DESCRIÇÃO	VALOR (R\$)	MÊS						Total parcela		
			MÊS 1	MÊS 2	MÊS 3	MÊS 4	MÊS 5	MÊS 6			
1	SERVIÇOS PRELIMINARES	6.600,00	100,00%							100,00%	6.600,00
2	FUNDAÇÃO	14.997,46	40,00%	80,00%						100,00%	14.997,46
3	ESTRUTURA	7.051,52	30,00%	70,00%						100,00%	7.051,52
4	PAREDES E PAINÉIS	11.729,70		80,00%	20,00%					100,00%	11.729,70
5	REVESTIMENTO	22.765,61		9.383,76	2.345,94					100,00%	22.765,61
6	PISO E PAVIMENTAÇÃO	72.452,55			4.553,12	15.935,93				100,00%	72.452,55
7	COBERTURA	11.786,74	20,00%	2.357,35	7.072,04					100,00%	11.786,74
8	ESQUADRIAS E GRADES	23.680,42			4.736,08	4.736,08				100,00%	23.680,42
9	INSTALAÇÕES	22.380,77		10,00%	2.238,08					100,00%	22.380,77
10	PINTURA	29.641,36				5.928,27				100,00%	29.641,36
11	PAISAGISMO E URBANISMO	5.366,16								100,00%	5.366,16
12	SERVIÇOS FINAIS	233,42								100,00%	233,42
13	Benefícios e Despesas Indiretas (BDI)	48.527,11	7,47%	12,21%	12,33%	39,91%				100,00%	48.527,11
		277.212,82	3.624,98	5.925,16	5.983,39	19.367,17	5.862,07	7.764,34	44.371,01	277.212,82	
			20.696,77	33.838,89	34.173,91	110.643,72	33.488,52	44.371,01	277.212,82		
			20.696,77	54.535,66	88.709,57	199.353,29	232.841,81				

P  
 M  
 S  
 B  
 FLS  
 Nº 389  
  
 RND 0612820335  
 ENGENHEIRA CIVIL  
 Rosângela Costa Rodrigues

R

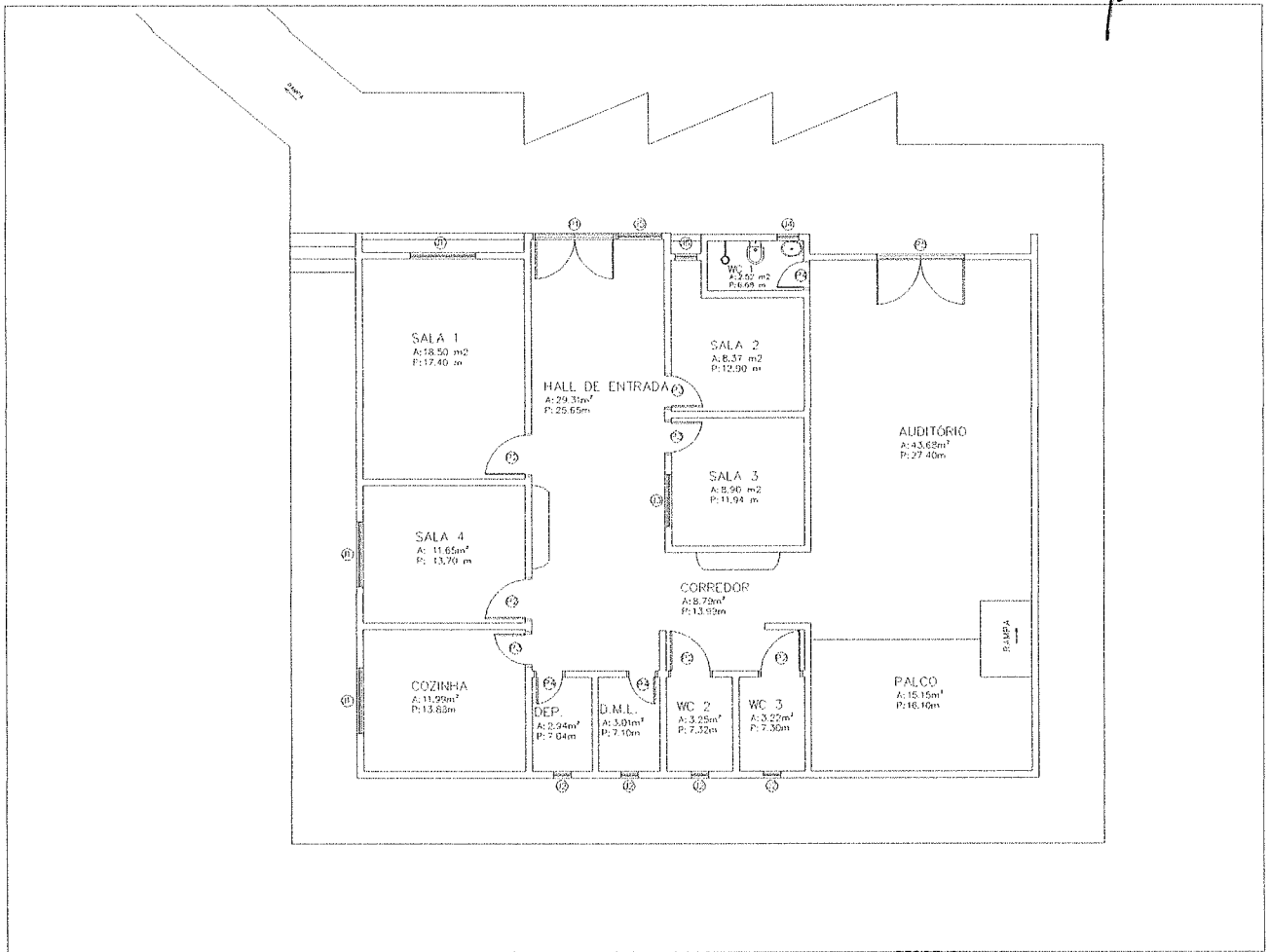

**01** PLANTA BAIXA EXISTENTE  
 ESCALA — 1 : 325

1 - OS DIREITOS AUTORAIS DESTES PROJETOS SÃO RESERVADOS POR LEI, SEU USO DEVIDO E DESAUTORIZADO ESTÁ SUJEITO À PENALIZAÇÃO.  
 2 - QUAISQUER MODIFICAÇÕES NESTE PROJETO DEVEM SER COMUNICADAS E AUTORIZADAS PELO ENGENHEIRO RESPONSÁVEL.

QUADRO DE ESQUADRIAS (PORTAS)					
ITEM	ALT.	LARG.	PEIT.	DESCRIÇÃO	TOTAL
P1	2.15m	1.80m	-	PORTA EM VIDRO E ALUMÍNIO (TIPO ABRIR)	1
P2	2.10m	0.90m	-	PORTA EM MADEIRA (TIPO ABRIR)	4
P3	2.10m	0.70m	-	PORTA EM MADEIRA (TIPO ABRIR)	3
P4	2.10m	0.60m	-	PORTA EM MADEIRA (TIPO ABRIR)	3
P5	2.15m	2.00m	-	PORTA EM VIDRO E ALUMÍNIO (TIPO ABRIR)	1
QUADRO DE ESQUADRIAS (JANELAS)					
ITEM	ALT.	LARG.	PEIT.	DESCRIÇÃO	TOTAL
J1	1.10m	1.50m	1.00m	JANELA EM VIDRO E ALUMÍNIO (TIPO CORRER)	3
J2	0.40m	0.40m	1.80m	JANELA EM VIDRO E ALUMÍNIO (TIPO VITRÔ)	4
J3	0.90m	1.20m	1.00m	JANELA EM VIDRO E ALUMÍNIO (TIPO CORRER)	1
J4	0.50m	0.50m	1.80m	JANELA EM VIDRO E ALUMÍNIO (TIPO VITRÔ)	2
J5	1.08m	1.00m	1.00m	JANELA EM VIDRO E ALUMÍNIO (TIPO CORRER)	1
J6	0.50m	1.00m	1.00m	JANELA EM VIDRO E ALUMÍNIO	1

*Rosane Coste Marques Aguiar*  
 ENGENHEIRA CIVIL  
 CREA 52670  
 RND 0612820335



PROJETO: PROJETO DE REFORMA DO PRÉDIO DO CRAS DAMIÃO JORGE NETO  
 LOCAL: BAIRRO CHORA, SÃO BENEDITO-CE

PROPRIETÁRIO: PREFEITURA MUNICIPAL DE SÃO BENEDITO - CE  
 CPF: 07.778.129/0001-74

DATA: 19/10/2021      ÁREA TOTAL:      AUTOR DO PROJETO: ROSANE MARQUES      PLANTA: 01/03



lg

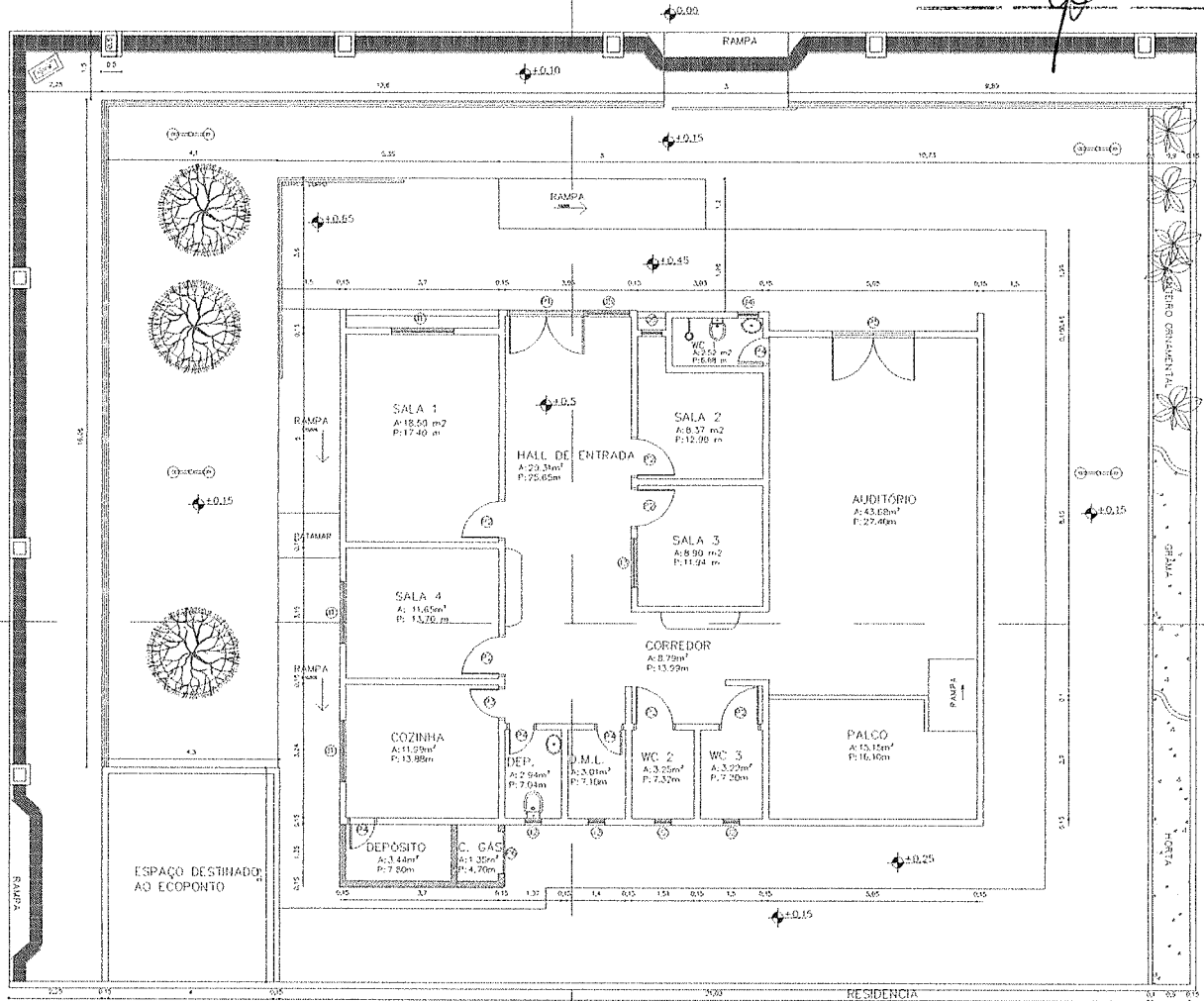

**02 PLANTA BAIXA REFORMA**  
ESCALA — 1 : 350

■ PAREDES NOVAS

QUADRO DE ESQUADRIAS (PORTAS)					
ITEM	ALT.	LARG.	PEIT.	DESCRIÇÃO	TOTAL
P1	2.15m	1.80m	-	PORTA EM VIDRO E ALUMÍNIO (TIPO ABRIR)	1
P2	2.10m	0.90m	-	PORTA EM MADEIRA (TIPO ABRIR)	4
P3	2.10m	0.70m	-	PORTA EM MADEIRA (TIPO ABRIR)	3
P4	2.10m	0.60m	-	PORTA EM MADEIRA (TIPO ABRIR)	3
P5	2.15m	2.00m	-	PORTA EM VIDRO E ALUMÍNIO (TIPO ABRIR)	1

QUADRO DE ESQUADRIAS (JANELAS)					
ITEM	ALT.	LARG.	PEIT.	DESCRIÇÃO	TOTAL
J1	1.10m	1.50m	1.00m	JANELA EM VIDRO E ALUMÍNIO (TIPO CORRER)	3
J2	0.40m	0.40m	1.80m	JANELA EM VIDRO E ALUMÍNIO (TIPO VITRO)	4
J3	0.90m	1.20m	1.00m	JANELA EM VIDRO E ALUMÍNIO (TIPO CORRER)	1
J4	0.50m	0.50m	1.80m	JANELA EM VIDRO E ALUMÍNIO (TIPO VITRO)	2
J5	1.08m	1.00m	1.00m	JANELA EM VIDRO E ALUMÍNIO (TIPO CORRER)	1
J6	0.50m	1.00m	1.00m	JANELA EM VIDRO E ALUMÍNIO	1

■ PAREDES NOVAS

*Rosane Marques Aragão*  
**ROSANE MARQUES ARAGÃO**  
ENGENHEIRA CIVIL  
CREA 52670  
RND 0612820335



PROJETO: PROJETO DE REFORMA DO PRÉDIO DO CRAS DAMIÃO JORGE NETO  
LOCAL: BAIRRO CHORA, SÃO BENEDITO-CE

PROPRIETÁRIO: PREFEITURA MUNICIPAL DE SÃO BENEDITO - CE  
CPF: 07.778.129/0001-74

DATA: 19/10/2021      ÁREA TOTAL:      AUTOR DO PROJETO: ROSANE MARQUES      PLANTA: 02/03

1 - OS DIREITOS AUTORAIS DESTES PROJETOS SÃO RESERVADOS POR LEI. SEU USO DEVIDO E DESAUTORIZADO ESTÁ SUJEITO A PENALIZAÇÃO.  
2 - QUAISQUER MODIFICAÇÕES NESTE PROJETO DEVEM SER COMUNICADAS E AUTORIZADAS PELO ENGENHEIRO RESPONSÁVEL.

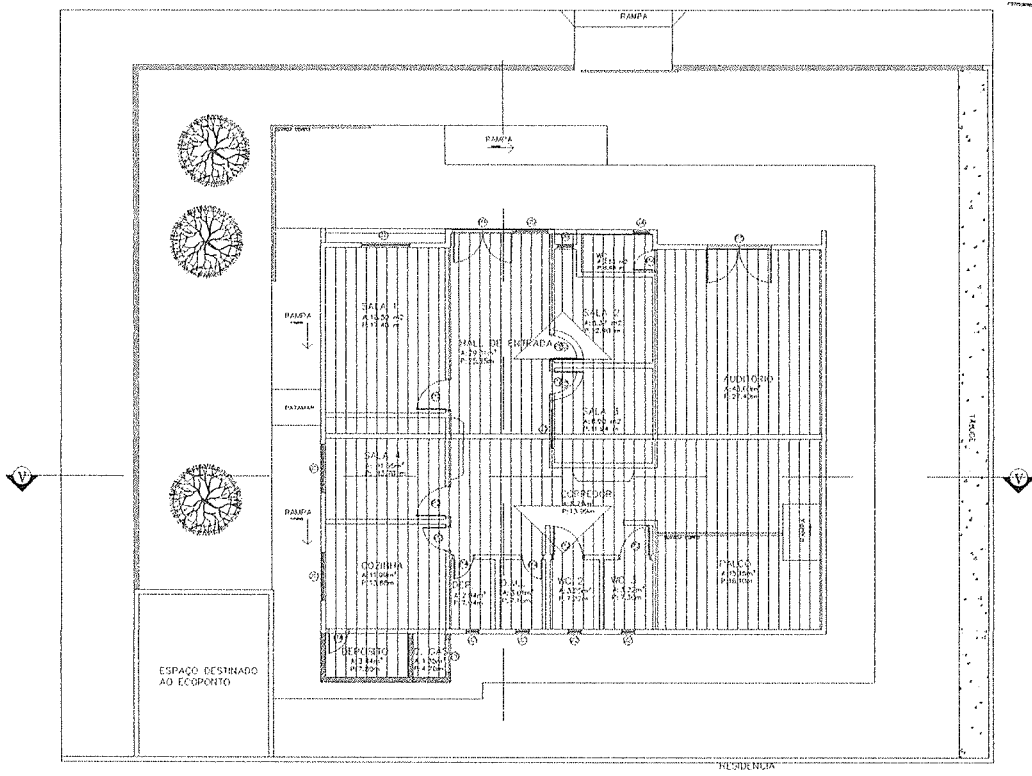

**03 PLANTA BAIXA COBERTA**  
 ESCALA — 1 : 450

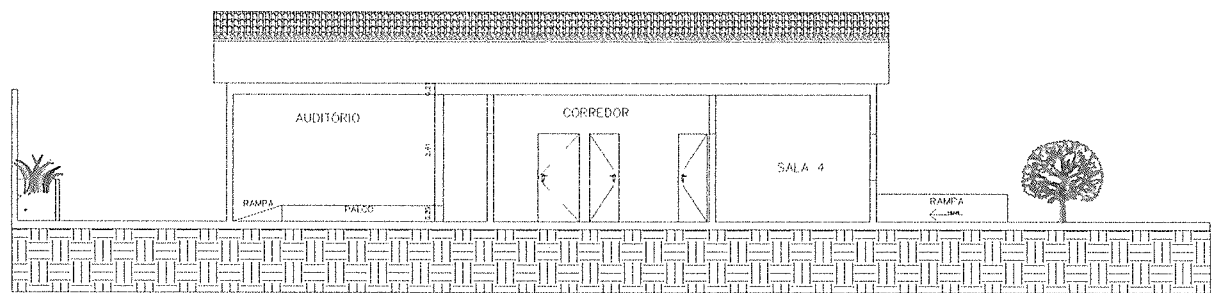

**04 CORTE AA**  
 ESCALA — 1 : 350

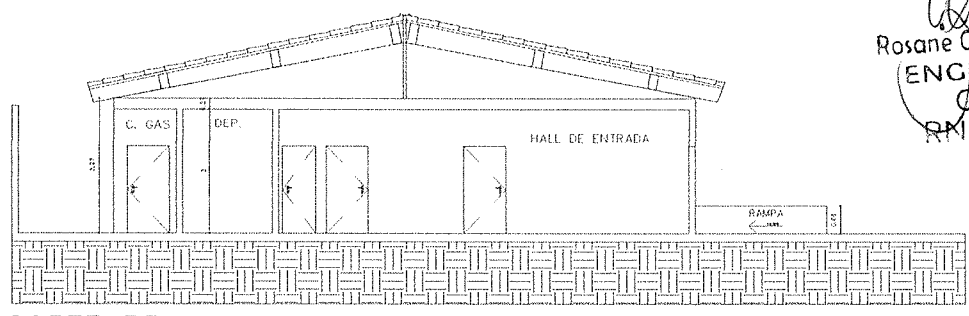

**05 CORTE BB**  
 ESCALA — 1 : 350

Rosane Costa Marques Aragão  
 ENGENHEIRA CIVIL  
 CREA 52670  
 RND 0612820335



PROJETO			
PROJETO DE REFORMA DO PRÉDIO DO CRAS DAMIÃO JORGE NETO			
LOCAL: BAIRRO CHORA, SÃO BENEDITO-CE			
PROPRIETÁRIO			
PREFEITURA MUNICIPAL DE SÃO BENEDITO - CE			
CPF: 07.778.129/0001-74			
DATA	ÁREA TOTAL	AUTOR DO PROJETO	PLANTA
19/10/2021		ROSANE MARQUES	03/03

1 - OS DIREITOS AUTORAIS DESTES PROJETOS SÃO RESERVADOS POR LEI. SEU USO DEVIDO E DESAUTORIZADO ESTÁ SUJEITO A PENALIZAÇÃO.  
 2 - QUAISQUER MODIFICAÇÕES NESTE PROJETO DEVEM SER COMUNICADAS E AUTORIZADAS PELO ENGENHEIRO RESPONSÁVEL.





## MEMORIAL DESCRITIVO

<b>OBRA:</b>	CENTRO DE REFERÊNCIA DE ASSISTÊNCIA SOCIAL DAMIÃO JORGE NETO	<b>DATA :</b>	09/06/2021	<b>BDI :</b>	21,22%	
<b>DESCRIÇÃO:</b>	CENTRO DE REFERÊNCIA DE ASSISTÊNCIA SOCIAL DAMIÃO JORGE NETO	<b>FONTE</b>	<b>VERSÃO</b>	<b>HORA</b>	<b>MES</b>	<b>REF.</b>
<b>LOCAL:</b>	BAIRRO CHORA, SÃO BENEDITO - CE	SBC	2021/09 - Fortaleza	112,76%	-	09/2021
<b>CLIENTE:</b>	PREFEITURA MUNICIPAL DE SÃO BENEDITO - CE	SEINFRA	027.1 COM DESONERAÇÃO	83,85%	47,76%	05/2021
		SINAPI	2021/08 COM DESONERAÇÃO	83,85%	47,76%	09/2021
			COMPOSIÇÕES PRÓPRIAS	0,00%	0,00%	

FLS Nº 374  
EP

Deverão ser tomadas medidas adequadas para proteção contra danos aos operários e observada as prescrições da Norma – Regulamentadora NR-18 e da NBR –5682/77. Contrato, execução e supervisão de demolição.

### 3. Procedimentos de Execução

A alvenaria será demolida utilizando-se ferramentas adequadas e obedecendo aos critérios de segurança recomendado. O material deverá ser transportado para local conveniente e posteriormente retirados da obra como entulho.

### 4. Medição

Para fins de recebimento, a unidade de medição é o metro quadrado (m2).

## 1.3. C1074 - DEMOLIÇÃO DE REVESTIMENTO C/CERÂMICAS (M2)

### 1. Conceito

Retirada de revestimento, sem reaproveitamento.

### 2. Recomendações

Deverão ser tomadas medidas adequadas para proteção contra danos aos operários e observadas às prescrições a Norma Regulamentadora NR 18 e da NBR 5682\77 Contrato, execução e supervisão de demolições.

### 3. Procedimentos de Execução

Os azulejos deverão ser retirados cuidadosamente, com a utilização de ferramentas adequadas de modo a não danificar as instalações e equipamentos existentes no local. O material deverá ser transportado para local conveniente e posteriormente retirado da obra como entulho.

### 4. Medição

Para fins de recebimento, a unidade de medição é o metro quadrado (m2).

## 1.4. C1064 - DEMOLIÇÃO DE PISO CERÂMICO (M2)

### 1. Conceito

Retirada de revestimento com piso cerâmico, sem reaproveitamento.

### 2. Recomendações

Deverão ser tomadas medidas adequadas para proteção contra danos aos operários e observadas às prescrições a Norma Regulamentadora NR 18 e da NBR 5682\77 Contrato, execução e supervisão de demolições.

### 3. Procedimentos de Execução

Os azulejos deverão ser retirados cuidadosamente, com a utilização de ferramentas adequadas de modo a não danificar as instalações e equipamentos existentes no local. O material deverá ser transportado para local conveniente e posteriormente retirado da obra como entulho.

### 4. Medição

Para fins de recebimento, a unidade de medição é o metro quadrado (m2).

## 1.5. C1061 - DEMOLIÇÃO DE LOUÇA SANITÁRIA (UN)

### 1. Conceito

Remoção de bacia sanitária com reaproveitamento.

### 2. Recomendações

Deverão ser tomadas medidas adequadas para proteção contra danos aos operários, aos transeuntes e observadas as prescrições da Norma Regulamentadora NR 18 e da NBR 5682/77 Contrato, execução e supervisão de demolições.

### 3. Procedimentos de execução

Deverá ser retirada a bacia sanitária utilizando-se ferramentas adequadas os critérios de segurança recomendados. A bacia será limpa, transportada e armazenada.

### 4. Medição

Para fins de recebimento, a unidade de medição é a unidade (un).

## 1.6. C1066 - DEMOLIÇÃO DE PISO CIMENTADO SOBRE LASTRO DE CONCRETO (M2)

### 1. Conceito

Quebra e retirada do piso cimentado, sem reaproveitamento.

### 2. Recomendações

EP

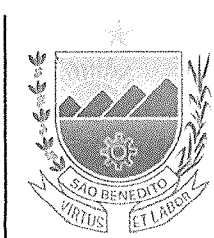

## MEMORIAL DESCRITIVO

<b>OBRA:</b>	CENTRO DE REFERÊNCIA DE ASSISTÊNCIA SOCIAL DAMIÃO JORGE NETO	<b>DATA :</b> 09/06/2021	<b>BDI :</b> 21,22%			
<b>DESCRIÇÃO:</b>	CENTRO DE REFERÊNCIA DE ASSISTÊNCIA SOCIAL DAMIÃO JORGE NETO	<b>FONTE</b>	<b>VERSÃO</b>	<b>HORA</b>	<b>MES</b>	<b>REF.</b>
<b>LOCAL:</b>	BAIRRO CHORA, SÃO BENEDITO - CE	SBC	2021/09 - Fortaleza	112,76%	-	09/2021
<b>CLIENTE:</b>	PREFEITURA MUNICIPAL DE SÃO BENEDITO - CE	SEINFRA	027.1 COM DESONERAÇÃO	83,85%	47,76%	05/2021
		SINAPI	2021/08 COM DESONERAÇÃO	83,85%	47,76%	09/2021
			COMPOSIÇÕES PRÓPRIAS	0%	0,00%	B

FLS

Nº 395

Antes de ser iniciada a demolição do piso cimentado, deverão ser tomadas medidas adequadas. As linhas de abastecimento de energia elétrica, água, gás e as canalizações de esgotos e de escoamento de água deverão ser desligadas, retiradas ou protegidas. Deverão ser tomadas medidas adequadas para proteção contra danos aos operários, aos transeuntes e às edificações vizinhas. Deverão ser observadas as prescrições da Norma Regulamentadora NR 18 - Obras de construção, demolição e reparo da NBR 5682/77 Contrato, execução e supervisão de demolições.

### 3. Procedimentos de Execução

O piso cimentado deverá ser retirado cuidadosamente com a utilização de ponteiros de modo a não danificar o lastro de concreto, nem a estrutura da edificação. O material deverá ser transportado para local conveniente e posteriormente retirado da obra corno entulho.

### 4. Medição

Para fins de recebimento, a unidade de medição é o metro quadrado (m<sup>2</sup>).

## 7. C0702 - CARGA MANUAL DE ENTULHO EM CAMINHÃO BASCULANTE (M3)

### 1. Conceito

Execução de bota-fora em caminhão basculante com carga manual até 2,0 km de distância

### 2. Procedimento de execução

O bota-fora será realizado com carga manual em caminhão basculante com 6,0 m<sup>3</sup> de capacidade até uma distância de transporte de 2,0 km. O local do bota-fora será indicado pela fiscalização.

### 3. Medição

Para fins de recebimento a unidade de medição é o metro cúbico m<sup>3</sup>.

## 1.8. C2533 - TRANSPORTE DE MATERIAL, EXCETO ROCHA EM CAMINHÃO ATÉ 5 KM (M3)

### 1. Conceito

Execução do transporte de material de 1 a., 2 a. ou 3 a. categoria, pedregulhos e rocha.

### 2. Procedimentos de execução

O transporte será realizado em caminhão basculante de 6,0 m<sup>3</sup> de capacidade, até a distância e o local indicado pela fiscalização.

### 3. Medição

Para fins de recebimento, a unidade de medição é o metro (m<sup>3</sup>).

## 1.9. C2210 - RETIRADA DE PORTAS E JANELAS, INCLUSIVE BATENTES (M2)

### 1. Conceito

Retirada de esquadrias de madeira inclusive forras e batentes c/ reaproveitamento.

### 2. Recomendações

Deverão ser tomadas medidas adequadas para proteção contra danos aos operários, aos transeuntes e observadas as prescrições da Norma Regulamentadora NR 18 e da NBR 5682/77

Contrato, execução e supervisão de demolições.

### 3. Procedimento de execução

Deverão ser retirada as esquadrias de madeira, utilizando-se ferramentas adequadas e os critérios de segurança recomendados. As esquadrias deverão ser limpas, transportadas e armazenadas.

### 4. Medição

Para fins de recebimento, a unidade de medição é o metro quadrado (m<sup>2</sup>).

## 1.10. C1070 - DEMOLIÇÃO DE REVESTIMENTO C/ARGAMASSA (M2)

### 1. Conceito

Retirada de revestimento, sem reaproveitamento.

### 2. Recomendações

Deverão ser tomadas medidas adequadas para proteção contra danos aos operários e observadas às prescrições a Norma Regulamentadora NR 18 e da NBR 5682/77 Contrato, execução e supervisão de demolições.

### 3. Procedimentos de Execução



## MEMORIAL DESCRITIVO

OBRA:	CENTRO DE REFERÊNCIA DE ASSISTÊNCIA SOCIAL DAMIÃO JORGE NETO	DATA :	09/06/2021		BDI :	21,22%	
DESCRIÇÃO:	CENTRO DE REFERÊNCIA DE ASSISTÊNCIA SOCIAL DAMIÃO JORGE NETO	FONTE	VERSÃO	HORA	MES	REF.	
LOCAL:	BAIRRO CHORA, SÃO BENEDITO - CE	SBC	2021/09 - Fortaleza	112,76%	-	09/2021	
CLIENTE:	PREFEITURA MUNICIPAL DE SÃO BENEDITO - CE	SEINFRA	027.1 COM DESONERAÇÃO	83,85%	47,76%	05/2021	
		SINAPI	2021/08 COM DESONERAÇÃO	83,85%	47,76%	09/2021	
			COMPOSIÇÕES PRÓPRIAS	0,00%	0,00%	B	

FLS N° 396  
*[Handwritten signature]*

Os azulejos deverão ser retirados cuidadosamente, com a utilização de ferramentas adequadas de modo a não danificar as instalações e equipamentos existentes no local. O material deverá ser transportado para local conveniente e posteriormente retirado da obra como entulho.

#### 4. Medição

Para fins de recebimento, a unidade de medição é o metro quadrado (m2).

## 2. FUNDAÇÃO

### 2.1. C2781 - ESCAVAÇÃO MANUAL SOLO DE 1ª CAT. PROF. DE 1.51 a 3.00m (M3)

#### 1. Conceito

Escavação manual de valas em material de 1ª e 2ª categoria com profundidade até 2,0m.

#### 2. Recomendações

Antes de iniciar a escavação, o executante deverá informar-se a respeito de galerias, canalizações e cabos, na área onde serão realizados os trabalhos.

#### 3. Procedimentos de execução

A escavação do solo e a retirada do material serão executados manualmente, obedecendo aos critérios de segurança recomendados.

#### 4. Medição

Para fins de recebimento, a unidade de medição é o metro cúbico (m3).

### 2.2. C4291 - CONCRETO MOLDADO "IN LOCO" FCK ACIMA DE 10 MPa, INCLUSIVE LANÇAMENTO E CURA (M3)

#### 1. Conceito

Escavação manual de valas em material de 1ª e 2ª categoria com profundidade até 2,0m.

#### 2. Recomendações

Antes de iniciar a escavação, o executante deverá informar-se a respeito de galerias, canalizações e cabos, na área onde serão realizados os trabalhos.

#### 3. Procedimentos de execução

A escavação do solo e a retirada do material serão executados manualmente, obedecendo aos critérios de segurança recomendados.

#### 4. Medição

Para fins de recebimento, a unidade de medição é o metro cúbico (m3).

### 2.3. C0216 - ARMADURA CA-50A MÉDIA D= 6,3 A 10,0mm (KG)

#### 1. Conceito

Corte, dobragem e armação de ferro CA-50 A, com diâmetro médio de 6.3 a 10 mm (1/4" a 3/8")

#### 2. Recomendação

2.1. O ferreiro armador deverá cortar todos os ferros de um mesmo diâmetro, antes de iniciar o trabalho com ferros de outro diâmetro.

2.2. Deverá ser preparado um plano de corte, procurando-se fazer um aproveitamento dos ferros e reduzindo-se as perdas.

#### 3. Procedimentos de execução

3.1. Corte e preparo da armação Os ferros deverão ser estendidos, estirados e alinhados. Em seguida, serão cortados e dobrados a frio, conforme os desenhos do projeto estrutural.

#### 3.2. Armação

A armação será executada sobre as próprias formas, no caso de vigas e lajes, usando-se afastadores adequados. No caso dos pilares será executada previamente.

A fixação entre as barras será feita utilizando-se arame recozido N°18. Os ferros deverão ser bem amarrados, mantendo-se os espaçamentos e as posições previstas no projeto estrutural.

#### 4. Medição

Para fins de recebimento, a unidade de medição é o quilograma (kg).

### 2.4. C0330 - ATERRO C/COMPACTAÇÃO MANUAL S/CONTROLE, MAT. C/AQUISIÇÃO (M3)

*[Handwritten signature]*

# MEMORIAL DESCRITIVO



<b>OBRA:</b>	CENTRO DE REFERÊNCIA DE ASSISTÊNCIA SOCIAL DAMIÃO JORGE NETO	<b>DATA :</b> 09/06/2021	<b>BDI :</b> 21,22%			
<b>DESCRIÇÃO:</b>	CENTRO DE REFERÊNCIA DE ASSISTÊNCIA SOCIAL DAMIÃO JORGE NETO	<b>FONTE</b>	<b>VERSÃO</b>	<b>HORA</b>	<b>MES</b>	<b>REF.</b>
<b>LOCAL:</b>	BAIRRO CHORA, SÃO BENEDITO - CE	SBC	2021/09 - Fortaleza	112,76%	-	09/2021
<b>CLIENTE:</b>	PREFEITURA MUNICIPAL DE SÃO BENEDITO - CE	SEINFRA	027.1 COM DESONERAÇÃO	83,85%	47,76%	05/2021
		SINAPI	2021/08 COM DESONERAÇÃO	83,85%	47,76%	09/2021
			COMPOSIÇÕES PRÓPRIAS	0,00%	0,00%	

P M S B

FLS

Nº 397

## 1. Conceito

Aterro do caixão em edificações, compactado em camadas de 0,20m de espessura.

## 2. Procedimento de execução

O aterro deverá ser executado em camadas, que após a compactação, esta deverá ter 0,20 m no máximo, de espessura. Deverá ser utilizados compactadores manuais ou compactadores vibratórios de solo, tipo placa, para uma compactação mais eficaz.

## 3. Medição

Para fins de recebimento, a unidade de medição é o metro cúbico (m3).

## 2.5. C0056 - ALVENARIA DE EMBASAMENTO DE TIJOLO FURADO, C/ ARGAMASSA MISTA C/ CAL HIDRATADA (1:2:8) (M3)

### 1. Conceito

Escavação manual de valas em material de 1ª e 2ª categoria com profundidade até 2,0m.

### 2. Recomendações

Antes de iniciar a escavação, o executante deverá informar-se a respeito de galerias, canalizações e cabos, na área onde serão realizados os trabalhos.

### 3. Procedimentos de execução

A escavação do solo e a retirada do material serão executados manualmente, obedecendo aos critérios de segurança recomendados.

### 4. Medição

Para fins de recebimento, a unidade de medição é o metro cúbico (m3).

## 2.6. C0089 - ANEL DE IMPERMEABILIZAÇÃO C/ARMAÇÃO EM FERRO (M3)

### 1. Conceito

Escavação manual de valas em material de 1ª e 2ª categoria com profundidade até 2,0m.

### 2. Recomendações

Antes de iniciar a escavação, o executante deverá informar-se a respeito de galerias, canalizações e cabos, na área onde serão realizados os trabalhos.

### 3. Procedimentos de execução

A escavação do solo e a retirada do material serão executados manualmente, obedecendo aos critérios de segurança recomendados.

### 4. Medição

Para fins de recebimento, a unidade de medição é o metro cúbico (m3).

## 3. ESTRUTURA

### 3.1. C1401 - FORMA DE TÁBUAS DE 1" DE 3A. P/SUPERESTRUTURA - UTIL. 2 X (M2)

#### 1. Conceito

Forma de chapas de madeira compensada, revestida com plástico, para ser usada em estruturas de concreto armado.

#### 2. Recomendações

2.1. Deverá ser utilizada para concreto aparente com acabamento liso, tendo revestimento plástico "categoria" na 1ª e 5ª das cinco lâminas que comporão a chapa compensada.

1.2. A retirada das formas deverá obedecer sempre a ordem e os prazos mínimos estipulados no artigo 71 da Norma Brasileira NB 1 atual NBR 6118.

#### 2.3. As chapas deverão ser

retiradas de modo a permitir relativa facilidade de manejo dos elementos e, principalmente sem choques Para isso o escoramento das formas deverá apoiarse sobre cunhas, caixas de areia ou outros dispositivos apropriados.

#### 3. Procedimentos de Execução

3.1. As formas deverão ser cortadas seguindo rigidamente o projeto estrutural e de formas. A precisão de colocação das formas será de mais ou menos, 5 mm.

## MEMORIAL DESCRITIVO

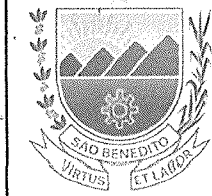

<b>OBRA:</b>	CENTRO DE REFERÊNCIA DE ASSISTÊNCIA SOCIAL DAMIÃO JORGE NETO	<b>DATA :</b>	09/06/2021	<b>BDI :</b>	21,22%	
<b>DESCRIÇÃO:</b>	CENTRO DE REFERÊNCIA DE ASSISTÊNCIA SOCIAL DAMIÃO JORGE NETO	<b>FONTE</b>	<b>VERSÃO</b>	<b>HORA</b>	<b>MES</b>	<b>REF.</b>
<b>LOCAL:</b>	BAIRRO CHORA, SÃO BENEDITO - CE	SBC	2021/09 - Fortaleza	112,76%	-	09/2021
<b>CLIENTE:</b>	PREFEITURA MUNICIPAL DE SÃO BENEDITO - CE	SEINFRA	027.1 COM DESONERAÇÃO	83,85%	47,76%	05/2021
		SINAPI	2021/08 COM DESONERAÇÃO	83,85%	47,76%	09/2021
			COMPOSIÇÕES PRÓPRIAS	0,00%	0,00%	

P M S B  
FLS N° 398

3.2. A posição das formas (prumo e nível) deverá ser constantemente verificada, especialmente durante o processo de lançamento do concreto. Quando necessária, a correção deverá ser logo efetuada com o emprego de cunhas, escoras e outros elementos apropriados.

3.3. Para garantir a estanqueidade das juntas, deverão ser usados calafetadores de elastômero do tipo silicone. Para obter superfícies lisas os pregos serão rebatidos de modo a ficarem embutidos nas formas, sendo o rebaixo calafetado com o elastômero.

#### 4. Medição

Para fins de recebimento, a unidade de medição é o metro quadrado (m<sup>2</sup>).

### 3.2. C4291 - CONCRETO MOLDADO "IN LOCO" FCK ACIMA DE 10 MPa, INCLUSIVE LANÇAMENTO E CURA (M3)

#### 1. Conceito

Forma de chapas de madeira compensada, revestida com plástico, para ser usada em estruturas de concreto armado.

#### 2. Recomendações

2.1. Deverá ser utilizada para concreto aparente com acabamento liso, tendo revestimento plástico "categoria" na 1ª e 5ª das cinco lâminas que comporão a chapa compensada.

1.2. A retirada das formas deverá obedecer sempre a ordem e os prazos mínimos estipulados no artigo 71 da Norma Brasileira NB 1 atual NBR 6118.

#### 2.3. As chapas deverão ser

retiradas de modo a permitir relativa facilidade de manejo dos elementos e, principalmente sem choques Para isso o escoramento das formas deverá apoiarse sobre cunhas, caixas de areia ou outros dispositivos apropriados.

#### 3. Procedimentos de Execução

3.1. As formas deverão ser cortadas seguindo rigidamente o projeto estrutural e de formas. A precisão de colocação das formas será de mais ou menos, 5 mm.

3.2. A posição das formas (prumo e nível) deverá ser constantemente verificada, especialmente durante o processo de lançamento do concreto. Quando necessária, a correção deverá ser logo efetuada com o emprego de cunhas, escoras e outros elementos apropriados.

3.3. Para garantir a estanqueidade das juntas, deverão ser usados calafetadores de elastômero do tipo silicone. Para obter superfícies lisas os pregos serão rebatidos de modo a ficarem embutidos nas formas, sendo o rebaixo calafetado com o elastômero.

#### 4. Medição

Para fins de recebimento, a unidade de medição é o metro quadrado (m<sup>2</sup>).

### 3.3. C0216 - ARMADURA CA-50A MÉDIA D= 6,3 A 10,0mm (KG)

#### 1. Conceito

Forma de chapas de madeira compensada, revestida com plástico, para ser usada em estruturas de concreto armado.

#### 2. Recomendações

2.1. Deverá ser utilizada para concreto aparente com acabamento liso, tendo revestimento plástico "categoria" na 1ª e 5ª das cinco lâminas que comporão a chapa compensada.

1.2. A retirada das formas deverá obedecer sempre a ordem e os prazos mínimos estipulados no artigo 71 da Norma Brasileira NB 1 atual NBR 6118.

2.3. As chapas deverão ser retiradas de modo a permitir relativa facilidade de manejo dos elementos e, principalmente sem choques. Para isso o escoramento das formas deverá apoiarse sobre cunhas, caixas de areia ou outros dispositivos apropriados.

#### 3. Procedimentos de Execução

3.1. As formas deverão ser cortadas seguindo rigidamente o projeto estrutural e de formas. A precisão de colocação das formas será de mais ou menos, 5 mm.

3.2. A posição das formas (prumo e nível) deverá ser constantemente verificada, especialmente durante o processo de lançamento do concreto. Quando necessária, a correção deverá ser logo efetuada com o emprego de cunhas, escoras e outros elementos apropriados.

3.3. Para garantir a estanqueidade das juntas, deverão ser usados calafetadores de

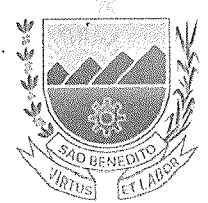

# MEMORIAL DESCRITIVO

	<b>OBRA:</b> CENTRO DE REFERÊNCIA DE ASSISTÊNCIA SOCIAL DAMIÃO JORGE NETO	<b>DATA :</b> 09/06/2021	<b>BDI :</b> 21,22%		
	<b>DESCRIÇÃO:</b> CENTRO DE REFERÊNCIA DE ASSISTÊNCIA SOCIAL DAMIÃO JORGE NETO	<b>FONTE</b>	<b>VERSÃO</b>	<b>HORA</b>	<b>MES</b>
<b>LOCAL:</b> BAIRRO CHORA, SÃO BENEDITO - CE	SBC	2021/09 - Fortaleza	112,76%	-	09/2021
<b>CLIENTE:</b> PREFEITURA MUNICIPAL DE SÃO BENEDITO - CE	SEINFRA	027.1 COM DESONERAÇÃO	83,85%	47,76%	05/2021
	SINAPI	2021/08 COM DESONERAÇÃO	83,85%	47,76%	09/2021
		COMPOSIÇÕES PRÓPRIAS	0,00%	0,00%	

elastômero do tipo silicone. Para obter superfícies lisas os pregos serão rebatidos de modo a ficarem embutidos nas formas, sendo o rebaixo calafetado com o elastômero.

#### 4. Medição

Para fins de recebimento, a unidade de medição é o metro quadrado (m<sup>2</sup>).

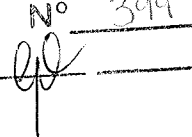
P M S B  
FLS N° 399  

### 3.4. C4420 - LAJE PRÉ-FABRICADA P/ FÔRRO - VÃO ACIMA DE 4,01 m (M2)

#### 1. Conceito

Execução de laje pré-fabricada para forro em vão de acima de 4,01 metros.

#### 2 - ESCORAMENTO

Posicionar as escoras (que pode ser metálica, pernambuco ou caibro), seguindo um alinhamento no sentido contrario (perpendicular) ao posicionamento das vigotas.

O ideal é que as linhas de escoras sejam entre 1 m e 1,30 m. Não recomendamos que seja maior que isso. Ao realizar o escoramento deverá ser executado a contra-flecha que é a elevação do escoramento na parte central do vão, que ira compensar deformações na laje após a sua concretagem.

#### 3 - MONTAGEM

Inicie a montagem da laje com os pré-moldados junto às vigas/cintamentos da sua obra. Em seguido a vigota. Faça a distribuição de todas as vigotas sobre o vão e depois vá ajustando o espaçamento incluindo o pré-moldado.

#### 4. CONCRETAGEM

Antes de iniciar a concretagem, faça uma verificação do registro da laje e todo o escoramento e instalações que possam estar sobre a laje. Molhe a laje montada de preferência. Posicione tabuas ou compensados para transitar sobre a laje. A laje deverá ser molhada no mesmo dia apos a concretagem, esse processo deve se repetir nos próximos 7 dias, para evitar fissuras de retração no concreto.

#### 5 - RETIRADA DO ESCORAMENTO

O escoramento deverá ser retirado em 21 dias após a concretagem. Se a laje possui mais de uma linha de escora, precisa ser retirado primeiro as escoras próximas as vigas e por último as do centro da laje. Se for uma laje em balanço, retire primeiramente o escoramento da ponta do balanço.

## 4. PAREDES E PAINÉIS

### 4.2. C0073 - ALVENARIA DE TIJOLO CERÂMICO FURADO (9x19x19)cm C/ARGAMASSA MISTA DE CAL HORTADA ESP.=10cm (1:2:8) (M2)

#### 1. Conceito

Escavação manual de valas em material de 1ª e 2ª categoria com profundidade até 2,0m.

#### 2. Recomendações

Antes de iniciar a escavação, o executante deverá informar-se a respeito de galerias, canalizações e cabos, na área onde serão realizados os trabalhos.

#### 3. Procedimentos de execução

A escavação do solo e a retirada do material serão executados manualmente, obedecendo aos critérios de segurança recomendados.

#### 4. Medição

Para fins de recebimento, a unidade de medição é o metro cúbico (m<sup>3</sup>).

## 5. REVESTIMENTO

### 5.1. C0776 - CHAPISCO C/ ARGAMASSA DE CIMENTO E AREIA S/PENEIRAR TRAÇO 1:3 ESP.= 5mm P/ PAREDE (M2)

#### 1. Conceito

Escavação manual de valas em material de 1ª e 2ª categoria com profundidade até 2,0m.

#### 2. Recomendações

Antes de iniciar a escavação, o executante deverá informar-se a respeito de galerias, canalizações e cabos, na área onde serão realizados os trabalhos.

#### 3. Procedimentos de execução

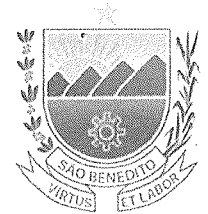

# MEMORIAL DESCRITIVO

	<b>OBRA:</b> CENTRO DE REFERÊNCIA DE ASSISTÊNCIA SOCIAL DAMIÃO JORGE NETO	<b>DATA :</b> 09/06/2021		<b>BDI :</b> 21,22%	
	<b>DESCRIÇÃO:</b> CENTRO DE REFERÊNCIA DE ASSISTÊNCIA SOCIAL DAMIÃO JORGE NETO	<b>FONTE</b>	<b>VERSÃO</b>	<b>HORA</b>	<b>MES</b>
<b>LOCAL:</b> BAIRRO CHORA, SÃO BENEDITO - CE	SBC	2021/09 - Fortaleza	112,76%	-	09/2021
<b>CLIENTE:</b> PREFEITURA MUNICIPAL DE SÃO BENEDITO - CE	SEINFRA	027.1 COM DESONERAÇÃO	83,85%	47,76%	05/2021
	SINAPI	2021/08 COM DESONERAÇÃO	83,85%	47,76%	09/2021
		COMPOSIÇÕES PRÓPRIAS	0,00%	0,00%	

A escavação do solo e a retirada do material serão executados manualmente, obedecendo aos critérios de segurança recomendados.

#### 4. Medição

Para fins de recebimento, a unidade de medição é o metro cúbico (m3).

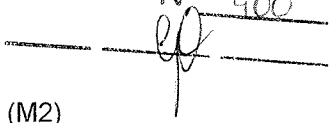
P M S B  
FLS N° 400  

### 5.2. C1220 - EMBOÇO C/ ARGAMASSA DE CIMENTO E AREIA S/ PENEIRAR, TRAÇO 1:3 (M2)

#### 1. Conceito

Escavação manual de valas em material de 1ª e 2ª categoria com profundidade até 2,0m.

#### 2. Recomendações

Antes de iniciar a escavação, o executante deverá informar-se a respeito de galerias, canalizações e cabos, na área onde serão realizados os trabalhos.

#### 3. Procedimentos de execução

A escavação do solo e a retirada do material serão executados manualmente, obedecendo aos critérios de segurança recomendados.

#### 4. Medição

Para fins de recebimento, a unidade de medição é o metro cúbico (m3).

### 5.3. C3035 - REBOCO C/ ARGAMASSA DE CIMENTO E AREIA S/ PENEIRAR TRAÇO 1:6, ESP=20 mm P/ TETO (M2)

#### 1. Conceito

Execução de laje pré-fabricada para forro em vão de acima de 4,01 metros.

#### 2 - ESCORAMENTO

Posicionar as escoras (que pode ser metálica, pernamanca ou caibro), seguindo um alinhamento no sentido contrario (perpendicular) ao posicionamento das vigotas.

O ideal é que as linhas de escoras sejam entre 1 m e 1,30 m. Não recomendamos que seja maior que isso. Ao realizar o escoramento deverá ser executado a contra-flecha que é a elevação do escoramento na parte central do vão, que ira compensar deformações na laje após a sua concretagem.

#### 3 - MONTAGEM

Inicie a montagem da laje com os pré-moldados junto às vigas/cintamentos da sua obra. Em seguido a vigota. Faça a distribuição de todas as vigotas sobre o vão e depois vá ajustando o espaçamento incluindo o pré-moldado.

#### 4. CONCRETAGEM

Antes de iniciar a concretagem, faça uma verificação do registro da laje e todo o escoramento e instalações que possam estar sobre a laje. Molhe a laje montada de preferência. Posicione tabuas ou compensados para transitar sobre a laje. A laje deverá ser molhada no mesmo dia apos a concretagem, esse processo deve se repetir nos próximos 7 dias, para evitar fissuras de retração no concreto.

#### 5 - RETIRADA DO ESCORAMENTO

O escoramento deverá ser retirado em 21 dias após a concretagem. Se a laje possui mais de uma linha de escora, precisa ser retirado primeiro as escoras próximas as vigas e por último as do centro da laje. Se for uma laje em balanço, retire primeiramente o escoramento da ponta do balanço.

### 5.4. C3028 - REBOCO C/ ARGAMASSA DE CIMENTO E AREIA PENEIRADA, TRAÇO 1:3 (M2)

#### 1. Conceito

Escavação manual de valas em material de 1ª e 2ª categoria com profundidade até 2,0m.

#### 2. Recomendações



Antes de iniciar a escavação, o executante deverá informar-se a respeito de galerias, canalizações e cabos, na área onde serão realizados os trabalhos.

#### 3. Procedimentos de execução

A escavação do solo e a retirada do material serão executados manualmente, obedecendo aos critérios de segurança recomendados.

#### 4. Medição

Para fins de recebimento, a unidade de medição é o metro cúbico (m3).



## MEMORIAL DESCRITIVO

<b>OBRA:</b>	CENTRO DE REFERÊNCIA DE ASSISTÊNCIA SOCIAL DAMIÃO JORGE NETO	<b>DATA :</b> 09/06/2021	<b>BDI :</b> 21,22%			
<b>DESCRIÇÃO:</b>	CENTRO DE REFERÊNCIA DE ASSISTÊNCIA SOCIAL DAMIÃO JORGE NETO	<b>FORTE</b>	<b>VERSÃO</b>	<b>HORA</b>	<b>MES</b>	<b>REF.</b>
<b>LOCAL:</b>	BAIRRO CHORA, SÃO BENEDITO - CE	SBC	2021/09 - Fortaleza	112,76%	-	09/2021
<b>CLIENTE:</b>	PREFEITURA MUNICIPAL DE SÃO BENEDITO - CE	SEINFRA	027.1 COM DESONERAÇÃO	83,85%	47,76%	05/2021
		SINAPI	2021/08 COM DESONERAÇÃO	83,85%	47,76%	09/2021
			COMPOSIÇÕES PRÓPRIAS	0,00%	0,00%	

P M S B  
FLS N° 401

### 5.5. C4445 - CERÂMICA ESMALTADA RETIFICADA C/ ARG. PRÉ-FABRICADA ACIMA DE 30x30cm (900cm<sup>2</sup>) PEI-5/PEI-4 - P/ PAREDE (M2)

#### 1. Conceito

Escavação manual de valas em material de 1ª e 2ª categoria com profundidade até 2,0m.

#### 2. Recomendações

Antes de iniciar a escavação, o executante deverá informar-se a respeito de galerias, canalizações e cabos, na área onde serão realizados os trabalhos.

#### 3. Procedimentos de execução

A escavação do solo e a retirada do material serão executados manualmente, obedecendo aos critérios de segurança recomendados.

#### 4. Medição

Para fins de recebimento, a unidade de medição é o metro cúbico (m3).

### 5.6. C2828 - REJUNTAMENTO C/ ARG. PRÉ-FABRICADA, JUNTA ENTRE 6mm E 10mm EM CERÂMICA, ACIMA DE 30x30 cm (900 cm<sup>2</sup>) E PORCELANATOS (PAREDE/PISO) (M2)

#### 1. Conceito

Escavação manual de valas em material de 1ª e 2ª categoria com profundidade até 2,0m.

#### 2. Recomendações

Antes de iniciar a escavação, o executante deverá informar-se a respeito de galerias, canalizações e cabos, na área onde serão realizados os trabalhos.

#### 3. Procedimentos de execução

A escavação do solo e a retirada do material serão executados manualmente, obedecendo aos critérios de segurança recomendados.

#### 4. Medição

Para fins de recebimento, a unidade de medição é o metro cúbico (m3).

## 6. PISO E PAVIMENTAÇÃO

### 6.1. C3025 - PISO MORTO CONCRETO FCK=13,5MPa C/PREPARO E LANÇAMENTO (M3)

#### 1. Conceito

Aterro do caixão em edificações, compactado em camadas de 0,20m de espessura.

#### 2. Procedimento de execução

O aterro deverá ser executado em camadas, que após a compactação, esta deverá ter 0,20 m no máximo, de espessura. Deverá ser utilizados compactadores manuais ou compactadores vibratórios de solo, tipo placa, para uma compactação mais eficaz.

#### 3. Medição

Para fins de recebimento, a unidade de medição é o metro cúbico (m3).

### 6.3. C1915 - PISO CIMENTADO C/ ARGAMASSA DE CIMENTO E AREIA S/ PENEIRAR, TRAÇO 1:4, ESP.= 1.5cm (M2)

#### 1. Conceito

Execução de piso cimentado.

#### 2. Recomendações

A base deverá estar nivelada, desempenada, curada e endurecida.

#### 3. Procedimento de execução

3.1. Sobre a base de regularização, serão colocadas as juntas de dilatação, que poderão ser de plástico, vidro ou outro material compatível formando quadrados.

3.2. Será empregada a argamassa constituída de cimento e areia média ou grossa sem peneirar, no traço 1:4, com ou sem impermeabilizante. A superfície terá o acabamento desempenado, podendo ser queimado com cimento portland.

#### 4. Medição

Para fins de recebimento, a unidade de medição é o metro quadrado (m2)

# MEMORIAL DESCRITIVO

	<b>OBRA:</b>	CENTRO DE REFERÊNCIA DE ASSISTÊNCIA SOCIAL DAMIÃO JORGE NETO	<b>DATA :</b> 09/06/2021		<b>BDI :</b> 21,22%		
	<b>DESCRIÇÃO:</b>	CENTRO DE REFERÊNCIA DE ASSISTÊNCIA SOCIAL DAMIÃO JORGE NETO	<b>FONTE</b>	<b>VERSÃO</b>	<b>HORA</b>	<b>MES</b>	<b>REF.</b>
	<b>LOCAL:</b>	BAIRRO CHORA, SÃO BENEDITO - CE	SBC	2021/09 - Fortaleza	112,76%	-	09/2021
	<b>CLIENTE:</b>	PREFEITURA MUNICIPAL DE SÃO BENEDITO - CE	SEINFRA	027.1 COM DESONERAÇÃO	83,85%	47,76%	05/2021
			SINAPI	2021/08 COM DESONERAÇÃO	83,85%	47,76%	09/2021
				COMPOSIÇÕES PRÓPRIAS	0,00%	0,00%	

P M S B  
FLS N° 402

## 6.4. C3001 - CERÂMICA ESMALTADA RETIFICADA C/ ARG. PRÉ-FABRICADA ACIMA DE 30x30 cm (900 cm<sup>2</sup>) - PEI 4/5/PEI-4 - P/ PISO (M2)

### 1. Conceito

Execução de piso cimentado.

### 2. Recomendações

A base deverá estar nivelada, desempenada, curada e endurecida.

### 3. Procedimento de execução

3.1. Sobre a base de regularização, serão colocadas as juntas de dilatação, que poderão ser de plástico, vidro ou outro material compatível formando quadrados.

3.2. Será empregada a argamassa constituída de cimento e areia média ou grossa sem peneirar, no traço 1:4, com ou sem impermeabilizante. A superfície terá o acabamento desempenado, podendo ser queimado com cimento portland.

### 4. Medição

Para fins de recebimento, a unidade de medição é o metro quadrado (m2).

## 6.5. C2828 - REJUNTAMENTO C/ ARG. PRÉ-FABRICADA, JUNTA ENTRE 6mm E 10mm EM CERÂMICA, ACIMA DE 30x30 cm (900 cm<sup>2</sup>) E PORCELANATOS (PAREDE/PISO) (M2)

### 1. Conceito

Execução de piso cimentado.

### 2. Recomendações

A base deverá estar nivelada, desempenada, curada e endurecida.

### 3. Procedimento de execução

3.1. Sobre a base de regularização, serão colocadas as juntas de dilatação, que poderão ser de plástico, vidro ou outro material compatível formando quadrados.

3.2. Será empregada a argamassa constituída de cimento e areia média ou grossa sem peneirar, no traço 1:4, com ou sem impermeabilizante. A superfície terá o acabamento desempenado, podendo ser queimado com cimento portland.

### 4. Medição

Para fins de recebimento, a unidade de medição é o metro quadrado (m2).

## C5028 - PISO INTERTRAVADO TIPO TIJOLINHO (20 X 10 X 4CM), CINZA - COMPACTAÇÃO MECANIZADA (M2)

### 1.0 - Conceito

Execução de piso com blocos intertravados de concreto.

### 2.0 . Recomendações

Deverá ser constituído por elementos intertravados com as seguintes espessuras:

- tráfego pesado: 100mm

- tráfego médio ou leve: 80 mm

- vias de pedestres ou domiliares:

60mm

### 3.0. Procedimentos de execução

3.1. Concluídas as execuções dos subleitos, sub-base e base, inclusive nivelamento e compactação, a pavimentação com os elementos intertravados será executada partindo-se de um meio fio lateral.

3.2. Para evitar irregularidades na superfície, não se deve transitar sobre a base de areia ou pó de pedra após a compactação.

3.3. Para compactação final e definição do perfil da pavimentação será empregado compactador do tipo placas vibratórias portáteis.

3.4. As juntas de pavimentação serão tomadas com areia ou pó de pedra, utilizando-se a irrigação para obter-se enchimento completo do vazio entre dois elementos vizinhos.

### 4.0 - Medição

Para fins de recebimento a unidade de medição é o metro quadrado (m2).



## MEMORIAL DESCRITIVO

<b>OBRA:</b>	CENTRO DE REFERÊNCIA DE ASSISTÊNCIA SOCIAL DAMIÃO JORGE NETO	<b>DATA :</b> 09/06/2021		<b>BDI :</b> 21,22%		
<b>DESCRIÇÃO:</b>	CENTRO DE REFERÊNCIA DE ASSISTÊNCIA SOCIAL DAMIÃO JORGE NETO	<b>FONTE</b>	<b>VERSÃO</b>	<b>HORA</b>	<b>MES</b>	<b>REF.</b>
<b>LOCAL:</b>	BAIRRO CHORA, SÃO BENEDITO - CE	SBC	2021/09 - Fortaleza	112,76%	-	09/2021
<b>CLIENTE:</b>	PREFEITURA MUNICIPAL DE SÃO BENEDITO - CE	SEINFRA	027.1 COM DESONERAÇÃO	83,85%	47,76%	05/2021
		SINAPI	2021/08 COM DESONERAÇÃO	83,85%	47,76%	09/2021
			COMPOSIÇÕES PRÓPRIAS	0,00%	0,00%	

P M S B  
FLS N° 403

### 7. COBERTURA

#### 7.1. C2200 - RETELHAMENTO C/ TELHA CERÂMICA ATE 20% NOVA (M2)

##### 1. Conceito

Execução de estruturas em madeira para coberturas em telha cerâmica

##### 2. Recomendações

2.1. A execução do madeiramento deverá obedecer aos desenhos do projeto da estrutura da cobertura.

##### 3. Procedimentos de Execução

3.1. A estrutura de madeira será constituída por tesouras, cumeeira terças, caibros, ripas e respectivas peças de apoio. A inclinação mínima será de 20%. As vigas de concreto armado do forro deverão ser aproveitadas para apoio da estrutura do telhado.

3.2. Todas as conexões, emendas ou samblagens serão tão simples quanto possível, devendo permitir satisfatória justaposição das superfícies em contato. As emendas coincidirão com

os apoios, sobre os ossos das tesouras, de forma a obter-se maior segurança, solidarização e rigidez na ligação. Todas as emendas, conexões ou samblagens principais, levarão reforços de chapa de aço, de forma e seção apropriadas ou parafusos com porcas. Todas as emendas de linhas levarão talos de chapa ou braçadeiras com parafusos.

##### 4. Medição

Para fins de recebimento, a unidade de medição é o metro quadrado (m2).

#### 7.2. C1078 - DESCUPINIZAÇÃO C/ MATERIAL INSETICIDA (M2)

##### 1. Conceito

Execução de estruturas em madeira para coberturas em telha cerâmica

##### 2. Recomendações

2.1. A execução do madeiramento deverá obedecer aos desenhos do projeto da estrutura da cobertura.

##### 3. Procedimentos de Execução

3.1. A estrutura de madeira será constituída por tesouras, cumeeira terças, caibros, ripas e respectivas peças de apoio. A inclinação mínima será de 20%. As vigas de concreto armado do forro deverão ser aproveitadas para apoio da estrutura do telhado.

3.2. Todas as conexões, emendas ou samblagens serão tão simples quanto possível, devendo permitir satisfatória justaposição das superfícies em contato. As emendas coincidirão com

os apoios, sobre os ossos das tesouras, de forma a obter-se maior segurança, solidarização e rigidez na ligação. Todas as emendas, conexões ou samblagens principais, levarão reforços de chapa de aço, de forma e seção apropriadas ou parafusos com porcas. Todas as emendas de linhas levarão talos de chapa ou braçadeiras com parafusos.

##### 4. Medição

Para fins de recebimento, a unidade de medição é o metro quadrado (m2).

#### 7.3. C4459 - MADEIRAMENTO P/ TELHA CERÂMICA - (RIPA, CAIBRO) (M2)

##### 1. Conceito

Execução de estruturas em madeira para coberturas em telha cerâmica

##### 2. Recomendações

2.1. A execução do madeiramento deverá obedecer aos desenhos do projeto da estrutura da cobertura.

##### 3. Procedimentos de Execução

3.1. A estrutura de madeira será constituída por tesouras, cumeeira terças, caibros, ripas e respectivas peças de apoio. A inclinação mínima será de 20%. As vigas de concreto armado do forro deverão ser aproveitadas para apoio da estrutura do telhado.

3.2. Todas as conexões, emendas ou samblagens serão tão simples quanto possível, devendo permitir satisfatória justaposição das superfícies em contato. As emendas coincidirão com os apoios, sobre os ossos das tesouras, de forma a obter-se maior segurança, solidarização e rigidez na ligação. Todas as emendas, conexões ou samblagens principais, levarão reforços de chapa de aço, de forma e seção apropriadas ou parafusos com porcas. Todas as emendas de linhas levarão talos de chapa ou braçadeiras com parafusos.

## MEMORIAL DESCRITIVO

	<b>OBRA:</b>	CENTRO DE REFERÊNCIA DE ASSISTÊNCIA SOCIAL DAMIÃO JORGE NETO	<b>DATA :</b> 09/06/2021		<b>BDI :</b> 21,22%	
	<b>DESCRIÇÃO:</b>	CENTRO DE REFERÊNCIA DE ASSISTÊNCIA SOCIAL DAMIÃO JORGE NETO	<b>FONTE</b>	<b>VERSÃO</b>	<b>HORA</b>	<b>MES</b>
<b>LOCAL:</b>	BAIRRO CHORA, SÃO BENEDITO - CE	SBC	2021/09 - Fortaleza	112,76%	-	09/2021
<b>CLIENTE:</b>	PREFEITURA MUNICIPAL DE SÃO BENEDITO - CE	SEINFRA	027.1 COM DESONERAÇÃO	83,85%	47,76%	05/2021
		SINAPI	2021/08 COM DESONERAÇÃO	83,85%	47,76%	09/2021
			COMPOSIÇÕES PRÓPRIAS	0,00%	0,00%	

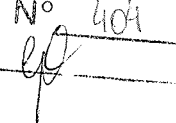
**P M S B**  
**FLS**      **Nº 404**  

#### 4. Medição

Para fins de recebimento, a unidade de medição é o metro quadrado (m2).

### 10. PINTURA

#### 10.1. C1621 - LETREIRO - LETRA EM PAREDES (UN)

Execução de pintura de letreiro em paredes de acordo com o nome do prédio, pintura do logotipo do município.

#### 10.2. C1279 - ESMALTE DUAS DEMÃOS EM ESQUADRIAS DE FERRO (M2)

##### 1. Conceito

Execução de serviço de pintura a óleo ou esmalte sintético em duas demãos.

##### 2. Procedimento de execução

2.1. A tinta deve ser aplicada com rolo de espuma, pincel ou revólver sobre a superfície limpa, plana e livre de graxas.

Cada demão da pintura deve ser aplicada somente após a secagem completa da demão anterior, com intervalo de tempo mínimo de 8 horas. Sobre a superfície não selada, a primeira demão deve ter diluição de 1:1 em um volume de tinta e solvente.

##### 3. Medição

Pintura Para fins de recebimento, a unidade de medição é o metro quadrado (m2).

#### 10.3. C1280 - ESMALTE DUAS DEMÃOS EM ESQUADRIAS DE MADEIRA (M2)

##### 1. Conceito

Execução de serviços de pintura em caibros, ripas, terças e esquadrias de madeira com tinta a óleo ou esmalte sintético, com ou sem emassamento.

##### 2. Recomendações

Deve-se preparar a superfície da madeira antes do emassamento, quando for o caso, através do aparelhamento com lixa de madeira. O emassamento das esquadrias é indicado para corrigir imperfeições em superfícies de madeira, tornando-se lisas. Deve-se usar massa a óleo com grande poder de enchimento, de boa aderência e que seja fácil de lixar

2.2. Para esse serviço recomenda-se que a aplicação seja feita em recintos fechados, quando possível, para evitar que partículas de pó adiram à tinta.

##### 3. Procedimentos de execução

3.1. Para a execução do serviço de emassamento, se for o caso, a superfície da madeira já deve estar preparada e se a madeira for nova é recomendável aplicar uma demão de fundo sintético nivelador. A massa deve então ser aplicada em camadas finas e sucessivas até o nivelamento total da superfície, observando o intervalo de 8 horas, entre demãos no lixamento.

3.2. Para aplicar a tinta a óleo ou esmalte sintético, sobre a madeira, deve-se, primeiro, verificar as condições das peças, ou seja, as peças devem estar secas, isentas de óleos, graxas, sujeiras, resinas, resíduos de serragem e outras contaminantes. Deve-se então aplicar a primeira demão de acordo com as orientações técnicas e recomendações do fabricante. Depois de 12 a 24 horas de secagem, aplica-se a segunda demão de tinta, sendo que o acabamento final deve se apresentar uniforme, sem falhas, manchas ou imperfeições.

##### 4. Medição

Para fins de recebimento a unidade de medição é o metro quadrado (m2).

#### 10.4. C1615 - LATEX DUAS DEMÃOS EM PAREDES INTERNAS S/MASSA (M2)



##### 1. Conceito

Execução de serviços de pintura em parede INTERNA com tinta latex.

##### 2. Características

Corresponde a aplicação na superfície da parede interna do emassamento com massa a base de epóxi, uma demão de tinta latex fundo e duas demãos de tinta epóxi de acabamento.

A cor deve ser determinada no projeto. Preparados a base de resina epóxi, própria para aplicação em parede

# MEMORIAL DESCRITIVO

	<b>OBRA:</b>	CENTRO DE REFERÊNCIA DE ASSISTÊNCIA SOCIAL DAMIÃO JÓRGE NETO	<b>DATA :</b> 09/06/2021		<b>BDI :</b> 21,22%	
	<b>DESCRIÇÃO:</b>	CENTRO DE REFERÊNCIA DE ASSISTÊNCIA SOCIAL DAMIÃO JÓRGE NETO	<b>FONTE</b>	<b>VERSÃO</b>	<b>HORA</b>	<b>MES</b>
<b>LOCAL:</b>	BAIRRO CHORA, SÃO BENEDITO - CE	SBC	2021/09 - Fortaleza	112,76%	-	09/2021
<b>CLIENTE:</b>	PREFEITURA MUNICIPAL DE SÃO BENEDITO - CE	SEINFRA	027.1 COM DESONERAÇÃO	83,85%	47,76%	05/2021
		SINAPI	2021/08 COM DESONERAÇÃO	83,85%	47,76%	09/2021
			COMPOSIÇÕES PRÓPRIAS	0,00%	0,00%	

P M S B  
FLS N° 405  
*lp*

### 3. Recomendações

Deve-se manter o ambiente bem ventilado durante a aplicação e secagem da tinta.

### 4. Procedimentos de Execução

4.1. Deve ser aplicada com desempenadeira de aço ou espátula sobre a superfície, em camadas finas e sucessivas. Aplicada a 1ª demão, após um intervalo mínimo de três horas, a superfície deve ser lixada, com lixa de grão 100 a 150, a fim de eliminar os relevos; deve-se aplicar a 2ª demão corrigindo o nivelamento e, após o período de secagem, proceder ao lixamento final.

4.2. Sobre a superfície preparada, nivelada, seca e limpa, aplica-se com rolo, pincel, trincha ou revólver, uma demão de tinta epóxi fundo, seguido de duas demãos de tinta epóxi de acabamento. Cada demão de pintura deve ser aplicada somente após a secagem completa da demão anterior, com intervalo mínimo de 3 horas, salvo recomendações do fabricante.

### 5. Medição

Para fins de recebimento, a unidade de medição é o metro quadrado (m2).

## 10.5. C2461 - TEXTURA ACRÍLICA 1 DEMÃO EM PAREDES EXTERNAS (M2)

### 1. Conceito

Execução de serviço de pintura em paredes internas e externas com textura acrílica.

### 2. Características

2.1. Revestimento texturado de alta camada, aplicado em superfície de argamassa, concreto ou diretamente sobre o bloco cerâmico. Só deve ser aplicado em superfície de concreto ou argamassa, 30 dias após sua conclusão. Para superfícies porosas e paredes externas é recomendável aplicar um fundo selador a fim de uniformizar a absorção do produto. A cor deve ser definida no projeto.

2.2. Tinta de elevada consistência à base de resinas sintéticas e solúveis em água, que produz efeito texturizado sobre a superfície de aplicação.

### 3. Procedimentos de Execução

Deve ser aplicada sobre a superfície limpa, plana e livre de graxas usando o rolo de texturizar, de espuma rígida, brocha, desempenadeira, espátula ou escova; em dias muito secos, a superfície deve ser ligeiramente umedecida a fim de melhorar a aderência da tinta. Para obter a superfície texturada deve-se espalhar a tinta sobre a superfície com o rolo

numa só direção e passar o rolo na outra direção, sem tinta, marcando levemente a superfície.

### 4. Medição

Para fins de recebimento, a unidade de medição é o metro quadrado (m2).

## 10.7. COMP-SBPA - PINTURA ARTÍSTICA EM PAREDES COM GRAFITE (M2) (M2)

### 1. Conceito

Execução de serviço de pintura em paredes externas com tinta tipo grafite.

### 2. Características

Pintura artística conforme imagens 3d anexadas.

### 3. Medição

Para fins de recebimento, a unidade de medição é o metro quadrado (m2).

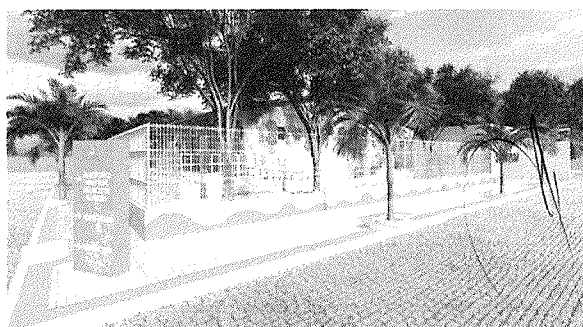

*lp*

# MEMORIAL DESCRITIVO



<b>OBRA:</b>	CENTRO DE REFERÊNCIA DE ASSISTÊNCIA SOCIAL DAMIÃO JORGE NETO	<b>DATA :</b>	09/06/2021		
<b>DESCRIÇÃO:</b>	CENTRO DE REFERÊNCIA DE ASSISTÊNCIA SOCIAL DAMIÃO JORGE NETO	<b>FONTE</b>	<b>VERSÃO</b>	<b>HORA</b>	<b>MES</b>
<b>LOCAL:</b>	BAIRRO CHORA, SÃO BENEDITO - CE	SBC	2021/09 - Fortaleza	112,76%	-
<b>CLIENTE:</b>	PREFEITURA MUNICIPAL DE SÃO BENEDITO - CE	SEINFRA	2021/08 COM DESONERAÇÃO	83,85%	47,76%
		SINAPI	2021/08 COM DESONERAÇÃO	83,85%	47,76%
			COMPOSIÇÕES PRÓPRIAS	0,00%	0,00%

FLS N° 406

*Handwritten signature*

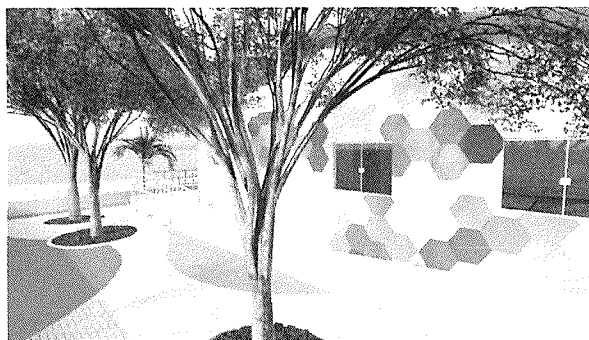

**10.8. C1907 - PINTURA DE PISO INTERNO/EXTERNO. C/TINTA BASE RESINA ACRÍLICA-QUARTZO.2 DEMÃOS (M2)**

**1. Conceito**

Execução de serviço de pintura com tinta específica para piso de acordo com as imagens 3D.

**2. Medição**

Pintura Para fins de recebimento, a unidade de medição é o metro quadrado (m2 ).



**11. PAISAGISMO E URBANISMO**

**11.1. C0229 - ÁRVORES ORNAMENTAIS EM GERAL. C/ ALTURA MÉDIA DE 2.50M.EXCETO PALMÁCEAS (UN)**

Plantio de muda de árvores do tipo: Ipe amarelo, espécie ( Handroanthus Serratifolius, altura mínima do fuste 2,50m.)

**11.3. C2035 - PREPARO E SUBSTITUIÇÃO DE TERRA P/PLANTAÇÃO (M3)**

Preparo de terra para plantio.

**11.4. TOTEM.001/2021 - TOTEM DE COMUNICAÇÃO VISUAL (UN)**

Totem de comunicação visual, padrão municipal, conforme detalhe em projeto e imagens 3d.

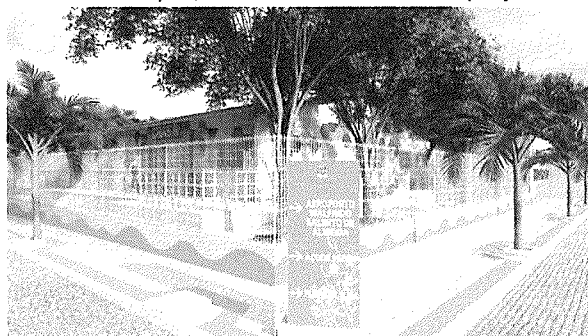

**11.6. C0112 - ARBUSTOS ORNAMENTAIS EM GERAL. C/ ALTURA MÍNIMA DE 50CM (UN)**

Plantio de arbustos ornamentais do tipo Hortênsias (Hydrangea macrophylla) com no mínimo 50 cm de altura.

*Handwritten signature*



# MEMORIAL DESCRITIVO



<b>OBRA:</b>	CENTRO DE REFERÊNCIA DE ASSISTÊNCIA SOCIAL DAMIÃO JORGE NETO	<b>DATA :</b>	09/06/2021			<b>BDI :</b>	21,22%		
<b>DESCRIÇÃO:</b>	CENTRO DE REFERÊNCIA DE ASSISTÊNCIA SOCIAL DAMIÃO JORGE NETO	<b>FONTE</b>	<b>VERSÃO</b>	<b>HORA</b>	<b>MES</b>	<b>REF.</b>			
<b>LOCAL:</b>	BAIRRO CHORA, SÃO BENEDITO - CE	SBC	2021/09 - Fortaleza	112,76%	-	09/2021			
<b>CLIENTE:</b>	PREFEITURA MUNICIPAL DE SÃO BENEDITO - CE	SEINFRA	027.1 COM DESONERAÇÃO	83,85%	47,76%	05/2021			
		SINAPI	2021/08 COM DESONERAÇÃO	83,85%	47,76%	09/2021			
			COMPOSIÇÕES PRÓPRIAS	0,00%	0,00%				

P M S B  
FLS N° 407

## 12. SERVIÇOS FINAIS

### 12.1. C3447 - LIMPEZA DE PISO EM ÁREA URBANIZADA (M2)

#### 1.7.1. C3447 - LIMPEZA DE PISO EM ÁREA URBANIZADA (M2)

##### 1. Conceito

Execução de limpeza geral da obra inclusive com unificação das instalações e equipamentos de obra para posterior entrega da obra.

##### 2. Procedimentos de execução

2.1. Será removido todo o entulho da obra, sendo cuidadosamente limpos e varridos os acessos.

2.2. Todas as cantarias, pavimentação, revestimentos, cimentados, ladrilhos, pedras azulejos, vidros, aparelhos sanitários, etc, serão limpos e cuidadosamente levados, de modo a não serem danificadas outras partes da obra por esses serviços de limpeza.

2.3. A lavagem de mármore será procedida com sabão neutro, isento de álcalis cáusticos.

2.4. As superfícies de madeira serão, quando for o caso, lustrados, envernizados ou encerados em definitivo.

2.5. Haverá particular cuidado em remover-se de quaisquer detritos ou salpicos de argamassa endurecida nas superfícies das cantarias, dos azulejos e de outros materiais.

2.6. Todas as manchas e salpicos de tinta e vernizes, serão, cuidadosamente removidas, dando-se especial atenção à perfeita execução dessa limpeza nos vidros e ferragens das esquadrias.

2.7. Será procedida cuidadosa verificação da parte da FISCALIZAÇÃO, das perfeitas condições de funcionamento e segurança de todas as instalações de água, esgoto, águas pluviais, bombas elétricas, aparelhos sanitários, equipamentos diversos, ferragens, etc.

##### 3. Medição

Para fins de recebimento a unidade de medição é o metro quadrado (m2).

Rosane Costa Marques Aragão  
ENGENHEIRA CIVIL  
CREA 52670  
RNP 0612820335



Anotação de Responsabilidade Técnica - ART  
Lei nº 6.496, de 7 de dezembro de 1977

CREA-CE

ART OBRA / SERVIÇO  
Nº CE20210875395

Conselho Regional de Engenharia e Agronomia do Ceará

P M S B  
FLS Nº 408

SUBSTITUIÇÃO à  
CE20210872428

1. Responsável Técnico

ROSANE COSTA MARQUES ARAGÃO

Título profissional: ENGENHEIRA CIVIL, MBA EM GESTÃO E ENGENHARIA DE CUSTOS

RNP: 0612820335

Registro: 52670CE

Empresa contratada: N K SOUZA PROJETOS LTDA - ME

Registro: 0000436615-CE

2. Dados do Contrato

Contratante: PREFEITURA MUNICIPAL DE SÃO BENEDITO

CPF/CNPJ: 07.778.129/0001-74

RUA RUA PAULO MARQUES

Nº: 378

Complemento:

Bairro: CENTRO

Cidade: São Benedito

UF: CE

CEP: 62370000

Contrato: 2017022001/EDUCAÇÃO

Celebrado em: 07/02/2019

Valor: R\$ 9.452,61

Tipo de contratante: Pessoa Jurídica de Direito Público

Ação Institucional: NENHUMA - NÃO OPTANTE

3. Dados da Obra/Serviço

RUA IRINEU PINTO DA SILVEIRA

Nº: S/N

Complemento:

Bairro: CHORA

Cidade: SÃO BENEDITO

UF: CE

CEP: 62370000

Data de Início: 14/10/2021

Previsão de término: 16/02/2022

Coordenadas Geográficas: -4.051042, -40.871858

Finalidade: Outro

Código: Não Especificado

Proprietário: PREFEITURA MUNICIPAL DE SÃO BENEDITO

CPF/CNPJ: 07.778.129/0001-74

4. Atividade Técnica

	Quantidade	Unidade
19 - Fiscalização		
49 - Execução de obra > ESTRUTURAS > ESTRUTURAS METÁLICAS > DE ESTRUTURA METÁLICA > #2.2.1.1 - PARA EDIFICAÇÃO	1,00	un
15 - Elaboração		
69 - Mensuração > ESTRUTURAS > ESTRUTURAS METÁLICAS > DE ESTRUTURA METÁLICA > #2.2.1.1 - PARA EDIFICAÇÃO	1,00	un
80 - Projeto > ESTRUTURAS > ESTRUTURAS METÁLICAS > DE ESTRUTURA METÁLICA > #2.2.1.1 - PARA EDIFICAÇÃO	1,00	un

Após a conclusão das atividades técnicas o profissional deve proceder a baixa desta ART

5. Observações

PROJETO, ORÇAMENTO E FISCALIZAÇÃO DE REFORMA DO CRAS Damião Jorge Neto, SÃO BENEDITO/CE.

6. Declarações

7. Entidade de Classe

NENHUMA - NÃO OPTANTE

8. Assinaturas

Declaro serem verdadeiras as informações acima

ROSANE COSTA MARQUES ARAGÃO - CPF: 048.338.833-50

Local de data

PREFEITURA MUNICIPAL DE SÃO BENEDITO - CNPJ: 07.778.129/0001-74

9. Informações

\* A ART é válida somente quando quitada, mediante apresentação do comprovante do pagamento ou conferência no site do Crea.

\* O comprovante de pagamento deverá ser apensado para comprovação de quitação

10. Valor

Isento conforme Resolução 1025/2009

Registrada em: 19/10/2021

A autenticidade desta ART pode ser verificada em: <https://crea-ce.sitac.com.br/publico/>, com a chave: B4W13  
Impresso em: 20/10/2021 às 09:39:08 por: , Ip: 191.7.195.8

