 Prefeitura de São Benedito <small>Cidade de Fé, Cidadão Uma Pessoa</small>	RELATÓRIO ANALÍTICO - COMPOSIÇÕES DE CUSTOS				
	OBRA:	REFORMA VILA OLÍMPICA NO MUNICÍPIO DE SÃO BENEDITO		DATA :	27/10/2021
	DESCRIÇÃO:	REFORMA VILA OLÍMPICA NO MUNICÍPIO DE SÃO BENEDITO		BDI :	24,52%
	LOCAL:	SÃO BENEDITO		FONTE	VERSÃO
	CLIENTE:	PREFEITURA MUNICIPAL DE SÃO BENEDITO		SEINFRA	027.1 COM DESONERAÇÃO
			SINAPI	2021/10 COM DESONERAÇÃO	HORA
				COMPOSIÇÕES PRÓPRIAS	MES
					REP.
					09/2021
					11/2021

2.1. C1937 - PLACAS PADRÃO DE OBRA (M2)

MÃO DE OBRA		FONTE	UNID	COEFICIENTE	PREÇO UNITÁRIO	TOTAL
12543	SERVENTE	SEINFRA	H	2,00000000	15,5500	31,1000
TOTAL MAO DE OBRA:						31,1000
MATERIAL		FONTE	UNID	COEFICIENTE	PREÇO UNITÁRIO	TOTAL
10537	CHAPA DE AÇO GALVANIZADA ESP. 0.3MM	SEINFRA	M2	1,02000000	35,5900	36,3018
11100	ESMALTE SINTETICO	SEINFRA	L	1,00000000	24,9900	24,9900
11691	PONTALETE / BARROTE DE 3"x3"	SEINFRA	M	4,50000000	12,8100	56,7450
11725	PREGO 15X15 (1.1/4" x 13) (APROXIMADAMENTE 672UN/KG)	SEINFRA	KG	0,15000000	15,5400	2,3310
TOTAL MATERIAL:						120,3678
VALOR:						151,47

2.2. C2102 - RASPAGEM E LIMPEZA DO TERRENO (M2)

MÃO DE OBRA		FONTE	UNID	COEFICIENTE	PREÇO UNITÁRIO	TOTAL
12543	SERVENTE	SEINFRA	H	0,25000000	15,5500	3,8875
TOTAL MAO DE OBRA:						3,8875
VALOR:						3,89

2.3. C1070 - DEMOLIÇÃO DE REVESTIMENTO C/ARGAMASSA (M2)

MÃO DE OBRA		FONTE	UNID	COEFICIENTE	PREÇO UNITÁRIO	TOTAL
12391	PEDREIRO	SEINFRA	H	0,05000000	20,7700	1,0385
12543	SERVENTE	SEINFRA	H	0,50000000	15,5500	7,7750
TOTAL MAO DE OBRA:						8,8135
VALOR:						8,81

2.4. C2198 - REMOÇÃO DE PINTURA ANTIGA À TEMPERA (M2)

MÃO DE OBRA		FONTE	UNID	COEFICIENTE	PREÇO UNITÁRIO	TOTAL
12543	SERVENTE	SEINFRA	H	0,30000000	15,5500	4,6650
TOTAL MAO DE OBRA:						4,6650
VALOR:						4,66

3.1.1. C1070 - DEMOLIÇÃO DE REVESTIMENTO C/ARGAMASSA (M2)

MÃO DE OBRA		FONTE	UNID	COEFICIENTE	PREÇO UNITÁRIO	TOTAL
12391	PEDREIRO	SEINFRA	H	0,05000000	20,7700	1,0385
12543	SERVENTE	SEINFRA	H	0,50000000	15,5500	7,7750
TOTAL MAO DE OBRA:						8,8135
VALOR:						8,81

3.1.2. C2198 - REMOÇÃO DE PINTURA ANTIGA À TEMPERA (M2)

MÃO DE OBRA		FONTE	UNID	COEFICIENTE	PREÇO UNITÁRIO	TOTAL
12543	SERVENTE	SEINFRA	H	0,30000000	15,5500	4,6650
TOTAL MAO DE OBRA:						4,6650
VALOR:						4,66

3.2.1. C4070 - DIVISÓRIA DE GRANITO CINZA E=2cm (M2)

MÃO DE OBRA		FONTE	UNID	COEFICIENTE	PREÇO UNITÁRIO	TOTAL
12391	PEDREIRO	SEINFRA	H	2,40000000	20,7700	49,8480
12543	SERVENTE	SEINFRA	H	4,80000000	15,5500	74,6400
TOTAL MAO DE OBRA:						124,4880
MATERIAL		FONTE	UNID	COEFICIENTE	PREÇO UNITÁRIO	TOTAL
10108	AREIA GROSSA	SEINFRA	M3	0,00400000	74,7200	0,2889
10799	CIMENTO BRANCO	SEINFRA	KG	0,70000000	3,2800	2,2960
10805	CIMENTO PORTLAND	SEINFRA	KG	1,60000000	0,5600	0,8960
11621	PERFIL BATENTE DE AÇO (14/24)X44MM CHAPA 20 (DIVISÓRIA)	SEINFRA	KG	1,30000000	3,1600	4,1080
17895	DIVISÓRIA DE GRANITO CINZA E=2cm	SEINFRA	M2	1,00000000	316,0500	316,0500
TOTAL MATERIAL:						323,6489
VALOR:						448,14

3.2.2. C1900 - PEÇAS PRÉ- MOLDADAS (PM) DE CONCRETO, ESP.= 4cm (M2)

EQUIPAMENTO		FONTE	UNID	COEFICIENTE	PREÇO UNITÁRIO	TOTAL
10682	BETONEIRA ELÉTRICA 580L (CHP)	SEINFRA	H	0,04000000	22,3108	0,8924
TOTAL EQUIPAMENTO:						0,8924
MAO DE OBRA		FONTE	UNID	COEFICIENTE	PREÇO UNITÁRIO	TOTAL
10041	AJUDANTE DE CARPINTEIRO	SEINFRA	H	1,10000000	16,7700	18,4470
10121	ARMADOR/FERREIRO	SEINFRA	II	1,50000000	20,7700	31,1550
12543	SERVENTE	SEINFRA	H	0,50000000	15,5500	7,7750
TOTAL MAO DE OBRA:						57,3770
MATERIAL		FONTE	UNID	COEFICIENTE	PREÇO UNITÁRIO	TOTAL
10103	ARAME RECOZIDO N.18 RWG	SEINFRA	KG	0,75000000	10,0500	7,5375
10108	AREIA GROSSA	SEINFRA	M3	0,02000000	74,7200	1,4944
10163	AÇO CA-50	SEINFRA	KG	38,15000000	9,5000	362,4250
10280	BRITA	SEINFRA	M3	0,04000000	76,1900	3,0476
10526	CHAPA COMPENSADO PLASTIFICADO 12MM (1.22 X 2.44M)	SEINFRA	M2	1,20000000	29,5700	35,4840
10805	CIMENTO PORTLAND	SEINFRA	KG	14,40000000	0,5600	8,0640
11728	PREGO 18X27 (2.1/2" X 10) (APROXIMADAMENTE 198UN/KG)	SEINFRA	KG	0,10000000	13,8000	1,3800
TOTAL MATERIAL:						419,4325
VALOR:						477,70

3.2.3. C3674 - SUPORTE EM BARRA CHATA DE FERRO ENGASTADO NA PAREDE P/BANCADAS E/OU PRATELEIRAS (UN)

MAO DE OBRA		FONTE	UNID	COEFICIENTE	PREÇO UNITÁRIO	TOTAL
12391	PEDREIRO	SEINFRA	H	0,15000000	20,7700	3,1155
12543	SERVENTE	SEINFRA	II	0,30000000	15,5500	4,6650
TOTAL MAO DE OBRA:						7,7805
MATERIAL		FONTE	UNID	COEFICIENTE	PREÇO UNITÁRIO	TOTAL
10191	FERRO CHATO 2" x 3/8" (3,80KG/M)	SEINFRA	KG	0,50000000	8,4100	4,2050
TOTAL MATERIAL:						4,2050
SERVICO		FONTE	UNID	COEFICIENTE	PREÇO UNITÁRIO	TOTAL
C0164	ARGAMASSA DE CIMENTO E AREIA PEN. TRAÇO 1:3	SEINFRA	M3	0,00100000	858,8400	0,8588
TOTAL SERVICIO:						0,8588
VALOR:						12,84

3.3.1. C4424 - PORTA TIPO PARANÁ (0,80 x 2,10 m), COMPLETA (UN)

SERVICO		FONTE	UNID	COEFICIENTE	PREÇO UNITÁRIO	TOTAL
C4421	FORRAMENTO DE MADEIRA L= 15 cm	SEINFRA	CJ	1,00000000	368,1400	368,1400
C4422	ALIZAR DE MADEIRA L= 5 cm (1 FACE)	SEINFRA	CJ	2,00000000	38,3000	76,6000
C4423	PORTA TIPO PARANÁ (0,60 x 2,10 m), C/ FERRAGENS	SEINFRA	UN	1,00000000	313,4400	313,4400
TOTAL SERVICIO:						758,1800
VALOR:						758,18

3.2. C4428 - PORTA TIPO PARANÁ (0,80 x 2,10 m), COMPLETA (UN)

SERVICO		FONTE	UNID	COEFICIENTE	PREÇO UNITÁRIO	TOTAL
C4421	FORRAMENTO DE MADEIRA L= 15 cm	SEINFRA	CJ	1,00000000	368,1400	368,1400
C4422	ALIZAR DE MADEIRA L= 5 cm (1 FACE)	SEINFRA	CJ	2,00000000	38,3000	76,6000
C4427	PORTA TIPO PARANÁ (0,80 x 2,10 m), C/ FERRAGENS	SEINFRA	UN	1,00000000	337,3500	337,3500
TOTAL SERVICIO:						782,0900
VALOR:						780,09

3.3.3. C0363 - BANDEIROLA EM MADEIRA (M2)

MAO DE OBRA		FONTE	UNID	COEFICIENTE	PREÇO UNITÁRIO	TOTAL
10041	AJUDANTE DE CARPINTEIRO	SEINFRA	H	1,20000000	16,7700	20,1240
10498	CARPINTEIRO	SEINFRA	H	1,20000000	20,7700	24,9240
TOTAL MAO DE OBRA:						45,0480
MATERIAL		FONTE	UNID	COEFICIENTE	PREÇO UNITÁRIO	TOTAL
11347	LIXA PARA MADEIRA/MASSA	SEINFRA	UN	1,00000000	0,5500	0,5500
11495	MADEIRA (PERÓRA)	SEINFRA	M3	0,04500000	2.479,0000	111,5550
11724	PREGO	SEINFRA	KG	0,10000000	15,6400	1,5640
TOTAL MATERIAL:						113,6690
VALOR:						158,71

3.3.4. C1967 - PORTA DE ALUMÍNIO ANODIZADO COMPACTA (M2)

MAO DE OBRA		FONTE	UNID	COEFICIENTE	PREÇO UNITÁRIO	TOTAL
-------------	--	-------	------	-------------	----------------	-------

12391	PEDREIRO	SEINFRA	H	1,50000000	20,7700	31,1550
12543	SERVENTE	SEINFRA	H	2,50000000	15,5500	38,8750
TOTAL MAO DE OBRA:						70,0300
MATERIAL		FORTE	UNID	COEFICIENTE	PREÇO UNITÁRIO	TOTAL
10109	AREIA MEDIA	SEINFRA	M3	0,00290000	67,5000	0,1958
10805	CIMENTO PORTLAND	SEINFRA	KG	1,17000000	0,5600	0,6552
11702	PORTA DE ALUMÍNIO	SEINFRA	M2	1,00000000	454,4000	454,4000
TOTAL MATERIAL:						455,2510
VALOR:						525,28

3.3.6. C1989 - PORTÃO DE FERRO EM BARRA CHATA TIPO TIJOLINHO (M2)

11530	MONTADOR	SEINFRA	H	1,00000000	20,7700	20,7700
12391	PEDREIRO	SEINFRA	H	0,35000000	20,7700	7,2695
12543	SERVENTE	SEINFRA	H	0,25000000	15,5500	3,8875
TOTAL MAO DE OBRA:						31,9270
MATERIAL		FORTE	UNID	COEFICIENTE	PREÇO UNITÁRIO	TOTAL
10108	AREIA GROSSA	SEINFRA	M3	0,00050000	74,7200	0,0374
10208	BATENTE DE FERRO	SEINFRA	M	1,30000000	19,7300	25,6490
10805	CIMENTO PORTLAND	SEINFRA	KG	0,15000000	0,5600	0,0840
11150	FECH. DE ALAVANCA DE FERRO DE 22CM	SEINFRA	UN	0,33000000	22,6700	7,4811
11224	GRADIL DE FERRO COM BARRA CHATA	SEINFRA	M2	1,00000000	119,8000	119,8000
TOTAL MATERIAL:						153,0515
VALOR:						184,98

3.3.6. C3659 - PORTÃO DE METALON E BARRA CHATA DE FERRO C/FECHADURA E DOBRADIÇA, INCLUS. PINTURA ESMALTE SINTÉTICO (M2)

11530	MONTADOR	SEINFRA	H	1,00000000	20,7700	20,7700
12391	PEDREIRO	SEINFRA	H	0,35000000	20,7700	7,2695
12543	SERVENTE	SEINFRA	H	0,25000000	15,5500	3,8875
TOTAL MAO DE OBRA:						31,9270
MATERIAL		FORTE	UNID	COEFICIENTE	PREÇO UNITÁRIO	TOTAL
10108	AREIA GROSSA	SEINFRA	M3	0,00100000	74,7200	0,0747
10805	CIMENTO PORTLAND	SEINFRA	KG	0,15000000	0,5600	0,0840
16727	PORTÃO EM METALON E BARRA CHATA DE FERRO C/FECHADURA E DOBRADIÇAS, INCLUS. PINTURA ESMALTE SINTÉTICO (=1M2)	SEINFRA	UN	1,00000000	352,4500	352,4500
TOTAL MATERIAL:						352,6087
VALOR:						384,54

3.3.7. C2904 - PORTÃO DE TUBO DE AÇO GALVANIZADO DE 2" (4X2)m, INCL.. PILARES DE SUSTENTAÇÃO (UN)

10121	ARMADOR/FERREIRO	SEINFRA	II	6,00000000	20,7700	124,6200
11879	SOLDADOR	SEINFRA	H	3,00000000	21,4300	64,2900
12543	SERVENTE	SEINFRA	H	12,00000000	15,5500	186,6000
TOTAL MAO DE OBRA:						375,5100
MATERIAL		FORTE	UNID	COEFICIENTE	PREÇO UNITÁRIO	TOTAL
10467	CANTONEIRA DE FERRO 1"x 3/16" (L X E) (1,73KG/M)	SEINFRA	KG	39,00000000	8,1700	318,6300
12171	TUBO AÇO GALVANIZADO DE 50MM (2")	SEINFRA	M	21,60000000	71,0200	1.534,0320
12339	FERRO CHATO 2" x 3/16" (1,90KG/M)	SEINFRA	KG	10,00000000	8,3300	83,3000
12364	JOELHO FERRO GALVANIZADO 1"	SEINFRA	UN	8,00000000	11,3100	90,4800
12365	JUNÇÃO 45 PVC COM ROSCA DE 1.1/2"	SEINFRA	UN	10,85000000	12,0600	130,8510
12436	TELA GALVANIZADA MALHA QUADRADA/LOSANGULAR 2" (5X5CM) FIO 10 (3,4MM)	SEINFRA	M2	7,20000000	40,5000	291,6000
TOTAL MATERIAL:						2.448,0930
SERVIÇO		FORTE	UNID	COEFICIENTE	PREÇO UNITÁRIO	TOTAL
C0216	ARMADURA CA-50A MÉDIA D= 6,3 A 10,0mm	SEINFRA	KG	13,80000000	14,1300	192,1680
C0218	ARMADURA CA-60 MÉDIA D= 6,4 A 9,5mm	SEINFRA	KG	2,02700000	12,7300	25,8037
C0840	CONCRETO P/VIBR., FCK 15 MPa COM AGREGADO ADQUIRIDO	SEINFRA	M3	0,54420000	395,5400	215,2529
C1400	FORMA DE TABLAS DE 1" DE 3A. P/FUNDAÇÕES UTIL. 5 X	SEINFRA	M2	10,00000000	66,1900	661,9000
TOTAL SERVIÇO:						1.085,1246
VALOR:						3.919,53

3.3.8. C4588 - DOBRADIÇA DE FERRO (PADRÃO POPULAR) (UN)

10041	AJUDANTE DE CARPINTEIRO	SEINFRA	H	0,25000000	16,7700	4,1925
-------	-------------------------	---------	---	------------	---------	--------

10498	CARPINTEIRO	SEINFRA	H	0,25000000	20,7700	5,1925
TOTAL MAO DE OBRA:						9,389
MATERIAL		FONTE	UNID	COEFICIENTE	PREÇO UNITÁRIO	TOTAL
11587	PARAFUSO PARA MADEIRA 1 3/4" X 10MM	SEINFRA	UN	6,00000000	0,1500	0,9000
12311	DOBRADIÇA DE FERRO 3 x 2 1/2" (PADRÃO POPULAR)	SEINFRA	UN	1,00000000	14,3600	14,3600
TOTAL MATERIAL:						15,2600
VALOR:						24,65

3.3.9. C1362 - FECHADURA DE TARJETA (LIVRE-OCUPADA) (UN)

MAO DE OBRA		FONTE	UNID	COEFICIENTE	PREÇO UNITÁRIO	TOTAL
10041	AJUDANTE DE CARPINTEIRO	SEINFRA	H	1,50000000	16,7700	25,1550
10498	CARPINTEIRO	SEINFRA	H	1,50000000	20,7700	31,1550
TOTAL MAO DE OBRA:						56,3100
MATERIAL		FONTE	UNID	COEFICIENTE	PREÇO UNITÁRIO	TOTAL
11942	TARGETA LIVRE-OCUPADO 60X65MM-FAMA 1260/L.F.719-AE	SEINFRA	UN	1,00000000	34,3400	34,3400
TOTAL MATERIAL:						34,3400
VALOR:						90,65

3.3.10. C0035 - ALAMBRADO C/ TUBO DE AÇO GALVANIZADO 2", INCLUSIVE PINTURA (M2)

MAO DE OBRA		FONTE	UNID	COEFICIENTE	PREÇO UNITÁRIO	TOTAL
10045	AJUDANTE DE PINTOR	SEINFRA	H	0,50000000	16,7700	8,3850
10046	AJUDANTE DE SERRALHEIRO	SEINFRA	H	0,90000000	16,7700	15,0930
11838	SERRALHEIRO	SEINFRA	H	1,50000000	20,7700	31,1550
TOTAL MAO DE OBRA:						54,6330
MATERIAL		FONTE	UNID	COEFICIENTE	PREÇO UNITÁRIO	TOTAL
10090	ARAME GALVANIZADO N.10 BWG	SEINFRA	KG	0,15000000	9,1000	1,3650
10100	ARAME GALVANIZADO N.14 BWG	SEINFRA	KG	0,07000000	10,5300	0,7371
11100	ESMALTE SINTETICO	SEINFRA	L	0,12000000	24,9900	2,9988
11872	SOLDA 50X50	SEINFRA	KG	0,15000000	82,7300	12,4095
12036	TELA DE ARAME GALVANIZADO DE 2" (5 X 5 CM) FID N.14 (2,11MM BWG)	SEINFRA	M2	1,05000000	17,6000	18,4800
12171	TUBO AÇO GALVANIZADO DE 50MM (2")	SEINFRA	M	2,73000000	71,0200	193,8846
12293	ZARCÃO	SEINFRA	L	0,10000000	22,5800	2,2580
TOTAL MATERIAL:						232,1339
VALOR:						286,77

3.3.11. C4557 - PORTÃO DESLIZANTE NYLOFOR, COMPOSTO DE QUADRO, PAINÉIS E ACESSÓRIOS COM PINTURA ELETROSTÁTICA COM TINTA POLIESTER, NAS CORES VERDE OU BRANCA, COM POSTE EM AÇO REVESTIDO, COR VERDE OU BRANCA - FORNECIMENTO E MONTAGEM (M2)

MATERIAL		FONTE	UNID	COEFICIENTE	PREÇO UNITÁRIO	TOTAL
18437	PORTÃO DESLIZANTE NYLOFOR, COMPOSTO DE QUADRO, PAINÉIS E ACESSÓRIOS COM PINTURA ELETROSTÁTICA COM TINTA POLIESTER, NAS CORES VERDE OU BRANCA, COM POSTE EM AÇO REVESTIDO, COR VERDE OU BRANCA - FORNECIMENTO E MONTAGEM	SEINFRA	M2	1,00000000	494,5200	494,5200
TOTAL MATERIAL:						494,5200
VALOR:						494,52

3.4.1. C4462 - TELHA CERÂMICA (M2)

MAO DE OBRA		FONTE	UNID	COEFICIENTE	PREÇO UNITÁRIO	TOTAL
12391	PEDREIRO	SEINFRA	II	1,10000000	20,7700	22,8470
12543	SERVENTE	SEINFRA	H	1,10000000	15,5500	17,1050
TOTAL MAO DE OBRA:						39,9520
MATERIAL		FONTE	UNID	COEFICIENTE	PREÇO UNITÁRIO	TOTAL
12045	TELHA CERÂMICA COLOVIAL	SEINFRA	UN	33,00000000	0,7100	23,4300
TOTAL MATERIAL:						23,4300
VALOR:						63,38

3.4.2. C4460 - MADEIRAMENTO P/ TELHA CERÂMICA - (RIPA, CAIBRO, LINHA) (M2)

MAO DE OBRA		FONTE	UNID	COEFICIENTE	PREÇO UNITÁRIO	TOTAL
10041	AJUDANTE DE CARPINTEIRO	SEINFRA	H	1,00000000	16,7700	16,7700
10498	CARPINTEIRO	SEINFRA	H	1,00000000	20,7700	20,7700
TOTAL MAO DE OBRA:						37,5400
MATERIAL		FONTE	UNID	COEFICIENTE	PREÇO UNITÁRIO	TOTAL
10405	CAIBRO DE 2"x1"	SEINFRA	M	3,50000000	5,7300	20,0550
11724	PREGO	SEINFRA	KG	0,12000000	15,5400	1,8648
11824	RIPA DE PERORA (MADEIRA DE 1A QUALIDADE) DE 1X5CM	SEINFRA	M	3,50000000	1,3500	4,7250
16519	LINHA DE MASSARANDUBA 12 x 6 CM (5" x 2 1/2")	SEINFRA	M	1,33000000	18,1300	24,1129

TOTAL MATERIAL:	56,7577
VALOR:	88,30

3.5.1. C1779 - IMPERMEABILIZAÇÃO DE LAJES C/ MANTA ASFÁLTICA PRÉ-FABRICADA, C/ VÉU DE POLIÉSTER (M2)

MAO DE OBRA	FONTE	UNID	COEFICIENTE	PREÇO UNITÁRIO	TOTAL
10039	AJUDANTE DE APLICADOR DE IMPERMEABILIZAÇÃO	SEINFRA	H	0,30000000	16,7700
10091	APLICADOR IMPERMEABILIZAÇÃO	SEINFRA	H	0,30000000	20,7700
TOTAL MAO DE OBRA:					11,2620

MATERIAL	FONTE	UNID	COEFICIENTE	PREÇO UNITÁRIO	TOTAL
10146	ASFALTO MODIFICADO	SEINFRA	KG	2,00000000	3,6800
12099	TINTA PRIMARIA	SEINFRA	L	0,60000000	7,8300
12251	VEU DE POLIESTER	SEINFRA	M2	1,10000000	5,2300
TOTAL MATERIAL:					17,8118
VALOR:					29,07

3.5.2. C1473 - IMPERMEABILIZAÇÃO DE RESERVATÓRIOS E PISCINAS ELEVADAS C/ IMPERMEABILIZANTE ESTRUTURAL C/ APLICAÇÃO DE MEMBRANA ELÁSTICA BI-COMPONENTE (M2)

MAO DE OBRA	FONTE	UNID	COEFICIENTE	PREÇO UNITÁRIO	TOTAL
12391	PEDREIRO	SEINFRA	H	0,25000000	20,7700
TOTAL MAO DE OBRA:					5,1925

MATERIAL	FONTE	UNID	COEFICIENTE	PREÇO UNITÁRIO	TOTAL
10109	AREIA MEDIA	SEINFRA	M3	0,01400000	67,5000
10805	CIMENTO PORTLAND	SEINFRA	KG	7,29000000	0,5600
11089	EMULSÃO ADESIVA	SEINFRA	KG	0,20000000	13,8900
11250	IMPERMEABILIZANTE ESTRUTURAL	SEINFRA	KG	3,00000000	2,8000
11522	MEMBRANA ELÁSTICA	SEINFRA	KG	1,50000000	4,8800
TOTAL MATERIAL:					23,5254
VALOR:					28,72

3.5.3. C2033 - PREPARO DE SUPERFÍCIE INTERNA EM RESERVATÓRIOS A SEREM IMPERMEABILIZADOS (M2)

MAO DE OBRA	FONTE	UNID	COEFICIENTE	PREÇO UNITÁRIO	TOTAL
12391	PEDREIRO	SEINFRA	H	0,05000000	20,7700
TOTAL MAO DE OBRA:					1,0385

MATERIAL	FONTE	UNID	COEFICIENTE	PREÇO UNITÁRIO	TOTAL
10109	AREIA MEDIA	SEINFRA	M3	0,00040000	67,5000
10805	CIMENTO PORTLAND	SEINFRA	KG	0,60000000	0,5600
11089	EMULSÃO ADESIVA	SEINFRA	KG	0,10000000	13,8900
TOTAL MATERIAL:					1,7520
VALOR:					2,79

3.6.1. C0777 - CHAPISCO C/ ARGAMASSA DE CIMENTO E PEDRISCO TRAÇO 1:4 ESP.= 7mm P/ PAREDE (M2)

MAO DE OBRA	FONTE	UNID	COEFICIENTE	PREÇO UNITÁRIO	TOTAL
12391	PEDREIRO	SEINFRA	H	0,20000000	20,7700
12543	SERVEENTE	SEINFRA	II	0,25600000	15,5500
TOTAL MAO DE OBRA:					8,1348

MATERIAL	FONTE	UNID	COEFICIENTE	PREÇO UNITÁRIO	TOTAL
10805	CIMENTO PORTLAND	SEINFRA	KG	2,40000000	0,5800
11605	PEDRISCO	SEINFRA	M3	0,00700000	73,9000
TOTAL MATERIAL:					1,8519
VALOR:					10,00

3.6.2. C3408 - REBOCO C/ ARGAMASSA DE CIMENTO E AREIA S/ PENEIRAR, TRAÇO 1:3 (M2)

MAO DE OBRA	FONTE	UNID	COEFICIENTE	PREÇO UNITÁRIO	TOTAL
12391	PEDREIRO	SEINFRA	H	0,60000000	20,7700
12543	SERVEENTE	SEINFRA	H	0,60000000	15,5500
TOTAL MAO DE OBRA:					21,7928

SERVICO	FONTE	UNID	COEFICIENTE	PREÇO UNITÁRIO	TOTAL
C0170	ARGAMASSA DE CIMENTO E AREIA S/PEN. TRAÇO 1:3	SEINFRA	M3	0,02500000	509,7400
TOTAL SERVIÇO:					12,7433
VALOR:					34,54

3.6.3. C4443 - CERÂMICA ESMALTADA RETIFICADA C/ ARG. PRÉ-FABRICADA ATÉ 30x30cm (900cm²) - PEI-5/PEI-4 - P/ PAREDE (M2)

MAO DE OBRA	FONTE	UNID	COEFICIENTE	PREÇO UNITÁRIO	TOTAL
11328	LADRILHISTA	SEINFRA	H	0,72000000	20,7700
12543	SERVEENTE	SEINFRA	H	0,72000000	15,5500

				TOTAL MAO DE OBRA:		26,1504
MATERIAL		FONTE	UNID	COEFICIENTE	PREÇO UNITÁRIO	TOTAL
16498	CERÂMICA ESMALTADA RETIFICADA DIMENSÕES ATÉ 30x30cm (900 cm²) - PEI-5/PEI-4	SEINFRA	M2	1,10000000	34,1800	37,5680
16508	ARGAMASSA COLANTE PRÉ-FABRICADA P/ CERÂMICAS E PORCELANATOS	SEINFRA	KG	6,00000000	2,0300	12,1800
TOTAL MATERIAL:						49,7480
VALOR:						75,93

3.6.4. C2780 - REJUNTAMENTO C/ ARG. PRÉ-FABRICADA, JUNTA ENTRE 6mm E 10mm EM CERÂMICA, ATÉ 30x30 cm (900 cm²) (PAREDE/PISO) (M2)

MAO DE OBRA		FONTE	UNID	COEFICIENTE	PREÇO UNITÁRIO	TOTAL
11328	LADRILHISTA	SEINFRA	H	0,20000000	20,7700	4,1540
12543	SERVEENTE	SEINFRA	H	0,20000000	15,5500	3,1100
TOTAL MAO DE OBRA:						7,2640
MATERIAL		FONTE	UNID	COEFICIENTE	PREÇO UNITÁRIO	TOTAL
1011R	ARGAMASSA PRÉ-FABRICADA PARA REJUNTAMENTO	SEINFRA	KG	0,93300000	3,5900	3,3495
TOTAL MATERIAL:						3,3495
VALOR:						10,61

3.6.5. C0674 - CANTONEIRA DE ALUMÍNIO P/ AZULEJOS (M)

MAO DE OBRA		FONTE	UNID	COEFICIENTE	PREÇO UNITÁRIO	TOTAL
10152	AZULEJISTA	SEINFRA	H	0,60000000	20,7700	12,4620
12543	SERVEENTE	SEINFRA	H	0,40000000	15,5500	6,2200
TOTAL MAO DE OBRA:						18,6820
MATERIAL		FONTE	UNID	COEFICIENTE	PREÇO UNITÁRIO	TOTAL
10463	CANTONEIRA DE ALUMINIO PARA AZULEJO	SEINFRA	M	1,00000000	3,7700	3,7700
TOTAL MATERIAL:						3,7700
VALOR:						22,45

3.7.1. C4601 - PISO CIMENTADO COM ARGAMASSA DE CIMENTO E AREIA S/ PENEIRAR ESP. 2,0 cm (M2)

MAO DE OBRA		FONTE	UNID	COEFICIENTE	PREÇO UNITÁRIO	TOTAL
12391	PEDREIRO	SEINFRA	H	1,00000000	20,7700	20,7700
12543	SERVEENTE	SEINFRA	H	1,15000000	15,5500	17,8825
TOTAL MAO DE OBRA:						38,6525
MATERIAL		FONTE	UNID	COEFICIENTE	PREÇO UNITÁRIO	TOTAL
10109	AREIA MEDIA	SEINFRA	M3	0,02430000	67,5000	1,6403
10805	CIMENTO PORTLAND	SEINFRA	KG	7,31000000	0,5600	4,0836
TOTAL MATERIAL:						5,7339
VALOR:						44,39

3.8.1. C2171 - REGISTRO DE PRESSÃO C/CANOPLA CROMADA D= 15mm (1/2") (UN)

MAO DE OBRA		FONTE	UNID	COEFICIENTE	PREÇO UNITÁRIO	TOTAL
10043	AJUDANTE DE ENCANADOR	SEINFRA	H	0,61000000	16,7700	10,2287
12320	ENCANADOR	SEINFRA	H	0,61000000	20,3200	12,3952
TOTAL MAO DE OBRA:						22,6239
MATERIAL		FONTE	UNID	COEFICIENTE	PREÇO UNITÁRIO	TOTAL
11180	FITA DE VEDAÇÃO	SEINFRA	M	0,56000000	0,2800	0,1568
11810	REGISTRO DE PRESSÃO CROMADO 15MM (1/2")	SEINFRA	UN	1,00000000	51,2800	51,2800
TOTAL MATERIAL:						51,4368
VALOR:						74,06

3.8.2. C3585 - MUTIRÃO MISTO - CAIXA SIFONADA 150X150X50cm COM GRELHA (UN)

MAO DE OBRA		FONTE	UNID	COEFICIENTE	PREÇO UNITÁRIO	TOTAL
12320	ENCANADOR	SEINFRA	H	0,50000000	20,3200	10,1600
TOTAL MAO DE OBRA:						10,1600
MATERIAL		FONTE	UNID	COEFICIENTE	PREÇO UNITÁRIO	TOTAL
10435	CAIXA SIFONADA 150 x 150 x 50 COM GRELHA	SEINFRA	UN	1,00000000	30,0000	30,0000
TOTAL MATERIAL:						30,0000
VALOR:						40,16

3.8.3. C2083 - RALO SECO PVC RÍGIDO (UN)

MAO DE OBRA		FONTE	UNID	COEFICIENTE	PREÇO UNITÁRIO	TOTAL
10043	AJUDANTE DE ENCANADOR	SEINFRA	II	0,06000000	16,7700	1,0062
12320	ENCANADOR	SEINFRA	H	0,98000000	20,3200	19,9136
TOTAL MAO DE OBRA:						36,3482

MATERIAL		FONTE	UNID	COEFICIENTE	PREÇO UNITÁRIO	TOTAL
I1770	RALO SECO PVC 10 CM COM GRELA BRANCA	SEINFRA	UN	1,00000000	9,1200	9,1200
					TOTAL MATERIAL:	9,1200
					VALOR:	45,47

3.8.4. C0348 - BACIA DE LOUÇA BRANCA C/CAIXA ACOPLADA (UN)

MAO DE OBRA		FONTE	UNID	COEFICIENTE	PREÇO UNITÁRIO	TOTAL
I0043	AJUDANTE DE ENCANADOR	SEINFRA	H	2,00000000	16,7700	33,5400
I2320	ENCANADOR	SEINFRA	II	2,00000000	20,3200	40,6400
					TOTAL MAO DE OBRA:	74,1800

MATERIAL		FONTE	UNID	COEFICIENTE	PREÇO UNITÁRIO	TOTAL
I0171	BACIA LOUÇA BRANCA PARA CAIXA ACOPLADA	SEINFRA	UN	1,00000000	395,9500	395,9500
I0406	CAIXA ACOPLADA DE LOUÇA BRANCA PARA BACIA	SEINFRA	UN	1,00000000	209,4800	209,4800
I1091	ENGATE CROMADO	SEINFRA	UN	1,00000000	17,7100	17,7100
I1180	FITA DE VEDAÇÃO	SEINFRA	M	0,56000000	0,2800	0,1568
I1579	PARAFUSO CROMADO P/FIXAÇÃO SANITARIOS, INCLUSIVE PORCA CEGA, ARRUELA E BUCHA DE NYLON	SEINFRA	UN	2,00000000	7,5000	15,0000
I1925	TAMPA PLASTICA PARA BACIA	SEINFRA	UN	1,00000000	28,9500	28,9500
					TOTAL MATERIAL:	667,2468
					VALOR:	741,43

3.8.5. C1618 - LAVATÓRIO DE LOUÇA BRANCA C/COLUNA, C/ TORNEIRA E ACESSÓRIOS (UN)

MAO DE OBRA		FONTE	UNID	COEFICIENTE	PREÇO UNITÁRIO	TOTAL
I0043	AJUDANTE DE ENCANADOR	SEINFRA	H	3,30000000	16,7700	55,3410
I2320	ENCANADOR	SEINFRA	H	3,30000000	20,3200	67,0560
					TOTAL MAO DE OBRA:	122,3970

MATERIAL		FONTE	UNID	COEFICIENTE	PREÇO UNITÁRIO	TOTAL
I1091	ENGATE CROMADO	SEINFRA	UN	2,00000000	17,7100	35,4200
I1180	FITA DE VEDAÇÃO	SEINFRA	M	1,12000000	0,2800	0,3136
I1343	LAVATÓRIO DE LOUÇA BRANCA COM COLUNA	SEINFRA	UN	1,00000000	219,7600	219,7600
I1579	PARAFUSO CROMADO P/FIXAÇÃO SANITARIOS, INCLUSIVE PORCA CEGA, ARRUELA E BUCHA DE NYLON	SEINFRA	UN	2,00000000	7,5000	15,0000
I1864	SIFÃO METALICO TIPO COPO DN 1"X1 1/2"	SEINFRA	UN	1,00000000	129,0000	129,0000
I2132	TORNEIRA DE PRESSÃO CROMADA P/LAVATORIO 1/2'	SEINFRA	UN	1,00000000	77,3300	77,3300
					TOTAL MATERIAL:	476,8236
					VALOR:	599,22

3.8.6. C1902 - PIA DE AÇO INOX (2.00X0.58)m C/ 2 CUBAS E ACESSÓRIOS (UN)

MAO DE OBRA		FONTE	UNID	COEFICIENTE	PREÇO UNITÁRIO	TOTAL
I0043	AJUDANTE DE ENCANADOR	SEINFRA	H	4,00000000	16,7700	67,0800
I2320	ENCANADOR	SEINFRA	H	4,00000000	20,3200	81,2800
I2391	PEDREIRO	SEINFRA	H	2,50000000	20,7700	51,9250
I2543	SERVENTE	SEINFRA	H	2,50000000	15,5500	38,8750
					TOTAL MAO DE OBRA:	239,1600

MATERIAL		FONTE	UNID	COEFICIENTE	PREÇO UNITÁRIO	TOTAL
I0108	AREIA GROSSA	SEINFRA	M3	0,03000000	74,7200	2,2416
I0169	AÇO CA-60	SEINFRA	KG	1,14000000	8,2800	9,4392
I0805	CIMENTO PORTLAND	SEINFRA	KG	16,38000000	0,5600	9,1728
I1180	FITA DE VEDAÇÃO	SEINFRA	M	2,26000000	0,2800	0,6328
I1605	PEDRISCO	SEINFRA	M3	0,04000000	73,9000	2,9560
I1648	PIA EM INOX C/ 2 CUBAS 2.00x0.58	SEINFRA	UN	1,00000000	448,1900	448,1900
I1863	SIFÃO CROMADO 2"	SEINFRA	UN	2,00000000	164,1100	328,2200
I2131	TORNEIRA DE PRESSÃO CROMADA LONGA P/PIA 3/4"	SEINFRA	UN	2,00000000	88,5200	173,0400
I2265	VÁLVULA AMERICANA P/PIA 1 1/2" X 3/4"	SEINFRA	UN	2,00000000	36,1100	72,2200
					TOTAL MATERIAL:	1.846,1124
					VALOR:	1.285,27

3.8.7. C0355 - BANCADA DE GRANITO C/ 2 CUBAS LOUÇAS, S/ACESSÓRIOS (1.60x0.60)m (UN)

MAO DE OBRA		FONTE	UNID	COEFICIENTE	PREÇO UNITÁRIO	TOTAL
I2391	PEDREIRO	SEINFRA	H	1,40000000	20,7700	29,0780
I2543	SERVENTE	SEINFRA	H	1,80000000	15,5500	27,9900
					TOTAL MAO DE OBRA:	57,0680

MATERIAL		FONTE	UNID	COEFICIENTE	PREÇO UNITÁRIO	TOTAL
I0184	BANCADA DE GRANITO C/ L=0,60m E=0,03m	SEINFRA	M2	1,32000000	370,4400	488,9808
I0916	CUBA DE LOUÇA BRANCA DE EMBUTIR	SEINFRA	UN	2,00000000	93,7100	187,4200

11513	MASSA CORRIDA A BASE DE PVA	SEINFRA	KG	0,60000000	2,9200	1,7600
					TOTAL MATERIAL:	678,1528
SERVICO		FONTE	UNID	COEFICIENTE	PREÇO UNITÁRIO	TOTAL
C0170	ARGAMASSA DE CIMENTO E AREIA S/PEN. TRAÇO 1:3	SEINFRA	M3	0,00230000	509,7400	1,1724
					TOTAL SERVICOS:	1,1724
					VALOR:	736,39

3.8.8. C2272 - SIFÃO DE PVC RÍGIDO D= 2" (INSTALADO) (UN)

MAO DE OBRA	FONTE	UNID	COEFICIENTE	PREÇO UNITÁRIO	TOTAL
10043	AJUDANTE DE ENCANADOR	SEINFRA	H	0,50000000	16,7700
12320	ENCANADOR	SEINFRA	H	0,25000000	20,3200
					TOTAL MAO DE OBRA:
					13,4659
MATERIAL	FONTE	UNID	COEFICIENTE	PREÇO UNITÁRIO	TOTAL
11180	FITA DE VEDAÇÃO	SEINFRA	M	0,28000000	0,2800
11865	SIFÃO PVC RÍGIDO TIPO COPO DN 2"X2"	SEINFRA	UN	1,00000000	10,8000
					TOTAL MATERIAL:
					10,8784
					VALOR:
					24,34

3.8.9. C1903 - PIA DE AÇO INOX. (1.50X0.58)m C/ 1 CUBA E ACESSÓRIOS (UN)

MAO DE OBRA	FONTE	UNID	COEFICIENTE	PREÇO UNITÁRIO	TOTAL
10043	AJUDANTE DE ENCANADOR	SEINFRA	H	3,50000000	16,7700
12320	ENCANADOR	SEINFRA	H	3,50000000	20,3200
12391	PEDREIRO	SEINFRA	H	2,20000000	20,7700
12543	SERVENTE	SEINFRA	H	2,20000000	15,5500
					TOTAL MAO DE OBRA:
					209,7199
MATERIAL	FONTE	UNID	COEFICIENTE	PREÇO UNITÁRIO	TOTAL
10108	AREIA GROSSA	SEINFRA	M3	0,01900000	74,7200
10169	AÇO CA-60	SEINFRA	KG	0,60000000	8,2800
10805	CIMENTO PORTLAND	SEINFRA	KG	9,83000000	0,5600
11180	FITA DE VEDAÇÃO	SEINFRA	M	1,13000000	0,2800
11605	PEDRISCO	SEINFRA	M3	0,02600000	73,9000
11649	PIA EM INOX C/ 1 CUBA 1.50x0,58	SEINFRA	UN	1,00000000	219,4100
11863	SIFÃO CROMADO 2"	SEINFRA	UN	1,00000000	164,1100
12131	TORNEIRA DE PRESSÃO CROMADA LONGA P/PIA 3/4"	SEINFRA	UN	1,00000000	86,5200
12264	VÁLVULA AMERICANA P/PIA 3/4"	SEINFRA	UN	1,00000000	44,0500
					TOTAL MATERIAL:
					528,2209
					VALOR:
					737,94

3.8.10. C3513 - CHUVEIRO CROMADO C/ ARTICULAÇÃO (UN)

MAO DE OBRA	FONTE	UNID	COEFICIENTE	PREÇO UNITÁRIO	TOTAL
10043	AJUDANTE DE ENCANADOR	SEINFRA	H	0,50000000	16,7700
12320	ENCANADOR	SEINFRA	H	0,50000000	20,3200
					TOTAL MAO DE OBRA:
					18,5459
MATERIAL	FONTE	UNID	COEFICIENTE	PREÇO UNITÁRIO	TOTAL
11180	FITA DE VEDAÇÃO	SEINFRA	M	0,28000000	0,2800
16167	CHUVEIRO COM ARTICULAÇÃO CROMADO 1/2"	SEINFRA	UN	1,00000000	83,3800
					TOTAL MATERIAL:
					83,4584
					VALOR:
					102,00

3.8.11. C1151 - DUCHA P/ WC CROMADO (INSTALADO) (UN)

MAO DE OBRA	FONTE	UNID	COEFICIENTE	PREÇO UNITÁRIO	TOTAL
10043	AJUDANTE DE ENCANADOR	SEINFRA	H	0,50000000	16,7700
12320	ENCANADOR	SEINFRA	H	0,50000000	20,3200
					TOTAL MAO DE OBRA:
					18,5459
MATERIAL	FONTE	UNID	COEFICIENTE	PREÇO UNITÁRIO	TOTAL
10797	CHUVEIRO-DUCHA CROMADO 1/2"	SEINFRA	UN	1,00000000	50,9400
11180	FITA DE VEDAÇÃO	SEINFRA	M	0,28000000	0,2800
					TOTAL MATERIAL:
					51,0184
					VALOR:
					69,56

3.8.12. C1283 - ESPELHO TIPO CRISMETAL, MOD. P/WC (INSTALADO) (UN)

MATERIAL	FONTE	UNID	COEFICIENTE	PREÇO UNITÁRIO	TOTAL
11107	ESPELHO TIPO CRISMETAL, MOD. P/WC (INSTALADO)	SEINFRA	UN	1,00000000	91,3400
					TOTAL MATERIAL:
					91,3400

3.8.13. C1898 - PEÇAS DE APOIO DEFICIENTES C/TUBO INOX P/WC'S (M)

MAO DE OBRA		FORTE	UNID	COEFICIENTE	PREÇO UNITÁRIO	TOTAL
11530	MONTADOR	SEINFRA	H	1,00000000	20,7700	20,7700
12391	PEDREIRO	SEINFRA	H	0,25000000	20,7700	5,1925
12543	SERVENTE	SEINFRA	H	0,35000000	15,5500	5,4425
TOTAL MAO DE OBRA:						31,4050
MATERIAL		FORTE	UNID	COEFICIENTE	PREÇO UNITÁRIO	TOTAL
10108	AREIA GROSSA	SEINFRA	M3	0,00050000	74,7200	0,0374
10805	CIMENTO PORTLAND	SEINFRA	KG	0,15000000	0,5600	0,0840
11646	PEÇAS DE APOIO DEFICIENTE C/TUBO INOX EM WC'S	SEINFRA	M	1,00000000	194,0400	194,0400
TOTAL MATERIAL:						194,1614
VALOR:						225,57

3.8.14. C4670 - PORTA PAPEL METÁLICO (UN)

MAO DE OBRA		FORTE	UNID	COEFICIENTE	PREÇO UNITÁRIO	TOTAL
12391	PEDREIRO	SEINFRA	H	0,50000000	20,7700	10,3850
TOTAL MAO DE OBRA:						10,3850
MATERIAL		FORTE	UNID	COEFICIENTE	PREÇO UNITÁRIO	TOTAL
18670	PORTA PAPEL METÁLICO	SEINFRA	UN	1,00000000	20,5100	20,5100
TOTAL MATERIAL:						20,5100
VALOR:						30,90

3.8.15. C1990 - PORTA SABÃO LÍQUIDO DE VIDRO (INSTALADO) (UN)

MAO DE OBRA		FORTE	UNID	COEFICIENTE	PREÇO UNITÁRIO	TOTAL
12391	PEDREIRO	SEINFRA	H	0,50000000	20,7700	10,3850
TOTAL MAO DE OBRA:						10,3850
MATERIAL		FORTE	UNID	COEFICIENTE	PREÇO UNITÁRIO	TOTAL
11712	PORTA SABÃO LÍQUIDO DE VIDRO	SEINFRA	UN	1,00000000	31,8600	31,8600
TOTAL MATERIAL:						31,8600
VALOR:						42,25

3.8.16. C1996 - PORTA TOALHA DE PAPEL - METALICO (INSTALADO) (UN)

MAO DE OBRA		FORTE	UNID	COEFICIENTE	PREÇO UNITÁRIO	TOTAL
12391	PEDREIRO	SEINFRA	H	0,50000000	20,7700	10,3850
TOTAL MAO DE OBRA:						10,3850
MATERIAL		FORTE	UNID	COEFICIENTE	PREÇO UNITÁRIO	TOTAL
11717	PORTA TOALHA DE PAPEL - METÁLICO	SEINFRA	UN	1,00000000	34,4000	34,4000
TOTAL MATERIAL:						34,4000
VALOR:						44,78

3.8.17. C4871 - SABONETEIRA METÁLICA (UN)

MAO DE OBRA		FORTE	UNID	COEFICIENTE	PREÇO UNITÁRIO	TOTAL
12391	PEDREIRO	SEINFRA	H	0,50000000	20,7700	10,3850
TOTAL MAO DE OBRA:						10,3850
MATERIAL		FORTE	UNID	COEFICIENTE	PREÇO UNITÁRIO	TOTAL
18671	SABONETEIRA METÁLICA	SEINFRA	UN	1,00000000	25,6900	25,6900
TOTAL MATERIAL:						25,6900
VALOR:						36,08

3.8.18. C2505 - TORNEIRA DE PRESSÃO CROMADA USO GERAL (UN)

MAO DE OBRA		FORTE	UNID	COEFICIENTE	PREÇO UNITÁRIO	TOTAL
10043	AJUDANTE DE ENCANADOR	SEINFRA	H	0,65000000	16,7700	10,9005
12320	ENCANADOR	SEINFRA	H	0,65000000	20,3200	13,2080
TOTAL MAO DE OBRA:						24,1085
MATERIAL		FORTE	UNID	COEFICIENTE	PREÇO UNITÁRIO	TOTAL
11180	FITA DE VEDAÇÃO	SEINFRA	M	0,28000000	0,2800	0,0784
12130	TORNEIRA DE PRESSÃO CROMADA DE USO GERAL 1/2'	SEINFRA	UN	1,00000000	32,8400	32,8400
TOTAL MATERIAL:						32,9184
VALOR:						57,03

3.8.19. C4635 - BACIA SANITÁRIA PARA CADEIRANTES C/ ASSENTO (ABERTURA FRONTAL) (UN)

MAO DE OBRA		FORTE	UNID	COEFICIENTE	PREÇO UNITÁRIO	TOTAL
-------------	--	-------	------	-------------	----------------	-------

10043	AJUDANTE DE ENCANADOR	SEINFRA	H	3,00000000	16,7700	50,3100
12320	ENCANADOR	SEINFRA	H	3,00000000	20,3200	60,9600
TOTAL MAO DE OBRA:						111,2700
MATERIAL		FONTE	UNID	COEFICIENTE	PREÇO UNITÁRIO	TOTAL
10082	ANEL DE VEDAÇÃO PARA BACIA	SEINFRA	UN	1,00000000	2,0300	2,0300
11091	ENGATE CROMADO	SEINFRA	UN	1,00000000	17,7100	17,7100
11180	FITA DE VEDAÇÃO	SEINFRA	M	0,56000000	0,2800	0,1568
11282	JOELHO PVC PARA ESGOTO DE 100MM	SEINFRA	UN	1,00000000	6,1600	6,1600
11516	MASSA PARA VIDRO	SEINFRA	KG	0,10000000	9,7400	0,9740
11579	PARAFUSO CROMADO P/FIXAÇÃO SANITARIOS, INCLUSIVE PORCA CEGA, ARRUELA E BUCHA DE NYLON	SEINFRA	UN	2,00000000	7,5000	15,0000
16636	ASSENTO SANITÁRIO COM ABERTURA FRONTAL (PADRÃO ALTO)	SEINFRA	UN	1,00000000	326,3400	326,3400
16631	BACIA LOUÇA BRANCA COM CAIXA ACOPLADA PARA DEFICIENTE (SEM ASSENTO)	SEINFRA	UN	1,00000000	545,7400	545,7400
TOTAL MATERIAL:						914,1100
VALOR:						1.025,38

3.8.20. C2157 - REGISTRO DE GAVETA BRUTO D= 20mm (3/4") (UN)

10043	AJUDANTE DE ENCANADOR	SEINFRA	H	0,54000000	16,7700	9,0558
12320	ENCANADOR	SEINFRA	H	0,54000000	20,3200	10,9728
TOTAL MAO DE OBRA:						20,0286
MATERIAL		FONTE	UNID	COEFICIENTE	PREÇO UNITÁRIO	TOTAL
11180	FITA DE VEDAÇÃO	SEINFRA	M	0,04000000	0,2800	0,2632
11798	REGISTRO DE GAVETA BRUTO 20MM (3/4")	SEINFRA	UN	1,00000000	23,0400	23,0400
TOTAL MATERIAL:						23,3032
VALOR:						43,33

3.8.21. C1948 - PONTO HIDRÁULICO, MATERIAL E EXECUÇÃO (PT)

10043	AJUDANTE DE ENCANADOR	SEINFRA	H	3,00000000	16,7700	50,3100
12320	ENCANADOR	SEINFRA	H	3,00000000	20,3200	60,9600
12543	SERVENTE	SEINFRA	H	2,50000000	15,5500	38,8750
TOTAL MAO DE OBRA:						150,1450
MATERIAL		FONTE	UNID	COEFICIENTE	PREÇO UNITÁRIO	TOTAL
10108	AREIA GROSSA	SEINFRA	M3	0,00350000	74,7200	0,2615
10441	CAL HIDRATADA	SEINFRA	KG	2,50000000	1,1000	2,7500
10805	CIMENTO PORTLAND	SEINFRA	KG	2,50000000	0,5600	1,4000
10884	COTOVELO PVC SOLDÁVEL DE 25MM	SEINFRA	UN	2,00000000	0,5900	1,1800
10885	COTOVELO PVC SOLDÁVEL DE 32MM	SEINFRA	UN	4,00000000	1,7600	7,0400
11293	JOELHO PVC ROSCAVEL DE 1"	SEINFRA	UN	1,00000000	4,9800	4,9800
11412	LUVA PVC SOLDÁVEL DE 32MM	SEINFRA	UN	2,00000000	1,5500	3,1000
11426	LUVA REDUÇÃO PVC SOLDÁVEL DE 32X25MM	SEINFRA	UN	1,00000000	2,9600	2,9600
11973	TE PVC SOLDÁVEL 32MM	SEINFRA	UN	1,00000000	3,3300	3,3300
12200	TUBO PVC SOLDÁVEL DE 25MM (3/4")	SEINFRA	M	1,20000000	2,9900	3,5880
12201	TUBO PVC SOLDÁVEL DE 32MM (1")	SEINFRA	M	5,00000000	6,7100	33,5500
TOTAL MATERIAL:						64,1385
VALOR:						214,28

3.8.22. C1950 - PONTO SANITÁRIO, MATERIAL E EXECUÇÃO (PT)

10043	AJUDANTE DE ENCANADOR	SEINFRA	H	3,00000000	16,7700	50,3100
12320	ENCANADOR	SEINFRA	H	3,00000000	20,3200	60,9600
12543	SERVENTE	SEINFRA	H	2,50000000	15,5500	38,8750
TOTAL MAO DE OBRA:						150,1450
MATERIAL		FONTE	UNID	COEFICIENTE	PREÇO UNITÁRIO	TOTAL
10108	AREIA GROSSA	SEINFRA	M3	0,00400000	74,7200	0,2989
10441	CAL HIDRATADA	SEINFRA	KG	3,00000000	1,1000	3,3000
10805	CIMENTO PORTLAND	SEINFRA	KG	3,00000000	0,5600	1,6800
11282	JOELHO PVC PARA ESGOTO DE 100MM	SEINFRA	UN	1,00000000	6,1600	6,1600
11283	JOELHO PVC PARA ESGOTO DE 40MM	SEINFRA	UN	2,00000000	1,3900	2,7800
11284	JOELHO PVC PARA ESGOTO DE 50MM	SEINFRA	UN	1,00000000	1,8600	1,8600
12012	TE PVC PARA ESGOTO DE 100MM (4")	SEINFRA	UN	1,00000000	11,8300	11,8300
12013	TE PVC PARA ESGOTO DE 40MM (1 1/2")	SEINFRA	UN	1,00000000	2,3900	2,3900
12193	TUBO PVC ESGOTO DE 100MM (4") - (NBR 5688)	SEINFRA	M	0,33000000	10,8400	3,5772

12194	TUBO PVC ESGOTO DE 40MM (1 1/2") - (NBR 5688)	SEINFRA	M	1,50000000	3,9100	5,8650
12195	TUBO PVC ESGOTO DE 50MM (2") - (NBR 5688)	SEINFRA	M	0,50000000	6,6500	3,3250
TOTAL MATERIAL:						43,0681
VALOR:						193,21

3.9.1. C2068 - QUADRO DE DISTRIBUIÇÃO DE LUZ EMBUTIR ATÉ 24 DIVISÕES 332X332X95mm, C/BARRAMENTO (UN)

MAO DE OBRA	FONTE	UNID	COEFICIENTE	PREÇO UNITÁRIO	TOTAL
10042	AJUDANTE DE ELETRICISTA	SEINFRA	H	3,00000000	16,7700
12312	ELETRICISTA	SEINFRA	II	3,00000000	20,7700
TOTAL MAO DE OBRA:					112,6208

MATERIAL	FONTE	UNID	COEFICIENTE	PREÇO UNITÁRIO	TOTAL
10193	BARRAMENTO NEUTRO P/ BAIXA TENSÃO	SEINFRA	UN	1,00000000	32,3900
10194	BARRAMENTO PRINCIPAL P/ BAIXA TENSÃO	SEINFRA	IIIN	1,00000000	31,8600
10195	BARRAMENTO TERRA P/ BAIXA TENSÃO	SEINFRA	UN	1,00000000	26,3400
11756	QUADRO DISTRIBUIÇÃO LUZ 332X332X95MM	SEINFRA	UN	1,00000000	107,2600
TOTAL MATERIAL:					197,8500
VALOR:					310,47

3.9.2. C0547 - CABO EM PVC 1000V 10MM2 (M)

MAO DE OBRA	FONTE	UNID	COEFICIENTE	PREÇO UNITÁRIO	TOTAL
10042	AJUDANTE DE ELETRICISTA	SEINFRA	H	0,14000000	18,7700
12312	ELETRICISTA	SEINFRA	H	0,14000000	20,7700
TOTAL MAO DE OBRA:					5,2558

MATERIAL	FONTE	UNID	COEFICIENTE	PREÇO UNITÁRIO	TOTAL
10366	CABO EM PVC 1000V 10MM2	SEINFRA	M	1,02000000	5,8500
TOTAL MATERIAL:					5,9879
VALOR:					11,22

3.9.3. C0556 - CABO EM PVC 1000V 6MM2 (M)

MAO DE OBRA	FONTE	UNID	COEFICIENTE	PREÇO UNITÁRIO	TOTAL
10042	AJUDANTE DE ELETRICISTA	SEINFRA	H	0,13000000	18,7700
12312	ELETRICISTA	SEINFRA	H	0,13000000	20,7700
TOTAL MAO DE OBRA:					4,8302

MATERIAL	FONTE	UNID	COEFICIENTE	PREÇO UNITÁRIO	TOTAL
10375	CABO EM PVC 1000V 6MM2	SEINFRA	M	1,02000000	3,6500
TOTAL MATERIAL:					3,7239
VALOR:					8,60

3.9.4. C2493 - TOMADA UNIVERSAL 10A 250V (UN)

MAO DE OBRA	FONTE	UNID	COEFICIENTE	PREÇO UNITÁRIO	TOTAL
10042	AJUDANTE DE ELETRICISTA	SEINFRA	H	0,21000000	18,7700
12312	ELETRICISTA	SEINFRA	H	0,21000000	20,7700
TOTAL MAO DE OBRA:					7,8934

MATERIAL	FONTE	UNID	COEFICIENTE	PREÇO UNITÁRIO	TOTAL
12119	TOMADA UNIVERSAL 2 POLOS	SEINFRA	UN	1,00000000	8,4200
TOTAL MATERIAL:					8,4200
VALOR:					16,30

3.9.5. C1494 - INTERRUPTOR UMA TECLA SIMPLES 10A 250V (UN)

MAO DE OBRA	FONTE	UNID	COEFICIENTE	PREÇO UNITÁRIO	TOTAL
10042	AJUDANTE DE ELETRICISTA	SEINFRA	H	0,21000000	18,7700
12312	ELETRICISTA	SEINFRA	H	0,21000000	20,7700
TOTAL MAO DE OBRA:					7,8934

MATERIAL	FONTE	UNID	COEFICIENTE	PREÇO UNITÁRIO	TOTAL
11255	INTERRUPTOR 1 TECLA SIMPLES	SEINFRA	UN	1,00000000	7,6000
TOTAL MATERIAL:					7,6000
VALOR:					15,48

3.9.6. C1494 - INTERRUPTOR DUAS TECLAS SIMPLES 10A 250V (UN)

MAO DE OBRA	FONTE	UNID	COEFICIENTE	PREÇO UNITÁRIO	TOTAL
10042	AJUDANTE DE ELETRICISTA	SEINFRA	H	0,37000000	18,7700
12312	ELETRICISTA	SEINFRA	H	0,37000000	20,7700
TOTAL MAO DE OBRA:					15,8998

MATERIAL	FONTE	UNID	COEFICIENTE	PREÇO UNITÁRIO	TOTAL
TOTAL MATERIAL:					
VALOR:					

11263	INTERRUPTOR 2 TECLAS SIMPLES	SEINFRA	UN	1,00000000	13,4200	13,4200
					TOTAL MATERIAL:	13,4200
					VALOR:	27,31

3.9.7. C1669 - LUMINÁRIA PAREDE, TIPO ARANDELA C/ LÂMPADA INCANDESCENTE (UN)

MAO DE OBRA		FONTE	UNID	COEFICIENTE	PREÇO UNITÁRIO	TOTAL
10042	AJUDANTE DE ELETRICISTA	SEINFRA	H	0,80000000	16,7700	13,4160
12312	ELETRICISTA	SEINFRA	H	0,80000000	20,7700	16,6160
TOTAL MAO DE OBRA:						30,0320
MATERIAL		FONTE	UNID	COEFICIENTE	PREÇO UNITÁRIO	TOTAL
11374	LUMINARIA PAREDE, TIPO ARANDELA	SEINFRA	UN	1,00000000	29,4400	29,4400
11471	LÂMPADA INCANDESCENTE DE 25 ATÉ 100W	SEINFRA	UN	1,00000000	3,0500	3,0500
TOTAL MATERIAL:						32,4900
VALOR:						62,52

3.9.8. C2050 - PROJETO C/ LÂMPADA VAPOR DE MERCÚRIO DE 250W, COMPLETA (SEM FOTOCÉLULA) (UN)

MAO DE OBRA		FONTE	UNID	COEFICIENTE	PREÇO UNITÁRIO	TOTAL
10042	AJUDANTE DE ELETRICISTA	SEINFRA	H	2,00000000	16,7700	33,5400
12312	ELETRICISTA	SEINFRA	H	2,00000000	20,7700	41,5400
TOTAL MAO DE OBRA:						75,0800
MATERIAL		FONTE	UNID	COEFICIENTE	PREÇO UNITÁRIO	TOTAL
11477	LÂMPADA VAPOR DE MERCURIO 250W/220V	SEINFRA	UN	1,00000000	32,6500	32,6500
11738	PROJETOR EXTERNO COM ÂNGULO ELEV REGULÁVEL P/LÂMPADA ATÉ 400W	SEINFRA	UN	1,00000000	74,1500	74,1500
11781	REATOR APP P/ LÂMP. V. MERCÚRIO 250 W	SEINFRA	UN	1,00000000	84,5100	84,5100
TOTAL MATERIAL:						191,3100
VALOR:						266,39

3.9.9. C1638 - LUMINÁRIA FLUORESCENTE COMPLETA (2 X 32)W (UN)

MAO DE OBRA		FONTE	UNID	COEFICIENTE	PREÇO UNITÁRIO	TOTAL
10042	AJUDANTE DE ELETRICISTA	SEINFRA	H	1,10000000	16,7700	18,4470
12312	ELETRICISTA	SEINFRA	H	1,10000000	20,7700	22,8470
TOTAL MAO DE OBRA:						41,2940
MATERIAL		FONTE	UNID	COEFICIENTE	PREÇO UNITÁRIO	TOTAL
11371	LUMINARIA FLUORESCENTE COMPLETA (2 X 32)W	SEINFRA	UN	1,00000000	63,6900	63,6900
TOTAL MATERIAL:						63,6900
VALOR:						104,98

3.9.10. C1661 - LUMINÁRIA FLUORESCENTE COMPLETA (2 X 16)W (UN)

MAO DE OBRA		FONTE	UNID	COEFICIENTE	PREÇO UNITÁRIO	TOTAL
10042	AJUDANTE DE ELETRICISTA	SEINFRA	H	1,10000000	16,7700	18,4470
12312	ELETRICISTA	SEINFRA	H	1,10000000	20,7700	22,8470
TOTAL MAO DE OBRA:						41,2940
MATERIAL		FONTE	UNID	COEFICIENTE	PREÇO UNITÁRIO	TOTAL
11370	LUMINARIA FLUORESCENTE COMPLETA (2 X 16)W	SEINFRA	UN	1,00000000	50,7200	50,7200
TOTAL MATERIAL:						50,7200
VALOR:						92,01

3.9.11. C1947 - PONTO ELÉTRICO, MATERIAL E EXECUÇÃO (PT)

MAO DE OBRA		FONTE	UNID	COEFICIENTE	PREÇO UNITÁRIO	TOTAL
10042	AJUDANTE DE ELETRICISTA	SEINFRA	H	3,00000000	16,7700	50,3100
12312	ELETRICISTA	SEINFRA	H	3,00000000	20,7700	62,3100
12543	SERVENTE	SEINFRA	H	2,50000000	15,5500	38,8750
TOTAL MAO DE OBRA:						151,4950
MATERIAL		FONTE	UNID	COEFICIENTE	PREÇO UNITÁRIO	TOTAL
10356	CABO ISOLADO PVC 750V 2,5 MM2	SEINFRA	M	12,00000000	1,9600	23,5200
10419	CAIXA ESTAMPADA 3"X3", 4"X2", 4"X4" - CHAPA 18	SEINFRA	UN	1,00000000	1,7600	1,7600
10428	CAIXA PASSAG. CHAPA C/TAMPA PARAF. 100X100X80MM	SEINFRA	UN	1,00000000	10,2100	10,2100
10957	CURVA DE PVC RIGIDO PARA ELETRODUTO DE 3/4"	SEINFRA	UN	1,00000000	2,0200	2,0200
10981	DISJUNTOR MONOPOLAR 16A	SEINFRA	UN	0,10000000	9,5000	0,9500
11075	ELETRODUTO DE PVC RIGIDO 3/4"	SEINFRA	M	3,00000000	3,5000	10,5000
11105	ESPELHO 4"X2" OU 3"X3"	SEINFRA	UN	1,00000000	2,8100	2,8100
11181	FITA ISOLANTE	SEINFRA	M	3,00000000	0,8200	2,4600
11262	INTERRUPTOR 2 TECLAS PARALELO 1 TOMADA 2 POLOS	SEINFRA	UN	1,00000000	22,2900	22,2900

11409	LUVA DE PVC RIGIDO PARA ELETRODUTO 3/4"	SEINFRA	UN	2,00000000	0,8800	1,7600
					TOTAL MATERIAL:	70,9988
					VALOR:	229,58

3.10.1. C1206 - EMASSAMENTO DE ESQUADRIAS DE MADEIRA P/TINTA ÓLEO OU ESMALTE 2 DEMÃOS (M2)

MAO DE OBRA		FONTE	UNID	COEFICIENTE	PREÇO UNITÁRIO	TOTAL
I0045	AJUDANTE DE PINTOR	SEINFRA	H	0,30000000	16,7700	5,0310
I2395	PINTOR	SEINFRA	H	0,35000000	20,7700	7,2695
					TOTAL MAO DE OBRA:	12,3005
MATERIAL		FONTE	UNID	COEFICIENTE	PREÇO UNITÁRIO	TOTAL
I1347	LIXA PARA MADEIRA/MASSA	SEINFRA	UN	0,50000000	0,5500	0,2750
I1512	MASSA CORRIDA A BASE DE OLEO	SEINFRA	KG	0,45000000	9,1000	4,0950
					TOTAL MATERIAL:	4,3700
					VALOR:	16,67

3.10.2. C1280 - ESMALTE DUAS DEMÃOS EM ESQUADRIAS DE MADEIRA (M2)

MAO DE OBRA		FONTE	UNID	COEFICIENTE	PREÇO UNITÁRIO	TOTAL
I0045	AJUDANTE DE PINTOR	SEINFRA	H	0,35000000	16,7700	5,8695
I2395	PINTOR	SEINFRA	H	0,40000000	20,7700	8,3080
					TOTAL MAO DE OBRA:	14,1775
MATERIAL		FONTE	UNID	COEFICIENTE	PREÇO UNITÁRIO	TOTAL
I0035	AGUARRAZ MINERAL	SEINFRA	L	0,04000000	17,1900	0,6876
I1100	ESMALTE SINTETICO	SEINFRA	L	0,16000000	24,9900	3,9984
I1199	FUNDO BRANCO FOSCO NIVELADOR P/ MADEIRAS	SEINFRA	L	0,13000000	12,8800	1,6864
I1347	LIXA PARA MADEIRA/MASSA	SEINFRA	UN	0,40000000	0,5500	0,2200
					TOTAL MATERIAL:	6,5544
					VALOR:	20,73

3.10.3. C1207 - EMASSAMENTO DE PAREDES EXTERNAS 2 DEMÃOS C/MASSA ACRÍLICA (M2)

MAO DE OBRA		FONTE	UNID	COEFICIENTE	PREÇO UNITÁRIO	TOTAL
I0045	AJUDANTE DE PINTOR	SEINFRA	H	0,25000000	16,7700	4,1925
I2395	PINTOR	SEINFRA	H	0,35000000	20,7700	7,2695
					TOTAL MAO DE OBRA:	11,4620
MATERIAL		FONTE	UNID	COEFICIENTE	PREÇO UNITÁRIO	TOTAL
I1347	LIXA PARA MADEIRA/MASSA	SEINFRA	UN	0,50000000	0,5500	0,2750
I1511	MASSA ACRILICA PARA PINTURA LATEX	SEINFRA	KG	0,70000000	4,7800	3,3400
					TOTAL MATERIAL:	3,6210
					VALOR:	15,08

3.10.4. C1617 - LATEX TRÊS DEMÃOS EM PAREDES INTERNAS S/MASSA (M2)

MAO DE OBRA		FONTE	UNID	COEFICIENTE	PREÇO UNITÁRIO	TOTAL
I0045	AJUDANTE DE PINTOR	SEINFRA	H	0,40000000	16,7700	6,7080
I2395	PINTOR	SEINFRA	H	0,50000000	20,7700	10,3850
					TOTAL MAO DE OBRA:	17,0930
MATERIAL		FONTE	UNID	COEFICIENTE	PREÇO UNITÁRIO	TOTAL
I1347	LIXA PARA MADEIRA/MASSA	SEINFRA	UN	0,25000000	0,5500	0,1375
I1490	LÍQUIDO SELADOR PARA PINTURA LATEX	SEINFRA	L	0,12000000	12,0800	1,4496
I2096	TINTA LATEX	SEINFRA	L	0,24000000	21,2500	5,1000
					TOTAL MATERIAL:	6,6871
					VALOR:	23,78

3.10.5. C1616 - LATEX TRÊS DEMÃOS EM PAREDES EXTERNAS S/MASSA (M2)

MAO DE OBRA		FONTE	UNID	COEFICIENTE	PREÇO UNITÁRIO	TOTAL
I0045	AJUDANTE DE PINTOR	SEINFRA	H	0,40000000	16,7700	6,7080
I2395	PINTOR	SEINFRA	H	0,50000000	20,7700	10,3850
					TOTAL MAO DE OBRA:	17,0930
MATERIAL		FONTE	UNID	COEFICIENTE	PREÇO UNITÁRIO	TOTAL
I0035	AGUARRAZ MINERAL	SEINFRA	L	0,05000000	17,1900	0,8595
I1347	LIXA PARA MADEIRA/MASSA	SEINFRA	UN	0,25000000	0,5500	0,1375
I1488	LÍQUIDO PREPARADOR DE SUPERFÍCIES	SEINFRA	L	0,12000000	11,9100	1,4292
I2097	TINTA LATEX ACRÍLICA	SEINFRA	L	0,24000000	24,5900	5,9016
					TOTAL MATERIAL:	8,3278
					VALOR:	25,42

4.1.1.1. C1256 - ESCAVAÇÃO MANUAL CAMPO ABERTO EM TERRA ATÉ 2M (M3)

MAO DE OBRA	FONTE	UNID	COEFICIENTE	PREÇO UNITÁRIO	TOTAL
12543	SERVENTE	SEINFRA	H	2,93000000	45,5615
TOTAL MAO DE OBRA:					45,5615
VALOR:					45,56

4.1.2.1. C0054 - ALVENARIA DE EMBASAMENTO DE PEDRA ARGAMASSADA (M3)

MAO DE OBRA	FONTE	UNID	COEFICIENTE	PREÇO UNITÁRIO	TOTAL
12391	PEDREIRO	SEINFRA	H	6,00000000	124,6200
12543	SERVENTE	SEINFRA	H	9,00000000	139,9500
TOTAL MAO DE OBRA:					264,5700
MATERIAL	FONTE	UNID	COEFICIENTE	PREÇO UNITÁRIO	TOTAL
10109	AREIA MEDIA	SEINFRA	M3	0,36480000	24,6240
10805	CIMENTO PORTLAND	SEINFRA	KG	109,50000000	61,3200
11600	PEDRA DE MÃO (RACHÃO)	SEINFRA	M3	1,10000000	72,6600
TOTAL MATERIAL:					158,6100
VALOR:					423,18

4.1.2.2. C0089 - ANEL DE IMPERMEABILIZAÇÃO C/ARMAÇÃO EM FERRO (M3)

MAO DE OBRA	FONTE	UNID	COEFICIENTE	PREÇO UNITÁRIO	TOTAL
12391	PEDREIRO	SEINFRA	H	3,00000000	62,3100
12543	SERVENTE	SEINFRA	H	10,00000000	155,5000
TOTAL MAO DE OBRA:					217,8100
MATERIAL	FONTE	UNID	COEFICIENTE	PREÇO UNITÁRIO	TOTAL
10108	AREIA GROSSA	SEINFRA	M3	0,61830000	46,1994
10163	AÇO CA-50	SEINFRA	KG	18,00000000	171,0000
10280	BRITA	SEINFRA	M3	0,61500000	46,8569
10805	CIMENTO PORTLAND	SEINFRA	KG	368,50000000	206,3600
11605	PEDRISCO	SEINFRA	M3	0,26300000	19,4357
TOTAL MATERIAL:					499,8520
VALOR:					707,66

4.1.2.3. C0844 - CONCRETO P/MBR., FCK 30 MPa COM AGREGADO ADQUIRIDO (M3)

EQUIPAMENTO	FONTE	UNID	COEFICIENTE	PREÇO UNITÁRIO	TOTAL
10682	BETONEIRA ELÉTRICA 580L (CHP)	SEINFRA	H	0,71400000	15,9299
TOTAL EQUIPAMENTO:					15,9299
MAO DE OBRA	FONTE	UNID	COEFICIENTE	PREÇO UNITÁRIO	TOTAL
12543	SERVENTE	SEINFRA	H	6,00000000	93,3000
TOTAL MAO DE OBRA:					93,3000
MATERIAL	FONTE	UNID	COEFICIENTE	PREÇO UNITÁRIO	TOTAL
10109	AREIA MEDIA	SEINFRA	M3	0,92000000	62,7075
10280	BRITA	SEINFRA	M3	0,62700000	47,7711
10805	CIMENTO PORTLAND	SEINFRA	KG	396,00000000	221,7600
11605	PEDRISCO	SEINFRA	M3	0,20900000	15,4451
TOTAL MATERIAL:					347,6837
VALOR:					456,91

4.1.2.4. C4161 - ARMADURA DE AÇO CA 50/60 (KG)

EQUIPAMENTO	FONTE	UNID	COEFICIENTE	PREÇO UNITÁRIO	TOTAL
10705	CAMINHÃO COMERC. EQUIP. C/GUINDASTE (CHP)	SEINFRA	H	0,00800000	1,0103
TOTAL EQUIPAMENTO:					1,0103
MAO DE OBRA	FONTE	UNID	COEFICIENTE	PREÇO UNITÁRIO	TOTAL
10040	AJUDANTE DE ARMADOR/FERREIRO	SEINFRA	H	0,08000000	1,3416
10121	ARMADOR/FERREIRO	SEINFRA	H	0,08000000	1,6616
TOTAL MAO DE OBRA:					3,0032
MATERIAL	FONTE	UNID	COEFICIENTE	PREÇO UNITÁRIO	TOTAL
10103	ARAME REC.0710 N.18 RWG	SEINFRA	KG	0,02000000	0,2010
17952	AÇO CA-50/60	SEINFRA	KG	1,05000000	9,3345
TOTAL MATERIAL:					9,5355
VALOR:					13,55

4.1.2.5. C1399 - FORMA PLANA CHAPA COMPENSADA PLASTIFICADA, ESP.= 12mm UTIL. 5X (M2)

MAO DE OBRA	FONTE	UNID	COEFICIENTE	PREÇO UNITÁRIO	TOTAL
-------------	-------	------	-------------	----------------	-------

10041	AJUDANTE DE CARPINTEIRO	SEINFRA	H	1,35000000	22,6395	22,6395
10498	CARPINTEIRO	SEINFRA	H	1,35000000	20,7700	28,0395
					TOTAL MAO DE OBRA:	50,6790
MATERIAL		FONTE	UNID	COEFICIENTE	PREÇO UNITÁRIO	TOTAL
10526	CHAPA COMPENSADO PLASTIFICADO 12MM (1.22 X 2.44M)	SEINFRA	M2	0,26000000	29,5700	7,6882
11691	PONTALETE / BARROTE DE 3"x3"	SEINFRA	M	1,20000000	12,6100	15,1320
11728	PREGO 18X27 (2.1/2" X 10) (APROXIMADAMENTE 198UN/KG)	SEINFRA	KG	0,25000000	13,8000	3,4500
11846	SARRAFO DE 1"x4"	SEINFRA	M	1,53000000	4,7400	7,2522
11916	TABUA DE 1" DE 3A. - L = 30cm	SEINFRA	M	1,17000000	10,0100	11,7117
					TOTAL MATERIAL:	45,2341
					VALOR:	95,91

250
lf

4.1.3.1. C0073 - ALVENARIA DE TIJOLO CERÂMICO FURADO (9x19x19)cm C/ARGAMASSA MISTA DE CAL HIDRATADA ESP.=10cm (1:2:8) (M2)

MAO DE OBRA		FONTE	UNID	COEFICIENTE	PREÇO UNITÁRIO	TOTAL
12391	PEDREIRO	SEINFRA	H	1,00000000	20,7700	20,7700
12543	SERVENTE	SEINFRA	H	1,12000000	15,5500	17,4160
					TOTAL MAO DE OBRA:	38,1860
MATERIAL		FONTE	UNID	COEFICIENTE	PREÇO UNITÁRIO	TOTAL
10109	AREIA MEDIA	SEINFRA	M3	0,01500000	67,5000	1,0125
10441	CAL HIDRATADA	SEINFRA	KG	2,18000000	1,1000	2,3980
10805	CIMENTO PORTLAND	SEINFRA	KG	2,18000000	0,5600	1,2208
12081	TIJOLO CERÂMICO FURADO 9X19X19CM	SEINFRA	UN	25,00000000	0,6800	17,0000
					TOTAL MATERIAL:	21,6313
					VALOR:	59,82

4.1.4.1. C0776 - CHAPISCO C/ ARGAMASSA DE CIMENTO E AREIA S/PENEIRAR TRAÇO 1:3 ESP.= 5mm P/ PAREDE (M2)

MAO DE OBRA		FONTE	UNID	COEFICIENTE	PREÇO UNITÁRIO	TOTAL
12391	PEDREIRO	SEINFRA	H	0,10000000	20,7700	2,0770
12543	SERVENTE	SEINFRA	H	0,15000000	15,5500	2,3325
					TOTAL MAO DE OBRA:	4,4095
MATERIAL		FONTE	UNID	COEFICIENTE	PREÇO UNITÁRIO	TOTAL
10109	AREIA MEDIA	SEINFRA	M3	0,00610000	67,5000	0,4118
10805	CIMENTO PORTLAND	SEINFRA	KG	2,43000000	0,5600	1,3608
					TOTAL MATERIAL:	1,7726
					VALOR:	6,18

4.1.4.2. C3028 - REBOCO C/ ARGAMASSA DE CIMENTO E AREIA PENEIRADA, TRAÇO 1:3 (M2)

MAO DE OBRA		FONTE	UNID	COEFICIENTE	PREÇO UNITÁRIO	TOTAL
12391	PEDREIRO	SEINFRA	H	0,60000000	20,7700	12,4620
12543	SERVENTE	SEINFRA	H	0,60000000	15,5500	9,3300
					TOTAL MAO DE OBRA:	21,7920
SERVICO		FONTE	UNID	COEFICIENTE	PREÇO UNITÁRIO	TOTAL
C0164	ARGAMASSA DE CIMENTO E AREIA PEN. TRAÇO 1:3	SEINFRA	M3	0,02500000	858,8400	21,4710
					TOTAL SERVICIO:	21,4710
					VALOR:	43,26

4.1.5.1. C2461 - TEXTURA ACRÍLICA 1 DEMÃO EM PAREDES EXTERNAS (M2)

MAO DE OBRA		FONTE	UNID	COEFICIENTE	PREÇO UNITÁRIO	TOTAL
10045	AJUDANTE DE PINTOR	SEINFRA	H	0,20000000	16,7700	3,3540
12395	PINTOR	SEINFRA	H	0,30000000	20,7700	6,2310
					TOTAL MAO DE OBRA:	9,5850
MATERIAL		FONTE	UNID	COEFICIENTE	PREÇO UNITÁRIO	TOTAL
11856	SELADOR ACRÍLICO	SEINFRA	L	0,19000000	13,3200	2,5308
12079	TEXTURA ACRÍLICA	SEINFRA	KG	0,31000000	7,6300	2,3653
					TOTAL MATERIAL:	4,8961
					VALOR:	14,48

4.2.1. C4554 - TELHA DE ALUMÍNIO, TRAPEZOIDAL e = 0,7mm (M2)

MAO DE OBRA		FONTE	UNID	COEFICIENTE	PREÇO UNITÁRIO	TOTAL
11530	MONTADOR	SEINFRA	H	0,30000000	20,7700	6,2310
12543	SERVENTE	SEINFRA	H	0,30000000	15,5500	4,6650
					TOTAL MAO DE OBRA:	10,8960
MATERIAL		FONTE	UNID	COEFICIENTE	PREÇO UNITÁRIO	TOTAL
11215	GANCHO COM PORCA E ARRUELA	SEINFRA	UN	3,00000000	1,8200	5,4600

8

11920	TALA DE AJLSTE	SEINFRA	UN	3,00000000	0,2700	0,8100
16434	TELHA DE ALUMÍNIO, TRAPEZOIDAL e = 0,7mm	SEINFRA	M2	1,00000000	36,9100	36,9100
TOTAL MATERIAL:						43,1800
VALOR:						54,08

4.2.2. C0657 - CALHA DE ALUMÍNIO DESENVOLVIMENTO DE 25cm (M)

MAO DE OBRA	FONTE	UNID	COEFICIENTE	PREÇO UNITÁRIO	TOTAL	
10043	AJUDANTE DE ENCANADOR	SEINFRA	H	1,00000000	16,7700	
12320	ENCANADOR	SEINFRA	II	1,00000000	20,3200	
TOTAL MAO DE OBRA:						37,0900
MATERIAL	FONTE	UNID	COEFICIENTE	PREÇO UNITÁRIO	TOTAL	
10447	CALHA DE ALUMÍNIO DESENVOL. DE 25CM	SEINFRA	M	1,03000000	15,0000	
11725	PREGO 15X15 (1.1/4" x 13) (APROXIMADAMENTE 6721IN/KG)	SEINFRA	KG	0,09000000	15,5400	
11784	REBITES	SEINFRA	KG	0,04000000	58,2900	
TOTAL MATERIAL:						19,1602
VALOR:						56,27

4.3.1. C1943 - POLIMENTO EM PISO INDUSTRIAL (M2)

EQUIPAMENTO	FONTE	UNID	COEFICIENTE	PREÇO UNITÁRIO	TOTAL	
10748	MAQUINA DE POLIR (CHP)	SEINFRA	H	0,60000000	0,8638	
TOTAL EQUIPAMENTO:						0,5183
MAO DE OBRA	FONTE	UNID	COEFICIENTE	PREÇO UNITÁRIO	TOTAL	
10044	AJUDANTE DE GRANITEIRO/MARMORISTA	SEINFRA	H	0,75000000	16,7700	
11227	GRANITEIRO / MARMORISTA	SEINFRA	H	1,15000000	20,7700	
TOTAL MAO DE OBRA:						36,4636
MATERIAL	FONTE	UNID	COEFICIENTE	PREÇO UNITÁRIO	TOTAL	
10508	CERA	SEINFRA	KG	0,30000000	18,1600	
10799	CIMENTO BRANCO	SEINFRA	KG	0,60000000	3,2800	
10805	CIMENTO PORTLAND	SEINFRA	KG	0,80000000	0,5600	
10967	DISCO DE DESBASTE DE 7"	SEINFRA	UN	0,15000000	18,2100	
11101	ESMERIL N.36	SEINFRA	UN	0,10000000	36,8100	
11102	ESMERIL N.60	SEINFRA	UN	0,05000000	35,1700	
TOTAL MATERIAL:						15,4358
VALOR:						52,42

4.3.2. C4801 - PISO CIMENTADO COM ARGAMASSA DE CIMENTO E AREIA S/ PENEIRAR ESP. 2,0 cm (M2)

MAO DE OBRA	FONTE	UNID	COEFICIENTE	PREÇO UNITÁRIO	TOTAL	
12391	PEDREIRO	SEINFRA	H	1,00000000	20,7700	
12543	SERVENTE	SEINFRA	H	1,15000000	15,5500	
TOTAL MAO DE OBRA:						36,6525
MATERIAL	FONTE	UNID	COEFICIENTE	PREÇO UNITÁRIO	TOTAL	
10109	AREIA MÉDIA	SEINFRA	M3	0,02430000	67,5000	
10805	CIMENTO PORTLAND	SEINFRA	KG	7,31000000	0,5600	
TOTAL MATERIAL:						5,7339
VALOR:						44,39

4.3.3. C1919 - PISO INDUSTRIAL NATURAL ESP. = 12mm, INCLUS. POLIMENTO (EXTERNO) (M2)

EQUIPAMENTO	FONTE	UNID	COEFICIENTE	PREÇO UNITÁRIO	TOTAL	
10748	MAQUINA DE POLIR (CHP)	SEINFRA	H	0,80000000	0,8638	
TOTAL EQUIPAMENTO:						0,8638
MAO DE OBRA	FONTE	UNID	COEFICIENTE	PREÇO UNITÁRIO	TOTAL	
11227	GRANITEIRO / MARMORISTA	SEINFRA	H	0,50000000	20,7700	
12391	PEDREIRO	SEINFRA	H	1,20000000	20,7700	
12543	SERVENTE	SEINFRA	H	1,20000000	15,5500	
TOTAL MAO DE OBRA:						52,6600
MATERIAL	FONTE	UNID	COEFICIENTE	PREÇO UNITÁRIO	TOTAL	
10034	AGREGADO DE ALTA RESISTÊNCIA PARA PISOS	SEINFRA	KG	21,00000000	0,4800	
10108	AREIA GROSSA	SEINFRA	M3	0,03000000	74,7200	
10508	CERA	SEINFRA	KG	0,10000000	18,1600	
10805	CIMENTO PORTLAND	SEINFRA	KG	26,58000000	0,5600	
11101	ESMERIL N.36	SEINFRA	UN	0,10000000	36,8100	
11102	ESMERIL N.60	SEINFRA	UN	0,05000000	35,1700	
11316	JUNTA PLÁSTICA 'I' 27MM PARA PISOS	SEINFRA	M	2,50000000	1,3800	
TOTAL MATERIAL:						37,7100

4.4.1. C1186 - ELETRODUTO PVC ROSC. D= 25mm (3/4") (M)

MAO DE OBRA		FONTE	UNID	COEFICIENTE	PREÇO UNITÁRIO	TOTAL
10042	AJUDANTE DE ELETRICISTA	SEINFRA	H	0,17000000	16,7700	2,8509
12312	ELETRICISTA	SEINFRA	H	0,17000000	20,7700	3,5309
TOTAL MAO DE OBRA:						6,3818
MATERIAL		FONTE	UNID	COEFICIENTE	PREÇO UNITÁRIO	TOTAL
11075	ELETRODUTO DE PVC RIGIDO 3/4"	SEINFRA	M	1,00000000	3,5000	3,5000
TOTAL MATERIAL:						3,5000
VALOR:						9,88

4.4.2. C1190 - ELETRODUTO PVC ROSC. D= 60mm (2") (M)

MAO DE OBRA		FONTE	UNID	COEFICIENTE	PREÇO UNITÁRIO	TOTAL
10042	AJUDANTE DE ELETRICISTA	SEINFRA	H	0,50000000	16,7700	8,3850
12312	ELETRICISTA	SEINFRA	H	0,50000000	20,7700	10,3850
TOTAL MAO DE OBRA:						18,7700
MATERIAL		FONTE	UNID	COEFICIENTE	PREÇO UNITÁRIO	TOTAL
11073	ELETRODUTO DE PVC RIGIDO 2"	SEINFRA	M	1,00000000	13,0700	13,0700
TOTAL MATERIAL:						13,0700
VALOR:						31,84

4.4.3. C1890 - PETROLET ALUMÍNIO DE 3/4", TIPO T - X - L (UN)

MAO DE OBRA		FONTE	UNID	COEFICIENTE	PREÇO UNITÁRIO	TOTAL
10042	AJUDANTE DE ELETRICISTA	SEINFRA	H	0,30000000	16,7700	5,0310
12312	ELETRICISTA	SEINFRA	H	0,30000000	20,7700	6,2310
TOTAL MAO DE OBRA:						11,2620
MATERIAL		FONTE	UNID	COEFICIENTE	PREÇO UNITÁRIO	TOTAL
11642	PETROLET ALUMÍNIO DE 3/4", TIPO T - X - L	SEINFRA	UN	1,00000000	9,8300	9,8300
TOTAL MATERIAL:						9,8300
VALOR:						21,09

4.4.4. C1896 - PETROLET ALUMÍNIO DE 2", TIPO T - X - L (UN)

MAO DE OBRA		FONTE	UNID	COEFICIENTE	PREÇO UNITÁRIO	TOTAL
10042	AJUDANTE DE ELETRICISTA	SEINFRA	H	0,50000000	16,7700	8,3850
12312	ELETRICISTA	SEINFRA	H	0,50000000	20,7700	10,3850
TOTAL MAO DE OBRA:						18,7700
MATERIAL		FONTE	UNID	COEFICIENTE	PREÇO UNITÁRIO	TOTAL
11634	PETROLET ALUMÍNIO DE 2", TIPO T - X - L	SEINFRA	UN	1,00000000	43,9000	43,9000
TOTAL MATERIAL:						43,9000
VALOR:						62,67

4.5. C0556 - CABO EM PVC 1000V 6MM2 (M)

MAO DE OBRA		FONTE	UNID	COEFICIENTE	PREÇO UNITÁRIO	TOTAL
10042	AJUDANTE DE ELETRICISTA	SEINFRA	H	0,13000000	16,7700	2,1601
12312	ELETRICISTA	SEINFRA	H	0,13000000	20,7700	2,7001
TOTAL MAO DE OBRA:						4,8602
MATERIAL		FONTE	UNID	COEFICIENTE	PREÇO UNITÁRIO	TOTAL
10375	CABO EM PVC 1000V 6MM2	SEINFRA	M	1,02000000	3,6500	3,7230
TOTAL MATERIAL:						3,7230
VALOR:						8,60

4.4.6. C1125 - DISJUNTOR TRIPOLAR EM QUADRO DE DISTRIBUIÇÃO 40A (UN)

MAO DE OBRA		FONTE	UNID	COEFICIENTE	PREÇO UNITÁRIO	TOTAL
10042	AJUDANTE DE ELETRICISTA	SEINFRA	H	0,90000000	16,7700	15,0930
12312	ELETRICISTA	SEINFRA	H	0,90000000	20,7700	18,6930
TOTAL MAO DE OBRA:						33,7860
MATERIAL		FONTE	UNID	COEFICIENTE	PREÇO UNITÁRIO	TOTAL
11011	DISJUNTOR TRIPOLAR 40A	SEINFRA	UN	1,00000000	51,5100	51,5100
TOTAL MATERIAL:						51,5100
VALOR:						85,30

4.4.7. C2050 - PROJETO C/ LÂMPADA VAPOR DE MERCÚRIO DE 250W, COMPLETA (SEM FOTOCÉLULA) (UN)

MAO DE OBRA	FONTE	UNID	COEFICIENTE	PREÇO UNITÁRIO	TOTAL
-------------	-------	------	-------------	----------------	-------

10042	AJUDANTE DE ELETRICISTA	SEINFRA	H	2,00000000	16,7700	33,5400
12312	ELETRICISTA	SEINFRA	H	2,00000000	20,7700	41,5400
TOTAL MAO DE OBRA:						75,0800
MATERIAL		FONTE	UNID	COEFICIENTE	PREÇO UNITÁRIO	TOTAL
11477	LÂMPADA VAPOR DE MERCURIO 250W/220V	SEINFRA	UN	1,00000000	32,6500	32,6500
11738	PROJETOR EXTERNO COM ÂNGULO ELEV REGULÁVEL P/LÂMPADA ATÉ 400W	SEINFRA	UN	1,00000000	74,1500	74,1500
11701	REATOR AFP P/ LÂMP. V. MERCÚRIO 250 W	SEINFRA	UN	1,00000000	84,5100	84,5100
TOTAL MATERIAL:						191,3100
VALOR:						266,38

4.4.8. C0547 - CABO EM PVC 1000V 10MM2 (M)

MAO DE OBRA		FONTE	UNID	COEFICIENTE	PREÇO UNITÁRIO	TOTAL
10042	AJUDANTE DE ELETRICISTA	SEINFRA	H	0,14000000	16,7700	2,3478
12312	ELETRICISTA	SEINFRA	H	0,14000000	20,7700	2,9078
TOTAL MAO DE OBRA:						5,2556
MATERIAL		FONTE	UNID	COEFICIENTE	PREÇO UNITÁRIO	TOTAL
10366	CABO EM PVC 1000V 10MM2	SEINFRA	M	1,02000000	5,6500	5,9670
TOTAL MATERIAL:						5,9670
VALOR:						11,22

4.5.1. C1040 - DEMARCAÇÃO DE QUADRA ESPORTIVA C/TINTA ACRÍLICA (M)

MAO DE OBRA		FONTE	UNID	COEFICIENTE	PREÇO UNITÁRIO	TOTAL
10045	AJUDANTE DE PINTOR	SEINFRA	H	0,50000000	16,7700	8,3850
12395	PINTOR	SEINFRA	H	1,00000000	20,7700	20,7700
TOTAL MAO DE OBRA:						29,1550
MATERIAL		FONTE	UNID	COEFICIENTE	PREÇO UNITÁRIO	TOTAL
12084	TINTA A BASE DE EMULSÃO ACRÍLICA (PARA PISOS)	SEINFRA	L	0,03000000	16,4000	0,4920
TOTAL MATERIAL:						0,4920
VALOR:						29,65

4.5.2. C1910 - PINTURA P/PISO À BASE LATEX ACRÍLICO, TIPO "NOVACOR" (M2)

MAO DE OBRA		FONTE	UNID	COEFICIENTE	PREÇO UNITÁRIO	TOTAL
12395	PINTOR	SEINFRA	H	0,50000000	20,7700	10,3850
12543	SERVENTE	SEINFRA	H	0,40000000	15,5500	6,2200
TOTAL MAO DE OBRA:						16,6050
MATERIAL		FONTE	UNID	COEFICIENTE	PREÇO UNITÁRIO	TOTAL
10134	ÁCIDO MURIÁTICO	SEINFRA	L	0,08000000	5,4400	0,4352
12097	TINTA LATEX ACRÍLICA	SEINFRA	L	0,25000000	24,5900	6,1475
TOTAL MATERIAL:						6,5827
VALOR:						23,19

4.5.3. C2040 - PINTURA C/ PRIMER EPOXI EM ESTRUTURA DE AÇO CARBONO 25 MICRA C/REVÓLVER (M2)

MAO DE OBRA		FONTE	UNID	COEFICIENTE	PREÇO UNITÁRIO	TOTAL
10045	AJUDANTE DE PINTOR	SEINFRA	H	0,04000000	16,7700	0,6708
12395	PINTOR	SEINFRA	H	0,08000000	20,7700	1,6616
TOTAL MAO DE OBRA:						2,3324
MATERIAL		FONTE	UNID	COEFICIENTE	PREÇO UNITÁRIO	TOTAL
11346	LIXA PARA FERRO	SEINFRA	UN	0,27500000	1,6900	0,4648
11735	PRIMER A BASE DE EPOXI	SEINFRA	L	0,13200000	53,0300	7,0000
11890	SOLVENTE P/TINTA EPOXI E BORRACHA CLORADA	SEINFRA	L	0,03300000	39,9100	1,3170
TOTAL MATERIAL:						8,7818
VALOR:						11,11

4.5.4. C2473 - PINTURA C/ TINTA EPOXI EM ESTRUTURA DE AÇO CARBONO 50 MICRA C/REVÓLVER (M2)

MAO DE OBRA		FONTE	UNID	COEFICIENTE	PREÇO UNITÁRIO	TOTAL
10045	AJUDANTE DE PINTOR	SEINFRA	H	0,07000000	16,7700	1,1739
12395	PINTOR	SEINFRA	H	0,13000000	20,7700	2,7001
TOTAL MAO DE OBRA:						3,8740
MATERIAL		FONTE	UNID	COEFICIENTE	PREÇO UNITÁRIO	TOTAL
11346	LIXA PARA FERRO	SEINFRA	UN	0,27500000	1,6900	0,4648
11890	SOLVENTE P/TINTA EPOXI E BORRACHA CLORADA	SEINFRA	L	0,04400000	39,9100	1,7580
12093	TINTA EPOXI PARA ACABAMENTO	SEINFRA	L	0,20900000	49,8000	10,4082
TOTAL MATERIAL:						12,6290

4.5.5. C1907 - PINTURA DE PISO INTERNO/EXTERNO. C/TINTA BASE RESINA ACRÍLICA-QUARTZO.2 DEMÃOS (M2)						
MAO DE OBRA		FONTE	UNID	COEFICIENTE	PREÇO UNITÁRIO	TOTAL
12395	PINTOR	SEINFRA	H	0,50000000	20,7700	10,3650
12543	SERVENTE	SEINFRA	H	0,40000000	15,5500	6,2200
TOTAL MAO DE OBRA:						16,6950
MATERIAL						
		FONTE	UNID	COEFICIENTE	PREÇO UNITÁRIO	TOTAL
10154	ÁCIDO MURIÁTICO	SEINFRA	L	0,05000000	5,4400	0,2720
12085	TINTA ACRÍLICA C/QUARTZO P/PISO	SEINFRA	L	0,21000000	13,2300	2,7783
TOTAL MATERIAL:						3,0503
VALOR:						19,66

4.5.6. C0589 - CAlAÇÃO EM TRES DEMÃOS EM PAREDES (M2)						
MAO DE OBRA		FONTE	UNID	COEFICIENTE	PREÇO UNITÁRIO	TOTAL
12395	PINTOR	SEINFRA	H	0,30000000	20,7700	6,2310
TOTAL MAO DE OBRA:						6,2310
MATERIAL						
		FONTE	UNID	COEFICIENTE	PREÇO UNITÁRIO	TOTAL
12496	SUPERCAL	SEINFRA	KG	0,45000000	1,1500	0,5175
TOTAL MATERIAL:						0,5175
VALOR:						6,75

4.6.1. C1347 - CONJUNTO PARA BASQUETE COM TABELAS EM COMPENSADO NAVAL, MODELO OFICIAL, 1,05X1,80M, ESP. 18MM, COMPLETO, INCLUSIVE TRUTURA EM TUBOS DE AÇO GALVANIZADO DE 4" E DE 1", ACABAMENTO EM MASSA PLÁSTICA, PRIMER E TINTA ESMALTE SINTÉTICO, COM REFORÇO TIPO O FRANCESA. AVANÇO LIVRE DE 2,30M (C.J)						
MATERIAL		FONTE	UNID	COEFICIENTE	PREÇO UNITÁRIO	TOTAL
11139	ESTRUTURA METÁLICA P/ TABELA DE BASQUETE, EM TUBOS DE AÇO DE 4" E DE 1" PAREDE 2MM, ACABAMENTO EM MASSA PLÁSTICA, PRIMER E TINTA ESMALTE SINTÉTICO, COM REFORÇO TIPO MÃO FRANCESA, AVANÇO LIVRE DE 2,30M	SEINFRA	CJ	1,00000000	1.891,5500	1.891,5500
11911	TABELAS DE BASQUETE, INCLUSIVE COMPENSADO NAVAL, MODELO OFICIAL, 1,05X1,80M, ESP. 18MM, SEM ESTRUTURA DE FIXAÇÃO	SEINFRA	CJ	1,00000000	1.260,8800	1.260,8800
TOTAL MATERIAL:						3.152,4300
SERVIÇO						
		FONTE	UNID	COEFICIENTE	PREÇO UNITÁRIO	TOTAL
C3268	CONCRETO P/VIBR., FCK=10MPa COM AGREGADO PRODUZIDO (S/TRANSP.)	SEINFRA	M3	0,08650000	337,0800	29,1574
TOTAL SERVIÇO:						29,1574
VALOR:						3.181,59

4.6.2. C1349 - CONJUNTO PARA FUTSAL COM TRAVES OFICIAIS DE 3,00 X 2,00 M EM TUBO DE AÇO GALVANIZADO 3" COM REQUADRO EM TUBO DE 1", PINTURA EM PRIMER COM TINTA ESMALTE SINTETICO E REDES (CJ)						
MATERIAL		FONTE	UNID	COEFICIENTE	PREÇO UNITÁRIO	TOTAL
11137	TRAVES PARA FUTSAL OFICIAL COMPLETA, DE 3,00 X 2,00 M EM TUBO DE AÇO GALVANIZADO 3" COM REQUADRO EM TUBO DE 1", PINTURA EM PRIMER COM TINTA ESMALTE SINTÉTICO E REDES DE POLIETILENO FIO 4 MM	SEINFRA	CJ	1,00000000	3.506,4600	3.506,4600
TOTAL MATERIAL:						3.506,4600
VALOR:						3.506,46

4.6.3. C1351 - CONJUNTO PARA QUADRA DE VOLEI OFICIAL COM POSTES EM TUBO DE AÇO GALVANIZADO 3", H = *255* CM, PINTURA EM TINTA ESMALTE SINTETICO, REDE DE NYLON COM 2 MM, MALHA 10 X 10 CM E ANTENAS OFICIAIS (CJ)						
MATERIAL		FONTE	UNID	COEFICIENTE	PREÇO UNITÁRIO	TOTAL
11140	REDE PARA QUADRA DE VOLEI COMPLETA, COM POSTES EM TUBO DE AÇO GALVANIZADO 3", H = *255* CM, PINTURA EM TINTA ESMALTE SINTETICO, REDE DE NYLON COM 2 MM, MALHA 10 X 10 CM E ANTENAS OFICIAIS EM FIBRA DE VIDRO	SEINFRA	CJ	1,00000000	2.128,7300	2.128,7300
TOTAL MATERIAL:						2.128,7300
VALOR:						2.128,73

5.1. C1348 - ESTRUTURA METALICA DE TRAVES DE FUTEBOL DE CAMPO OFICIAL, EM TUBOS DE AÇO GALVANIZADO, DIMENSÕES 7,32 X 2,44 X 1,50, COM ACABAMENTO E PINTURA, INCLUSIVE REDE EM FIO 100% NYLON COM PROTEÇÃO UV (CJ)						
MAO DE OBRA		FONTE	UNID	COEFICIENTE	PREÇO UNITÁRIO	TOTAL
12391	PEDREIRO	SEINFRA	H	3,50000000	20,7700	72,6950
12543	SERVENTE	SEINFRA	H	5,50000000	15,5500	85,5250
TOTAL MAO DE OBRA:						158,2200
MATERIAL						
		FONTE	UNID	COEFICIENTE	PREÇO UNITÁRIO	TOTAL
10108	AREIA GROSSA	SEINFRA	M3	0,23000000	74,7200	17,1856
10805	CIMENTO PORTLAND	SEINFRA	KG	105,00000000	0,5600	58,8000
11138	TRAVES DE FUTEBOL DE CAMPO OFICIAL, EM TUBOS DE AÇO GALVANIZADO, DIMENSÕES 7,32 X 2,44 X 1,50, COM ACABAMENTO E PINTURA, INCLUSIVE REDE EM FIO 100% NYLON COM PROTEÇÃO UV, SEM COLOCAÇÃO	SEINFRA	CJ	1,00000000	2.950,0000	2.950,0000
11605	PEDRISCO	SEINFRA	M3	0,30000000	73,9000	22,1700
TOTAL MATERIAL:						3.448,1556
VALOR:						3.206,38

5.2. C0588 - CAIAÇÃO EM DUAS DEMÃOS COM SUPERCAL (M2)

MAO DE OBRA		FONTE	UNID	COEFICIENTE	PREÇO UNITÁRIO	TOTAL
12395	PINTOR	SEINFRA	H	0,20000000	20,7700	4,1540
TOTAL MAO DE OBRA:						4,1544
MATERIAL		FONTE	UNID	COEFICIENTE	PREÇO UNITÁRIO	TOTAL
12496	SUPERCAL	SEINFRA	KG	0,30000000	1,1500	0,3450
TOTAL MATERIAL:						0,3459
VALOR:						4,50

5.3. C0589 - CAIAÇÃO EM TRES DEMÃOS EM PAREDES (M2)

MAO DE OBRA		FONTE	UNID	COEFICIENTE	PREÇO UNITÁRIO	TOTAL
12395	PINTOR	SEINFRA	II	0,30000000	20,7700	6,2310
TOTAL MAO DE OBRA:						6,2319
MATERIAL		FONTE	UNID	COEFICIENTE	PREÇO UNITÁRIO	TOTAL
12496	SUPERCAL	SEINFRA	KG	0,45000000	1,1500	0,5175
TOTAL MATERIAL:						0,5175
VALOR:						6,75

5.4. C1907 - PINTURA DE PISO INTERNO/EXTERNO. C/TINTA BASE RESINA ACRÍLICA-QUARTZO.2 DEMÃOS (M2)

MAO DE OBRA		FONTE	UNID	COEFICIENTE	PREÇO UNITÁRIO	TOTAL
12395	PINTOR	SEINFRA	H	0,50000000	20,7700	10,3850
12543	SERVENTE	SEINFRA	H	0,40000000	15,5500	6,2200
TOTAL MAO DE OBRA:						16,6059
MATERIAL		FONTE	UNID	COEFICIENTE	PREÇO UNITÁRIO	TOTAL
10154	ACIDO MURIÁTICO	SEINFRA	L	0,05000000	5,4400	0,2720
12085	TINTA ACRÍLICA C/QUARTZO P/PISO	SEINFRA	L	0,21000000	13,2300	2,7783
TOTAL MATERIAL:						3,0503
VALOR:						19,69

5.5. C1430 - GRAMA EM PLACAS E=6 CM FORNECIMENTO E PLANTIO (M2)

MAO DE OBRA		FONTE	UNID	COEFICIENTE	PREÇO UNITÁRIO	TOTAL
10037	AJUDANTE	SEINFRA	H	0,20780000	16,7700	3,4848
TOTAL MAO DE OBRA:						3,4848
MATERIAL		FONTE	UNID	COEFICIENTE	PREÇO UNITÁRIO	TOTAL
11225	GRAMA TIPO BATATAIS EM PLACA	SEINFRA	M2	0,90000000	5,4200	5,7780
12077	TERRA VEGETAL	SEINFRA	M3	0,07500000	107,1400	8,0355
TOTAL MATERIAL:						13,8135
VALOR:						17,30

6.1. C1279 - ESMALTE DUAS DEMÃOS EM ESQUADRIAS DE FERRO (M2)

MAO DE OBRA		FONTE	UNID	COEFICIENTE	PREÇO UNITÁRIO	TOTAL
10045	AJUDANTE DE PINTOR	SEINFRA	H	0,80000000	16,7700	13,4160
12395	PINTOR	SEINFRA	H	0,80000000	20,7700	16,6160
TOTAL MAO DE OBRA:						30,0320
MATERIAL		FONTE	UNID	COEFICIENTE	PREÇO UNITÁRIO	TOTAL
10035	AGUARRAZ MINERAL	SEINFRA	L	0,03000000	17,1900	0,5157
11100	ESMALTE SINTETICO	SEINFRA	L	0,16000000	24,9900	3,9984
11346	LIXA PARA FERRO	SEINFRA	UN	0,30000000	1,6900	0,5070
12293	ZARCÃO	SEINFRA	L	0,12000000	22,5900	2,7096
TOTAL MATERIAL:						7,7307
VALOR:						37,79

6.2. C2050 - PROJETO C/ LÂMPADA VAPOR DE MERCÚRIO DE 250W, COMPLETA (SEM FOTOCÉLULA) (UN)

MAO DE OBRA		FONTE	UNID	COEFICIENTE	PREÇO UNITÁRIO	TOTAL
10042	AJUDANTE DE ELETRICISTA	SEINFRA	H	2,00000000	16,7700	33,5400
12312	ELETRICISTA	SEINFRA	H	2,00000000	20,7700	41,5400
TOTAL MAO DE OBRA:						75,0800
MATERIAL		FONTE	UNID	COEFICIENTE	PREÇO UNITÁRIO	TOTAL
11477	LÂMPADA VAPOR DE MERCÚRIO 250W/220V	SEINFRA	UN	1,00000000	32,6500	32,6500
11738	PROJETOR EXTERNO COM ÂNGULO ELEV REGULÁVEL P/LÂMPADA ATÉ 400W	SEINFRA	UN	1,00000000	74,1500	74,1500
11781	REATOR AFP P/LAMP. V. MERCÚRIO 250 W	SEINFRA	UN	1,00000000	84,5100	84,5100
TOTAL MATERIAL:						191,3100

6.3. C0556 - CABO EM PVC 1000V 6MM2 (M)

MAO DE OBRA		FONTE	UNID	COEFICIENTE	PREÇO UNITÁRIO	TOTAL
10042	AJUDANTE DE ELETRICISTA	SEINFRA	H	0,13000000	16,7700	2,1801
12312	ELETRICISTA	SEINFRA	H	0,13000000	20,7700	2,7001
TOTAL MAO DE OBRA:						4,8802
MATERIAL		FONTE	UNID	COEFICIENTE	PREÇO UNITÁRIO	TOTAL
10375	CABO EM PVC 1000V 6MM2	SEINFRA	M	1,02000000	3,6500	3,7230
TOTAL MATERIAL:						3,7230
VALOR:						8,60

6.4. C2461 - TEXTURA ACRÍLICA 1 DEMÃO EM PAREDES EXTERNAS (M2)

MAO DE OBRA		FONTE	UNID	COEFICIENTE	PREÇO UNITÁRIO	TOTAL
10045	AJUDANTE DE PINTOR	SEINFRA	H	0,20000000	16,7700	3,3540
12395	PINTOR	SEINFRA	H	0,30000000	20,7700	6,2310
TOTAL MAO DE OBRA:						9,5850
MATERIAL		FONTE	UNID	COEFICIENTE	PREÇO UNITÁRIO	TOTAL
11856	SELADOR ACRÍLICO	SEINFRA	L	0,19000000	13,3200	2,5300
12079	TEXTURA ACRÍLICA	SEINFRA	KG	0,31000000	7,6300	2,3653
TOTAL MATERIAL:						4,8953
VALOR:						14,48

.. C1258 - ESCAVAÇÃO MANUAL CAMPO ABERTO EM TERRA ATÉ 2M (M3)

MAO DE OBRA		FONTE	UNID	COEFICIENTE	PREÇO UNITÁRIO	TOTAL
12543	SERVENTE	SEINFRA	H	2,93000000	15,5500	45,5615
TOTAL MAO DE OBRA:						45,5615
VALOR:						45,56

7.2. C0365 - BANQUETA/ MEIO FIO DE CONCRETO MOLDADO NO LOCAL (M)

MAO DE OBRA		FONTE	UNID	COEFICIENTE	PREÇO UNITÁRIO	TOTAL
12391	PEDREIRO	SEINFRA	H	0,15000000	20,7700	3,1155
12543	SERVENTE	SEINFRA	H	0,25000000	15,5500	3,8875
TOTAL MAO DE OBRA:						7,0030
MATERIAL		FONTE	UNID	COEFICIENTE	PREÇO UNITÁRIO	TOTAL
12544	FORMA METÁLICA P/BANQUETAS (ALUGUEI.)	SEINFRA	M	1,00000000	3,4400	3,4400
TOTAL MATERIAL:						3,4400
SERVIÇO		FONTE	UNID	COEFICIENTE	PREÇO UNITÁRIO	TOTAL
C0588	CAIAÇÃO EM DUAS DEMÃOS COM SUPERCAL	SEINFRA	M2	0,25000000	4,5000	1,1250
C2784	ESCAVAÇÃO MANUAL SOLO DE 1A.CAT. PROF. ATÉ 1.50m	SEINFRA	M3	0,01500000	41,2100	0,6182
C3211	ESCAVAÇÃO E CARGA DE MATERIAL DE JAZIDA	SEINFRA	M3	0,03700000	4,1400	0,1532
C3268	CONCRETO P/VIBR. FCK=10MPa COM AGREGADO PRODUZIDO (S/TRANSP.)	SEINFRA	M3	0,03400000	337,0800	11,4607
TOTAL SERVIÇO:						13,3571
VALOR:						23,80

7.3. C1351 - CONJUNTO PARA QUADRA DE VOLEI OFICIAL COM POSTES EM TUBO DE ACO GALVANIZADO 3", H = *255* CM, PINTURA EM TINTA ESMALTE SINTETICO, REDE DE NYLON COM 2 MM, MALHA 10 X 10 CM E ANTENAS OFICIAIS (CJ)

MATERIAL		FONTE	UNID	COEFICIENTE	PREÇO UNITÁRIO	TOTAL
11140	REDE PARA QUADRA DE VOLEI COMPLETA, COM POSTES EM TUBO DE ACO GALVANIZADO 3", H = *255* CM, PINTURA EM TINTA ESMALTE SINTETICO, REDE DE NYLON COM 2 MM, MALHA 10 X 10 CM E ANTENAS OFICIAIS EM FIBRA DE VIDRO	SEINFRA	CJ	1,00000000	2.128,7300	2.128,7300
TOTAL MATERIAL:						2.128,7300
VALOR:						2.128,73

7.4. C4958 - POSTE DE CONCRETO CIRCULAR, RESISTÊNCIA NOMINAL 200KG, H= 7,00M, PESO APROXIMADO 670 KG (UN)

EQUIPAMENTO		FONTE	UNID	COEFICIENTE	PREÇO UNITÁRIO	TOTAL
10705	CAMINHÃO COMERC. EQUIP. C/GUIINDASTE (CHP)	SEINFRA	H	1,00000000	126,2862	126,2862
TOTAL EQUIPAMENTO:						126,2862
MAO DE OBRA		FONTE	UNID	COEFICIENTE	PREÇO UNITÁRIO	TOTAL
12543	SERVENTE	SEINFRA	H	2,00000000	15,5500	31,1000
TOTAL MAO DE OBRA:						31,1000
MATERIAL		FONTE	UNID	COEFICIENTE	PREÇO UNITÁRIO	TOTAL
19455	POSTE DE CONCRETO CIRCULAR, RESISTÊNCIA NOMINAL 200KG, H= 7,00M, PESO APROXIMADO 470 KG	SEINFRA	UN	1,00000000	452,1600	452,1600
TOTAL MATERIAL:						452,1600
SERVIÇO		FONTE	UNID	COEFICIENTE	PREÇO UNITÁRIO	TOTAL

C0836	CONCRETO NÃO ESTRUTURAL PREPARO MANUAL	SEINFRA	M3	0,27000000	409,8000	109,2680
C1604	LANÇAMENTO E APLICAÇÃO DE CONCRETO S/ ELEVAÇÃO	SEINFRA	M3	0,27000000	134,8400	36,4068
C2784	ESCAVAÇÃO MANUAL SOLO DE 1A.CAT. PROF. ATÉ 1.50m	SEINFRA	M3	0,36000000	41,2100	14,8356
TOTAL SERVIÇO:						160,5384
VALOR:						770,08

257

7.5. C2050 - PROJETER C/ LÂMPADA VAPOR DE MERCÚRIO DE 250W, COMPLETA (SEM FOTOCÉLULA) (UN)

MAO DE OBRA	FONTE	UNID	COEFICIENTE	PREÇO UNITÁRIO	TOTAL
10042	AJUDANTE DE ELETRICISTA	SEINFRA	II	2,00000000	16,7700
12312	ELETRICISTA	SEINFRA	H	2,00000000	20,7700
TOTAL MAO DE OBRA:					75,0800

MATERIAL	FONTE	UNID	COEFICIENTE	PREÇO UNITÁRIO	TOTAL
11477	LÂMPADA VAPOR DE MERCÚRIO 250W/220V	SEINFRA	UN	1,00000000	32,6500
11736	PROJETER EXTERNO COM ÂNGULO ELEV REGULÁVEL P/LÂMPADA ATÉ 400W	SEINFRA	UN	1,00000000	74,1500
11781	REATOR APP P/ LÂMP. V. MERCÚRIO 250 W	SEINFRA	UN	1,00000000	84,5100
TOTAL MATERIAL:					191,3100
VALOR:					266,39

7.6. C0556 - CABO EM PVC 1000V 6MM2 (M)

MAO DE OBRA	FONTE	UNID	COEFICIENTE	PREÇO UNITÁRIO	TOTAL
10042	AJUDANTE DE ELETRICISTA	SEINFRA	H	0,13000000	16,7700
12312	ELETRICISTA	SEINFRA	H	0,13000000	20,7700
TOTAL MAO DE OBRA:					4,8802

MATERIAL	FONTE	UNID	COEFICIENTE	PREÇO UNITÁRIO	TOTAL
10375	CABO EM PVC 1000V 6MM2	SEINFRA	M	1,02000000	3,6500
TOTAL MATERIAL:					3,7230
VALOR:					8,60

7.7. C1186 - ELETRODUTO PVC ROSC. D= 25mm (3/4") (M)

MAO DE OBRA	FONTE	UNID	COEFICIENTE	PREÇO UNITÁRIO	TOTAL
10042	AJUDANTE DE ELETRICISTA	SEINFRA	H	0,17000000	16,7700
12312	ELETRICISTA	SEINFRA	H	0,17000000	20,7700
TOTAL MAO DE OBRA:					6,3818

MATERIAL	FONTE	UNID	COEFICIENTE	PREÇO UNITÁRIO	TOTAL
11075	ELETRODUTO DE PVC RIGIDO 3/4"	SEINFRA	M	1,00000000	3,5000
TOTAL MATERIAL:					3,5000
VALOR:					9,88

7.8. C1082 - DISJUNTOR BIPOLAR EM QUADRO DE DISTRIBUIÇÃO 18A (UN)

MAO DE OBRA	FONTE	UNID	COEFICIENTE	PREÇO UNITÁRIO	TOTAL
10042	AJUDANTE DE ELETRICISTA	SEINFRA	H	0,60000000	16,7700
12312	ELETRICISTA	SEINFRA	H	0,60000000	20,7700
TOTAL MAO DE OBRA:					22,5244

MATERIAL	FONTE	UNID	COEFICIENTE	PREÇO UNITÁRIO	TOTAL
10970	DISJUNTOR BIPOLAR 16A	SEINFRA	UN	1,00000000	51,1300
TOTAL MATERIAL:					51,1300
VALOR:					73,65

8.1.1. C1256 - ESCAVAÇÃO MANUAL CAMPO ABERTO EM TERRA ATÉ 2M (M3)

MAO DE OBRA	FONTE	UNID	COEFICIENTE	PREÇO UNITÁRIO	TOTAL
12543	SERVENTE	SEINFRA	H	2,93000000	15,5500
TOTAL MAO DE OBRA:					45,5615
VALOR:					45,56

8.2.1. C0702 - CARGA MANUAL DE ENTULHO EM CAMINHÃO BASCULANTE (M3)

EQUIPAMENTO	FONTE	UNID	COEFICIENTE	PREÇO UNITÁRIO	TOTAL
10578	CAMINHÃO BASCULANTE 6 M3 (CHI)	SEINFRA	H	0,24000000	44,3913
TOTAL EQUIPAMENTO:					10,6539

MAO DE OBRA	FONTE	UNID	COEFICIENTE	PREÇO UNITÁRIO	TOTAL
12543	SERVENTE	SEINFRA	H	0,72000000	15,5500
TOTAL MAO DE OBRA:					11,1988
VALOR:					21,85

8.2.2. C2533 - TRANSPORTE DE MATERIAL, EXCETO ROCHA EM CAMINHÃO ATÉ 5 KM (M3)

EQUIPAMENTO	FONTE	UNID	COEFICIENTE	PREÇO UNITÁRIO	TOTAL
10578	CAMINHÃO BASCULANTE 6 M3 (CHI)	SEINFRA	H	0,24000000	44,3913
TOTAL EQUIPAMENTO:					10,6539

EQUIPAMENTO	FONTE	UNID	COEFICIENTE	PREÇO UNITÁRIO	TOTAL	
10690	CAMINHÃO BASCULANTE 6 M3 (CHP)	SEINFRA	H	0,16520000	129,6524	24,0135
TOTAL EQUIPAMENTO:					24,0135	
VALOR:					24,01	

8.3.1. C0054 - ALVENARIA DE EMBASAMENTO DE PEDRA ARGAMASSADA (M3)

MAO DE OBRA	FONTE	UNID	COEFICIENTE	PREÇO UNITÁRIO	TOTAL	
12391	PEDREIRO	SEINFRA	H	6,00000000	20,7700	124,6200
12543	SERVEENTE	SEINFRA	II	9,00000000	15,5500	130,9500
TOTAL MAO DE OBRA:					264,5700	
MATERIAL	FONTE	UNID	COEFICIENTE	PREÇO UNITÁRIO	TOTAL	
10109	AREIA MEDIA	SEINFRA	M3	0,36480000	67,5000	24,6240
10805	CIMENTO PORTLAND	SEINFRA	KG	109,50000000	0,5600	61,3200
11600	PEDRA DE MÃO (RACHÃO)	SEINFRA	M3	1,10000000	66,0600	72,8660
TOTAL MATERIAL:					158,6100	
VALOR:					423,18	

8.3.2. C0089 - ANEL DE IMPERMEABILIZAÇÃO C/ARMAÇÃO EM FERRO (M3)

MAO DE OBRA	FONTE	UNID	COEFICIENTE	PREÇO UNITÁRIO	TOTAL	
12391	PEDREIRO	SEINFRA	H	3,00000000	20,7700	62,3100
12543	SERVEENTE	SEINFRA	H	10,00000000	15,5500	155,6000
TOTAL MAO DE OBRA:					217,9100	
MATERIAL	FONTE	UNID	COEFICIENTE	PREÇO UNITÁRIO	TOTAL	
10108	AREIA GROSSA	SEINFRA	M3	0,61830000	74,7200	46,1994
10163	AÇO CA-50	SEINFRA	KG	18,00000000	9,5000	171,0000
10280	BRITA	SEINFRA	M3	0,61500000	76,1900	46,8569
10805	CIMENTO PORTLAND	SEINFRA	KG	368,50000000	0,5600	206,3600
11605	PEDRISCO	SEINFRA	M3	0,26300000	73,9000	19,4357
TOTAL MATERIAL:					489,8528	
VALOR:					707,66	

8.3.3. C0844 - CONCRETO P/IBR., FCK 30 MPa COM AGREGADO ADQUIRIDO (M3)

EQUIPAMENTO	FONTE	UNID	COEFICIENTE	PREÇO UNITÁRIO	TOTAL	
10682	BETONEIRA ELÉTRICA 580L (CHP)	SEINFRA	H	0,71400000	22,3108	15,9299
TOTAL EQUIPAMENTO:					15,9299	
MAO DE OBRA	FONTE	UNID	COEFICIENTE	PREÇO UNITÁRIO	TOTAL	
12543	SERVEENTE	SEINFRA	H	6,00000000	15,5500	93,3000
TOTAL MAO DE OBRA:					93,3000	
MATERIAL	FONTE	UNID	COEFICIENTE	PREÇO UNITÁRIO	TOTAL	
10109	AREIA MEDIA	SEINFRA	M3	0,92900000	67,5000	62,7075
10280	BRITA	SEINFRA	M3	0,62700000	76,1900	47,7711
10805	CIMENTO PORTLAND	SEINFRA	KG	396,00000000	0,5600	221,7600
11605	PEDRISCO	SEINFRA	M3	0,20900000	73,9000	15,4451
TOTAL MATERIAL:					347,6837	
VALOR:					456,91	

8.3.4. C1399 - FORMA PLANA CHAPA COMPENSADA PLASTIFICADA, ESP.= 12mm UTIL. 5X (M2)

MAO DE OBRA	FONTE	UNID	COEFICIENTE	PREÇO UNITÁRIO	TOTAL	
10041	AJUDANTE DE CARPINTEIRO	SEINFRA	H	1,35000000	16,7700	22,6395
10498	CARPINTEIRO	SEINFRA	H	1,35000000	20,7700	28,0395
TOTAL MAO DE OBRA:					50,6790	
MATERIAL	FONTE	UNID	COEFICIENTE	PREÇO UNITÁRIO	TOTAL	
10526	CHAPA COMPENSADO PLASTIFICADO 12MM (1.22 X 2.44M)	SEINFRA	M2	0,26000000	29,5700	7,6882
11691	PONTALETE / BARROTE DE 3"x3"	SEINFRA	M	1,20000000	12,6100	15,1320
11720	PREGO 10X27 (2.1/2" X 10) (APROXIMADAMENTE 190UN/KG)	SEINFRA	KG	0,25000000	13,8000	3,4500
11846	SARRAFO DE 1"X4"	SEINFRA	M	1,53000000	4,7400	7,2522
11916	TABUA DE 1" DE 3A. - L = 30cm	SEINFRA	M	1,17000000	10,0100	11,7117
TOTAL MATERIAL:					45,2341	
VALOR:					95,91	

8.4.1. C0073 - ALVENARIA DE TIJOLO CERÂMICO FURADO (9x19x19)cm C/ARGAMASSA MISTA DE CAL HIDRATADA ESP.=10cm (1:2:8) (M2)

MAO DE OBRA	FONTE	UNID	COEFICIENTE	PREÇO UNITÁRIO	TOTAL	
12391	PEDREIRO	SEINFRA	H	1,00000000	20,7700	20,7700
12543	SERVEENTE	SEINFRA	H	1,12000000	15,5500	17,4160

MATERIAL		FONTE	UNID	COEFICIENTE	PREÇO UNITÁRIO	TOTAL
10109	AREIA MEDIA	SEINFRA	M3	0,01500000	67,5000	1,0125
10441	CAL HIDRATADA	SEINFRA	KG	2,18000000	1,1000	2,3880
10805	CIMENTO PORTLAND	SEINFRA	KG	2,18000000	0,5600	1,2208
12081	TIJOLO CERÂMICO FURADO 9X19X19CM	SEINFRA	UN	25,00000000	0,6800	17,0000
TOTAL MAO DE OBRA:						38,1868
TOTAL MATERIAL:						21,6913
VALOR:						59,82

8.5.1. C0776 - CHAPISCO C/ ARGAMASSA DE CIMENTO E AREIA S/PENEIRAR TRAÇO 1:3 ESP.= 5mm P/ PAREDE (M2)

MAO DE OBRA		FONTE	UNID	COEFICIENTE	PREÇO UNITÁRIO	TOTAL
12391	PEDREIRO	SEINFRA	H	0,10000000	20,7700	2,0770
12543	SERVEENTE	SEINFRA	H	0,15000000	15,5500	2,3325
TOTAL MAO DE OBRA:						4,4095
MATERIAL		FONTE	UNID	COEFICIENTE	PREÇO UNITÁRIO	TOTAL
10109	AREIA MEDIA	SEINFRA	M3	0,00610000	67,5000	0,4118
10805	CIMENTO PORTLAND	SEINFRA	KG	2,43000000	0,5600	1,3608
TOTAL MATERIAL:						1,7726
VALOR:						6,18

8.5.2. C3028 - REBOCO C/ ARGAMASSA DE CIMENTO E AREIA PENEIRADA, TRAÇO 1:3 (M2)

MAO DE OBRA		FONTE	UNID	COEFICIENTE	PREÇO UNITÁRIO	TOTAL
12391	PEDREIRO	SEINFRA	H	0,60000000	20,7700	12,4620
12543	SERVEENTE	SEINFRA	H	0,60000000	15,5500	9,3300
TOTAL MAO DE OBRA:						21,7920
SERVICO		FONTE	UNID	COEFICIENTE	PREÇO UNITÁRIO	TOTAL
C0164	ARGAMASSA DE CIMENTO E AREIA PEN. TRAÇO 1:3	SEINFRA	M3	0,02500000	858,8400	21,4710
TOTAL SERVICIO:						21,4710
VALOR:						43,26

8.6.1. C0589 - CAIAÇÃO EM TRES DEMÃOS EM PAREDES (M2)

MAO DE OBRA		FONTE	UNID	COEFICIENTE	PREÇO UNITÁRIO	TOTAL
12395	PINTOR	SEINFRA	H	0,30000000	20,7700	6,2310
TOTAL MAO DE OBRA:						6,2310
MATERIAL		FONTE	UNID	COEFICIENTE	PREÇO UNITÁRIO	TOTAL
12496	SUPERCAL	SEINFRA	KG	0,45000000	1,1500	0,5175
TOTAL MATERIAL:						0,5175
VALOR:						6,75

9.1. C4764 - POÇO TUBULAR C/ TUBO GEOMECÂNICO DE 6", PROFUNDIDADE 100M, COMPLETAMENTE EXECUTADO, INCLUSIVE MARCAÇÃO (FORNECIMENTO E EXECUÇÃO) (UN)

MATERIAL		FONTE	UNID	COEFICIENTE	PREÇO UNITÁRIO	TOTAL
19069	POÇO TUBULAR C/ TUBO GEOMECÂNICO DE 6" PROFUNDIDADE 100M, COMPLETAMENTE EXECUTADO, INCLUSIVE MARCAÇÃO (FORNECIMENTO E EXECUÇÃO)	SEINFRA	UN	1,00000000	29.216,2500	29.216,2500
TOTAL MATERIAL:						29.216,2500
VALOR:						29.216,25

10.1.1. 90082 - ESCAVAÇÃO MECANIZADA DE VALA COM PROF. ATÉ 1,5 M (MÉDIA MONTANTE E JUSANTE/UMA COMPOSIÇÃO POR TRECHO), ESCAVADEIRA (0,8 M3), LARG. DE 1,5 M A 2,5 M, EM SOLO DE 1A CATEGORIA, EM LOCAIS COM ALTO NÍVEL DE INTERFERÊNCIA. AF_02/2021 (M3)

SERVICO		FONTE	UNID	COEFICIENTE	PREÇO UNITÁRIO	TOTAL
5631	ESCAVADEIRA HIDRÁULICA SOBRE ESTEIRAS, CAÇAMBA 0,80 M3, PESO OPERACIONAL 17 T, POTENCIA BRUTA 111 HP - CHP DIURNO. AF_06/2014	SINAPI	CHP	0,03220000	168,28	5,41
5632	ESCAVADEIRA HIDRÁULICA SOBRE ESTEIRAS, CAÇAMBA 0,80 M3, PESO OPERACIONAL 17 T, POTENCIA BRUTA 111 HP - CHI DIURNO. AF_06/2014	SINAPI	CHI	0,03500000	64,28	2,24
88316	SERVEENTE COM ENCARGOS COMPLEMENTARES	SINAPI	H	0,06710000	15,79	1,05
TOTAL SERVICIO:						8,70
VALOR:						8,70

10.1.2. 101617 - PREPARO DE FUNDO DE VALA COM LARGURA MAIOR OU IGUAL A 1,5 M E MENOR QUE 2,5 M (ACERTO DO SOLO NATURAL). AF_08/2020 (M2)

SERVICO		FONTE	UNID	COEFICIENTE	PREÇO UNITÁRIO	TOTAL
88309	PEDREIRO COM ENCARGOS COMPLEMENTARES	SINAPI	H	0,05070000	20,82	1,05
88316	SERVEENTE COM ENCARGOS COMPLEMENTARES	SINAPI	H	0,07800000	15,79	1,20
91533	COMPACTADOR DE SOLOS DE PERCUSSÃO (SOQUETE) COM MOTOR A GASOLINA 4 TEMPOS, POTÊNCIA 4 CV - CHP DIURNO. AF_08/2015	SINAPI	CHP	0,00160000	27,88	0,04
91534	COMPACTADOR DE SOLOS DE PERCUSSÃO (SOQUETE) COM MOTOR A GASOLINA 4 TEMPOS, POTÊNCIA 4 CV - CHI DIURNO. AF_08/2015	SINAPI	CHI	0,00160000	20,32	0,03

TOTAL SERVIÇO:	2,32
VALOR:	2,32

10.1.3. 94988 - CONCRETO MAGRO PARA LASTRO, TRAÇO 1:4,5:4,5 (EM MASSA SECA DE CIMENTO/ AREIA MEDIA/ BRITA 1) - PREPARO MECANICO COM BETONEIRA 600 L. AF 05/2021 (M3)

MATERIAL	FORTE	UNID	COEFICIENTE	PREÇO UNITÁRIO	TOTAL
00000370 AREIA MEDIA - POSTO JAZIDA/FORNECEDOR (RETIRADO NA JAZIDA, SEM TRANSPORTE)	SINAPI	M3	0,83250000	90,00	74,92
00001379 CIMENTO PORTLAND COMPOSTO CP II-32	SINAPI	KG	213,46310000	0,54	116,28
00004721 PEDRA BRITADA N. 1 (9,5 a 19 MM) POSTO PEDREIRA/FORNECEDOR, SEM FRETE	SINAPI	M3	0,58210000	88,22	51,35
TOTAL MATERIAL:					241,55

SERVIÇO	FORTE	UNID	COEFICIENTE	PREÇO UNITÁRIO	TOTAL
88316 SERVENTE COM ENCARGOS COMPLEMENTARES	SINAPI	H	2,10580000	15,79	33,25
88377 OPERADOR DE BETONEIRA ESTACIONÁRIA/MISTURADOR COM ENCARGOS COMPLEMENTARES	SINAPI	H	1,33150000	16,98	22,60
89225 BETONEIRA CAPACIDADE NOMINAL DE 600 L, CAPACIDADE DE MISTURA 360 L, MOTOR ELÉTRICO TRIFÁSICO POTÊNCIA DE 4 CV, SEM CARREGADOR - CHP DIURNO. AF 11/2014	SINAPI	CHP	0,68530000	4,38	3,00
89226 BETONEIRA CAPACIDADE NOMINAL DE 600 L, CAPACIDADE DE MISTURA 360 L, MOTOR ELÉTRICO TRIFÁSICO POTÊNCIA DE 4 CV, SEM CARREGADOR - CHI DIURNO. AF 11/2014	SINAPI	CHI	0,64620000	1,29	0,83
TOTAL SERVIÇO:					56,68
VALOR:					301,21

10.1.4. 96535 - FABRICAÇÃO, MONTAGEM E DESMONTAGEM DE FÔRMA PARA SAPATA, EM MADEIRA SERRADA, E=25 MM, 4 UTILIZAÇÕES. AF_06/2017 (M2)

MATERIAL	FORTE	UNID	COEFICIENTE	PREÇO UNITÁRIO	TOTAL
00002692 DESMOLDANTE PROTETOR PARA FORMAS DE MADEIRA, DE BASE OLEOSA EMULSIONADA EM AGUA	SINAPI	L	0,01700000	5,86	0,09
00004517 SARRAFO *2,5 X 7,5* CM EM PINUS, MISTA OU EQUIVALENTE DA REGIAO - BRUTA	SINAPI	M	4,61200000	3,83	17,66
00005073 PREGO DE AÇO POLIDO COM CABECA 17 X 24 (2 1/4 X 11)	SINAPI	KG	0,04700000	20,22	0,95
00005074 PREGO DE AÇO POLIDO COM CABECA 15 X 18 (1 1/2 X 13)	SINAPI	KG	0,01800000	22,22	0,35
00006189 TABUA NAO APARELHADA *2,5 X 30* CM, EM MACARANDUBA, ANGELIM OU EQUIVALENTE DA REGIAO - BRUTA	SINAPI	M	1,27800000	20,58	26,30
00040304 PREGO DE AÇO POLIDO COM CABECA DUPLA 17 X 27 (2 1/2 X 11)	SINAPI	KG	0,01000000	24,48	0,24
TOTAL MATERIAL:					45,59

SERVIÇO	FORTE	UNID	COEFICIENTE	PREÇO UNITÁRIO	TOTAL
88239 AJUDANTE DE CARPINTEIRO COM ENCARGOS COMPLEMENTARES	SINAPI	H	1,08600000	17,57	19,08
88262 CARPINTEIRO DE FORMAS COM ENCARGOS COMPLEMENTARES	SINAPI	H	2,76900000	20,59	57,01
91692 SERRA CIRCULAR DE BANCADA COM MOTOR ELÉTRICO POTÊNCIA DE 5HP, COM COIFA PARA DISCO 10" - CHP DIURNO. AF_08/2015	SINAPI	CHP	0,07900000	22,24	1,75
91693 SERRA CIRCULAR DE BANCADA COM MOTOR ELÉTRICO POTÊNCIA DE 5HP, COM COIFA PARA DISCO 10" - CHI DIURNO. AF_08/2015	SINAPI	CHI	0,03900000	19,64	0,76
TOTAL SERVIÇO:					78,60
VALOR:					124,19

10.1.5. 00039509 - TELA DE AÇO SOLDADA NERVURADA, CA-60, T-196, (2,11 KG/M2), DIAMETRO DO FIO = 5,0 MM, LARGURA = 2,45 M, ESPACAMENTO DA MALHA = 30 X 10 CM (M2)

VALOR:	18,58
--------	-------

10.1.6. 94983 - CONCRETO FCK = 15MPa, TRAÇO 1:3,4:3,5 (EM MASSA SECA DE CIMENTO/ AREIA MEDIA/ BRITA 1) - PREPARO MECANICO COM BETONEIRA 400 L. AF 05/2021 (M3)

MATERIAL	FORTE	UNID	COEFICIENTE	PREÇO UNITÁRIO	TOTAL
00000370 AREIA MEDIA - POSTO JAZIDA/FORNECEDOR (RETIRADO NA JAZIDA, SEM TRANSPORTE)	SINAPI	M3	0,80460000	90,00	72,41
00001379 CIMENTO PORTLAND COMPOSTO CP II-32	SINAPI	KG	273,06300000	0,54	147,45
00004721 PEDRA BRITADA N. 1 (9,5 a 19 MM) POSTO PEDREIRA/FORNECEDOR, SEM FRETE	SINAPI	M3	0,57020000	88,22	51,00
TOTAL MATERIAL:					270,86

SERVIÇO	FORTE	UNID	COEFICIENTE	PREÇO UNITÁRIO	TOTAL
88316 SERVENTE COM ENCARGOS COMPLEMENTARES	SINAPI	H	2,32750000	15,79	36,75
88377 OPERADOR DE BETONEIRA ESTACIONÁRIA/MISTURADOR COM ENCARGOS COMPLEMENTARES	SINAPI	H	1,46950000	16,98	24,95
88830 BETONEIRA CAPACIDADE NOMINAL DE 400 L, CAPACIDADE DE MISTURA 280 L, MOTOR ELÉTRICO TRIFÁSICO POTÊNCIA DE 2 CV, SEM CARREGADOR - CHP DIURNO. AF 10/2014	SINAPI	CHP	0,75630000	1,57	1,18
88831 BETONEIRA CAPACIDADE NOMINAL DE 400 L, CAPACIDADE DE MISTURA 280 L, MOTOR ELÉTRICO TRIFÁSICO POTÊNCIA DE 2 CV, SEM CARREGADOR - CHI DIURNO. AF 10/2014	SINAPI	CHI	0,71310000	0,31	0,22
TOTAL SERVIÇO:					63,10
VALOR:					334,05

10.1.7. 96995 - REATERRO MANUAL APOIADO COM SOQUETE. AF_10/2017 (M3)

SERVIÇO	FORTE	UNID	COEFICIENTE	PREÇO UNITÁRIO	TOTAL
88316 SERVENTE COM ENCARGOS COMPLEMENTARES	SINAPI	H	2,39850000	15,79	37,87
TOTAL SERVIÇO:					37,87

10.2.1. 88630 - ARGAMASSA TRAÇO 1:4 (CIMENTO E AREIA MÉDIA), PREPARO MECÂNICO COM BETONEIRA 400 L. AF_08/2014 (M3)

MATERIAL		FONTE	UNID	COEFICIENTE	PREÇO UNITÁRIO	TOTAL
0000370	AREIA MÉDIA - POSTO JAZIDA/FORNECEDOR (RETIRADO NA JAZIDA, SEM TRANSPORTE)	SINAPI	M3	1,23000000	90,00	110,70
00001379	CIMENTO PORTLAND COMPOSTO CP II-32	SINAPI	KG	355,04000000	0,54	191,72
TOTAL MATERIAL:						302,42
SERVIÇO		FONTE	UNID	COEFICIENTE	PREÇO UNITÁRIO	TOTAL
88377	OPERADOR DE BETONEIRA ESTACIONÁRIA/MISTURADOR COM ENCARGOS COMPLEMENTARES	SINAPI	H	3,36000000	16,98	57,05
88830	BETONEIRA CAPACIDADE NOMINAL DE 400 L, CAPACIDADE DE MISTURA 280 L, MOTOR ELÉTRICO TRIFÁSICO POTÊNCIA DE 2 CV, SEM CARREGADOR - CHP DIURNO. AF_10/2014	SINAPI	CHP	0,78000000	1,57	1,22
88831	BETONEIRA CAPACIDADE NOMINAL DE 400 L, CAPACIDADE DE MISTURA 280 L, MOTOR ELÉTRICO TRIFÁSICO POTÊNCIA DE 2 CV, SEM CARREGADOR - CHI DIURNO. AF_10/2014	SINAPI	CHI	2,58000000	0,31	0,79
TOTAL SERVIÇO:						59,06
VALOR:						361,48

10.2.2. 100701 - PORTA DE FERRO, DE ABRIR, TIPO GRADE COM CHAPA, COM GUARNIÇÕES. AF_12/2019 (M2)

MATERIAL		FONTE	UNID	COEFICIENTE	PREÇO UNITÁRIO	TOTAL
00004930	PORTA DE ABRIR / GIRO, EM GRADIL FERRO, COM BARRA CHATA 3 CM X 1/4", COM REQUADRO E GUARNICAO - COMPLETO - ACABAMENTO NATURAL.	SINAPI	M2	1,00000000	541,74	541,74
TOTAL MATERIAL:						541,74
SERVIÇO		FONTE	UNID	COEFICIENTE	PREÇO UNITÁRIO	TOTAL
88309	PEDREIRO COM ENCARGOS COMPLEMENTARES	SINAPI	H	0,45700000	20,82	9,51
88316	SERVENTE COM ENCARGOS COMPLEMENTARES	SINAPI	H	0,22900000	15,79	3,61
88627	ARGAMASSA TRAÇO 1:0,5:4,5 (EM VOLUME DE CIMENTO, CAL E AREIA MÉDIA ÚMIDA) PARA ASSENTAMENTO DE ALVENARIA, PREPARO MANUAL. AF_08/2019	SINAPI	M3	0,01200000	472,77	5,67
TOTAL SERVIÇO:						18,79
VALOR:						560,53

10.3.1.1. 00012568 - ANEL EM CONCRETO ARMADO, LISO, PARA FOSSAS SEPTICAS E SUMIDOUROS, SEM FUNDO, DIAMETRO INTERNO DE 3,00 M E ALTURA DE 0,50 M (UN)

VALOR: 1.147,05

10.3.1.2. 16086 - TAMPA PRE-MOLDADA COM DOIS FUROS DE 0,60M, D = 3,16M (UN)

VALOR: 1.030,87

10.3.1.3. 5928 - GUINDAUTO HIDRÁULICO, CAPACIDADE MÁXIMA DE CARGA 6200 KG, MOMENTO MÁXIMO DE CARGA 11,7 TM, ALCANCE MÁXIMO HORIZONTAL 9,70 M, INCLUSIVE CAMINHÃO TOCO PBT 16.000 KG, POTÊNCIA DE 189 CV - CHP DIURNO. AF_06/2014 (CHP)

SERVIÇO		FONTE	UNID	COEFICIENTE	PREÇO UNITÁRIO	TOTAL
88286	MOTORISTA OPERADOR DE MUNCK COM ENCARGOS COMPLEMENTARES	SINAPI	H	1,00000000	16,50	16,50
89259	GUINDAUTO HIDRÁULICO, CAPACIDADE MÁXIMA DE CARGA 6200 KG, MOMENTO MÁXIMO DE CARGA 11,7 TM, ALCANCE MÁXIMO HORIZONTAL 9,70 M, INCLUSIVE CAMINHÃO TOCO PBT 16.000 KG, POTÊNCIA DE 189 CV - DEPRECIÇÃO. AF_06/2014	SINAPI	H	1,00000000	15,13	15,13
89260	GUINDAUTO HIDRÁULICO, CAPACIDADE MÁXIMA DE CARGA 6200 KG, MOMENTO MÁXIMO DE CARGA 11,7 TM, ALCANCE MÁXIMO HORIZONTAL 9,70 M, INCLUSIVE CAMINHÃO TOCO PBT 16.000 KG, POTÊNCIA DE 189 CV - JUROS. AF_06/2014	SINAPI	H	1,00000000	3,16	3,16
89262	GUINDAUTO HIDRÁULICO, CAPACIDADE MÁXIMA DE CARGA 6200 KG, MOMENTO MÁXIMO DE CARGA 11,7 TM, ALCANCE MÁXIMO HORIZONTAL 9,70 M, INCLUSIVE CAMINHÃO TOCO PBT 16.000 KG, POTÊNCIA DE 189 CV - MANUTENÇÃO. AF_06/2014	SINAPI	H	1,00000000	28,36	28,36
91466	GUINDAUTO HIDRÁULICO, CAPACIDADE MÁXIMA DE CARGA 6200 KG, MOMENTO MÁXIMO DE CARGA 11,7 TM, ALCANCE MÁXIMO HORIZONTAL 9,70 M, INCLUSIVE CAMINHÃO TOCO PBT 16.000 KG, POTÊNCIA DE 189 CV - IMPOSTOS E SEGUROS. AF_08/2015	SINAPI	H	1,00000000	1,22	1,22
91467	GUINDAUTO HIDRÁULICO, CAPACIDADE MÁXIMA DE CARGA 6200 KG, MOMENTO MÁXIMO DE CARGA 11,7 TM, ALCANCE MÁXIMO HORIZONTAL 9,70 M, INCLUSIVE CAMINHÃO TOCO PBT 16.000 KG, POTÊNCIA DE 189 CV - MATERIAIS NA OPERAÇÃO. AF_08/2015	SINAPI	H	1,00000000	140,07	140,07
TOTAL SERVIÇO:						204,44
VALOR:						204,44

10.3.2.1. 00001790 - CURVA 90 GRAUS DE FERRO GALVANIZADO, COM ROSCA BSP FEMEA, DE 2" (UN)

VALOR: 118,35

10.3.2.2. 00003912 - LUVA DE FERRO GALVANIZADO, COM ROSCA BSP, DE 2" (UN)

VALOR: 31,45

10.3.2.3. 00000100 - ADAPTADOR PVC SOLDÁVEL, COM FLANGES E ANEL DE VEDACAO, 60 MM X 2", PARA CAIXA D' AGUA (UN)

[Handwritten signature]

P M S B VALOR: 37,96

FLS Nº 262

10.3.2.4. 00009860 - TUBO PVC, ROSCAVEL, 2", PARA AGUA FRIA PREDIAL (M)

VALOR: 53,33

10.3.2.5. 00006028 - REGISTRO GAVETA BRUTO EM LATAO FORJADO, BITOLA 2 " (REF 1509) (UN)

VALOR: 116,30

10.3.2.6. 00006298 - TE DE FERRO GALVANIZADO, DE 2" (UN)

VALOR: 59,40

10.3.2.7. 00008887 - UNIAO DE FERRO GALVANIZADO, COM ROSCA BSP, COM ASSENTO PLANO, DE 2" (UN)

VALOR: 91,21

10.3.2.8. 00004181 - NIPLE DE FERRO GALVANIZADO, COM ROSCA BSP, DE 2" (UN)

VALOR: 31,48

10.3.2.9. 00000113 - ADAPTADOR PVC SOLDAVEL CURTO COM BOLSA E ROSCA, 60 MM X 2", PARA AGUA FRIA (UN)

VALOR: 13,79

10.3.2.10. 00006031 - REGISTRO DE ESFERA PVC, COM BORBOLETA, COM ROSCA EXTERNA, DE 3/4" (UN)

VALOR: 22,35

10.3.2.11. 00009899 - UNIAO PVC, ROSCAVEL, 3/4", AGUA FRIA PREDIAL (UN)

VALOR: 13,05

10.3.2.12. 00001938 - CURVA PVC 90 GRAUS, ROSCAVEL, 3/4", AGUA FRIA PREDIAL (UN)

VALOR: 6,09

10.3.2.13. 00001419 - COLAR TOMADA PVC, COM TRAVAS, SAIDA COM ROSCA, DE 50 MM X 1/2" OU 50 MM X 3/4", PARA LIGACAO PREDIAL DE AGUA (UN)

VALOR: 12,09

10.3.2.14. 00009859 - TUBO PVC ROSCAVEL, 3/4", AGUA FRIA PREDIAL (M)

VALOR: 11,51

10.4.1. 98555 - IMPERMEABILIZAÇÃO DE SUPERFÍCIE COM ARGAMASSA POLIMÉRICA / MEMBRANA ACRÍLICA, 3 DEMÃOS. AF_06/2018 (M2)

MATERIAL	FORNecedor	UNID	COEFICIENTE	PREÇO UNITÁRIO	TOTAL
00000135	ARGAMASSA POLIMÉRICA IMPERMEABILIZANTE SEMIFLEXÍVEL, BICOMPONENTE (MEMBRANA IMPERMEABILIZANTE ACRÍLICA)	KG	3,20000000	2,79	8,92
TOTAL MATERIAL:					8,92
SERVIÇO	FORNecedor	UNID	COEFICIENTE	PREÇO UNITÁRIO	TOTAL
88243	AJUDANTE ESPECIALIZADO COM ENCARGOS COMPLEMENTARES	H	0,10600000	18,51	1,90
88270	IMPERMEABILIZADOR COM ENCARGOS COMPLEMENTARES	H	0,53200000	20,82	11,07
TOTAL SERVIÇO:					13,06
VALOR:					21,98

10.5.1. C3512 - MONTAGEM DE TUBOS, CONEXÕES E PÇS, RESERVATÓRIO ELEVADO CAP. ATÉ 50 M3 (UN)

EQUIPAMENTO	FORNecedor	UNID	COEFICIENTE	PREÇO UNITÁRIO	TOTAL
10737	ESMERILHADEIRA INDUSTRIAL (CHP)	H	8,00000000	0,2140	1,7120
10771	TALHA MANUAL (CHP)	H	8,00000000	0,1580	1,2640
TOTAL EQUIPAMENTO:					2,9760
MAO DE OBRA	FORNecedor	UNID	COEFICIENTE	PREÇO UNITÁRIO	TOTAL
10037	AJUDANTE	H	24,00000000	18,7700	402,4800
11530	MONTADOR	H	24,00000000	20,7700	498,4800
12543	SERVEENTE	H	72,00000000	15,5500	1.119,6000
TOTAL MAO DE OBRA:					2.420,5600
SERVIÇO	FORNecedor	UNID	COEFICIENTE	PREÇO UNITÁRIO	TOTAL

C0833	CONCRETO GROUT C/ATÉ 50% DE PEDRISCO EM PESO, LANÇAMENTO E CURA	SEINFRA	M3	0,02000000	2.969,5000	59,3900
					TOTAL SERVIÇO:	59,3900
					VALOR:	2.082,93

10.6.1. C2770 - ESCADA DE MARINHEIRO TIPO PISCINA EM FERRO CHATO (M)

MAO DE OBRA	FONTE	UNID	COEFICIENTE	PREÇO UNITÁRIO	TOTAL	
10037	AJUDANTE	SEINFRA	H	4,00000000	16,7700	67,0800
10121	ARMADOR/FERREIRO	SEINFRA	H	4,43000000	20,7700	92,0111
11879	SOLDADOR	SEINFRA	H	0,90000000	21,4300	19,2670
12391	PEDREIRO	SEINFRA	H	0,30000000	20,7700	6,2310
					TOTAL MAO DE OBRA:	184,6091

MATERIAL	FONTE	UNID	COEFICIENTE	PREÇO UNITÁRIO	TOTAL	
10794	CHUMBADOR TIPO PARABOLT 3/8 X 3 1/2"	SEINFRA	UN	5,40000000	3,3700	18,1800
11061	ELETRODOS	SEINFRA	KG	0,38000000	18,1900	6,9122
12168	TUBO AÇO GALVANIZADO DE 25MM (1")	SEINFRA	M	1,15000000	33,6200	38,8630
12335	FERRO CHATO 2.1/2" x 1/2" (6,33KG/M)	SEINFRA	KG	0,63000000	8,3300	5,2479
12336	FERRO CHATO 2.1/2" x 3/8" (4,74KG/M)	SEINFRA	KG	16,23000000	8,3300	135,1959
					TOTAL MATERIAL:	204,2179
					VALOR:	388,83

10.6.2. 99839 - GUARDA-CORPO DE AÇO GALVANIZADO DE 1,10M DE ALTURA, MONTANTES TUBULARES DE 1.1/2" ESPAÇADOS DE 1,20M, TRAVESSA SUPERIOR DE 2", GRADIL FORMADO POR BARRAS CHATAS EM FERRO DE 32X4,8MM, FIXADO COM CHUMBADOR MECÂNICO. AF_04/2019_P (M)

MATERIAL	FONTE	UNID	COEFICIENTE	PREÇO UNITÁRIO	TOTAL	
30000546	BARRA DE FERRO CHATA, RETANGULAR (QUALQUER BITOLA)	SINAPI	KG	9,22400000	11,67	107,64
00001332	CHAPA DE AÇO GROSSA, ASTM A36, E = 3/8" (9,53 MM) 74,69 KG/M2	SINAPI	KG	0,89000000	13,17	11,60
00011002	ELETRODO REVESTIDO AWS - E6013, DIAMETRO IGUAL A 2,50 MM	SINAPI	KG	0,07100000	33,41	2,37
00011964	PARAFUSO DE AÇO TIPO CHUMBADOR PARABOLT, DIAMETRO 3/8", COMPRIMENTO 75 MM	SINAPI	UN	3,33300000	2,72	9,06
00021012	TUBO AÇO GALVANIZADO COM COSTURA, CLASSE LEVE, DN 40 MM (1 1/2"), E = 3,00 MM, *3,48* KG/M (NBR 5580)	SINAPI	M	0,90000000	70,59	63,53
00021013	TUBO AÇO GALVANIZADO COM COSTURA, CLASSE LEVE, DN 50 MM (2"), E = 3,00 MM, *4,40* KG/M (NBR 5580)	SINAPI	M	1,02000000	92,12	94,70
					TOTAL MATERIAL:	269,19

SERVIÇO	FONTE	UNID	COEFICIENTE	PREÇO UNITÁRIO	TOTAL	
08251	AUXILIAR DE SERRALHEIRO COM ENCARGOS COMPLEMENTARES	SINAPI	II	4,74800000	17,09	81,14
88315	SERRALHEIRO COM ENCARGOS COMPLEMENTARES	SINAPI	H	5,78000000	20,71	119,70
					TOTAL SERVIÇO:	200,84
					VALOR:	490,03

10.6.3. C2060 - PARA-RAIOS TIPO FRANKLIN (UN)

MAO DE OBRA	FONTE	UNID	COEFICIENTE	PREÇO UNITÁRIO	TOTAL	
10042	AJUDANTE DE ELETRICISTA	SEINFRA	H	1,50000000	18,7700	25,1550
12312	ELETRICISTA	SEINFRA	H	1,50000000	20,7700	31,1550
					TOTAL MAO DE OBRA:	56,3100

MATERIAL	FONTE	UNID	COEFICIENTE	PREÇO UNITÁRIO	TOTAL	
10330	CAPTOR FRANKLIN - 4 PONTAS	SEINFRA	UN	1,00000000	72,4500	72,4500
					TOTAL MATERIAL:	72,4500
					VALOR:	128,76

10.7.1. C0588 - CAIAÇÃO EM DUAS DEMÃOS COM SUPERCAL (M2)

MAO DE OBRA	FONTE	UNID	COEFICIENTE	PREÇO UNITÁRIO	TOTAL	
12395	PINTOR	SEINFRA	II	0,20000000	20,7700	4,1540
					TOTAL MAO DE OBRA:	4,1540

MATERIAL	FONTE	UNID	COEFICIENTE	PREÇO UNITÁRIO	TOTAL	
12496	SUPERCAL	SEINFRA	KG	0,30000000	1,1500	0,3450
					TOTAL MATERIAL:	0,3450
					VALOR:	4,50

11.1. C1628 - LIMPEZA GERAL (M2)

MAO DE OBRA	FONTE	UNID	COEFICIENTE	PREÇO UNITÁRIO	TOTAL	
12543	SERVENTE	SEINFRA	H	0,70000000	15,5500	10,8650
					TOTAL MAO DE OBRA:	10,8650
					VALOR:	10,88

[Assinatura]
Rosa Maria dos Anjos Aragão
ENGENHEIRA CIVIL
CREA 52670
RNP 0612820335

		COMPOSIÇÃO DO BDI					
		OBRA:	REFORMA VILA OLIMPICA NO MUNICIPIO DE SÃO BENEDITO	DATA:	27/10/2021 BDI : 24,52%		
DESCRIÇÃO:		REFORMA VILA OLIMPICA NO MUNICIPIO DE SÃO BENEDITO	FONTE	VERSÃO	HORA	MES	REF.
LOCAL:		SÃO BENEDITO	SEINFRA	027 1 COM DESONERAÇÃO	83,86%	47,76%	05/2021
CLIENTE:		PREFEITURA MUNICIPAL DE SÃO BENEDITO	SINAPI	2021/10 COM DESONERAÇÃO	83,86%	47,46%	11/2021
			COMPOSIÇÕES PROPRIAS		0,00%	0,00%	

COD	DESCRIÇÃO	%
Beneficio		
S + G	Garantia/seguros	0,80
L	Lucro	6,16
TOTAL		6,96

Despesas Indiretas		
AC	Administração central	3,00
DF	Despesas financeiras	0,59
R	Riscos	0,97
TOTAL		4,56

I Impostos		
	COFINS	3,00
	ISS	2,00
	PIS	0,65
	CPRB (4,50%, APENAS QUANDO TIVER DESONERAÇÃO INSS)	4,50
TOTAL		10,16

BDI = 24,52%

$$(1+AC+S+R+G)*(1+DF)*(1+L)/(1-I)-1$$

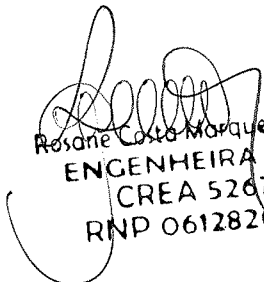
 Rosane Costa Marques Aragão
 ENGENHEIRA CIVIL
 CREA 52670
 RNP 0612820335

OBRA:		REFORMA VILA OLIMPICA NO MUNICIPIO DE SÃO BENEDITO		DATA : 27/10/2021		BDI : 24,52%		
DESCRIÇÃO:		REFORMA VILA OLIMPICA NO MUNICIPIO DE SÃO BENEDITO		FUNTE	VERSÃO	HORA	MES	REF
LOCAL:		SÃO BENEDITO		SEINFRA	027-1 COM DESONERAÇÃO	83,85%	47,78%	05/2021
CLIENTE:		PREFEITURA MUNICIPAL DE SÃO BENEDITO		SINAPI	2021/10 COM DESONERAÇÃO	83,65%	47,46%	11/2021
				COMPOSIÇÕES PROPRIAS		0,00%	0,00%	

COD	DESCRIÇÃO	HORA %	MES %
A	GRUPO A		
A1	INSS	0,00	0,00
A2	SESI	1,50	1,50
A3	SENAI	1,00	1,00
A4	INCRA	0,20	0,20
A5	SEBRAE	0,60	0,60
A6	Salário Educação	2,50	2,50
A7	Seguro Contra Acidentes de Trabalho	3,00	3,00
A8	FGTS	8,00	8,00
A9	SECONCI	0,00	0,00
TOTAL		16,80	16,80

B	GRUPO B		
B1	Repouso Semanal Remunerado	17,84	0,00
B2	Feridos	3,71	0,00
B3	Auxílio - Enfermidade	0,85	0,66
B4	13º Salário	10,81	8,33
B5	Licença PaternidadeE	0,07	0,06
B6	Faltas Justificadas	0,72	0,56
B7	Dias de Chuvas	1,56	0,00
B8	Auxílio Acidente de Trabalho	0,10	0,08
B9	Férias Gozadas	8,95	6,90
B10	Salário Maternidade	0,03	0,02
TOTAL		44,64	18,61

C	GRUPO C		
C1	Aviso Prévio Indenizado	5,41	4,17
C2	Aviso Prévio Trabalhado	0,13	0,10
C3	Férias Indenizadas	4,36	3,36
C4	Depósito Rescisão Sem Justa Causa	3,80	2,93
C5	Indenização Adicional	0,46	0,35
TOTAL		14,16	10,91

D	GRUPO D		
D1	Reincidência de Grupo A sobre Grupo B	7,50	2,79
D2	Reincidência de Grupo A sobre Aviso Prévio Trabalhado e Reincidência do FGTS sobre Aviso Prévio Indenizado	0,45	0,35
TOTAL		7,95	3,14

Horista = 83,55%
Mensalista = 47,46%

A + B + C + D

COD	DESCRIÇÃO	HORA %	MES %
A	GRUPO A		
A1	INSS	0,00	0,00
A2	SESI	1,50	1,50
A3	SENAI	1,00	1,00
A4	INCRA	0,20	0,20
A5	SEBRAE	0,60	0,60
A6	Salário Educação	2,50	2,50
A7	Seguro Contra Acidentes de Trabalho	3,00	3,00
A8	FGTS	8,00	8,00
A9	SECONCI	0,00	0,00
TOTAL		16,80	16,80

B	GRUPO B		
B1	Repouso Semanal Remunerado	17,84	0,00

Handwritten signature

B2	Feriados	3,71	0,00
B3	Auxílio - Enfermidade	0,87	0,67
B4	13º Salário	10,80	8,33
B5	Licença PaternidadeE	0,07	0,06
B6	Faltas Justificadas	0,72	0,56
B7	Dias de Chuvas	1,55	0,00
B8	Auxílio Acidente de Trabalho	0,11	0,08
B9	Férias Gozadas	8,71	6,73
B10	Salário Maternidade	0,03	0,03
TOTAL		44,41	16,46

C	GRUPO C		
C1	Aviso Prévio Indenizado	5,40	4,17
C2	Aviso Prévio Trabalhado	0,13	0,10
C3	Férias Indenizadas	4,85	3,75
C4	Depósito Rescisão Sem Justa Causa	3,90	3,01
C5	Indenização Adicional	0,45	0,35
TOTAL		14,73	11,38

D	GRUPO D		
D1	Reincidência de Grupo A sobre Grupo B	7,46	2,77
D2	Reincidência de Grupo A sobre Aviso Prévio Trabalhado e Reincidência do FGTS sobre Aviso Prévio Indenizado	0,45	0,35
TOTAL		7,91	3,12

Horista = 83,85%
Mensalista = 47,76%

A + B + C + D

Handwritten signature
 Rosane Costa Marques A. 1994
 ENGENHEIRA CIVIL
 CREA 52670
 RNP 0612820335

Handwritten mark

MEMÓRIAS DE CÁLCULO		DATA : 27/10/2021	BDI : 24,52%			
OBRA:	REFORMA VILA OLÍMPICA NO MUNICÍPIO DE SÃO BENEDITO	FONTE	VERSÃO	HORA	MES	REF.
DESCRIÇÃO:	REFORMA VILA OLÍMPICA NO MUNICÍPIO DE SÃO BENEDITO	SEINFRA	027.1 COM DESONERAÇÃO	83,85%	47,76%	05/2021
LOCAL:	SÃO BENEDITO	SINAPI	2021/10 COM DESONERAÇÃO	83,85%	47,16%	11/2021
CLIENTE:	PREFEITURA MUNICIPAL DE SÃO BENEDITO		COMPOSIÇÕES PRÓPRIAS	0,00%	0,00%	

2.1. C1937 - PLACAS PADRÃO DE OBRA (M2)

	H	L	QTD
PLACAS PADRÃO DE OBRA	2,00000000	5,00000000	10,00
			10,00

2.2. C2102 - RASPAGEM E LIMPEZA DO TERRENO (M2)

	AREA	QTD
RASPAGEM E LIMPEZA DO TERRENO	5,000,00000000	5,000,00
		5,000,00

2.3. C1070 - DEMOLIÇÃO DE REVESTIMENTO C/ARGAMASSA (M2)

	AREA	QTD
DEMOLIÇÃO DE REVESTIMENTO C/ARGAMASSA	40,50000000	40,50
		40,50

2.4. C2198 - REMOÇÃO DE PINTURA ANTIGA A TEMPERA (M2)

	AREA	QTD
FACHADA	520,00000000	520,00
SALA 1	62,50000000	62,50
CANTINA	142,94000000	142,94
VESTIÁRIOS	133,20000000	133,20
		858,64

3.1.1. C1070 - DEMOLIÇÃO DE REVESTIMENTO C/ARGAMASSA (M2)

	AREA	QTD
CORREÇÕES NAS PAREDES EXISTENTES	40,50000000	40,50
		40,50

3.1.2. C2198 - REMOÇÃO DE PINTURA ANTIGA A TEMPERA (M2)

	AREA	QTD
CORREÇÕES NAS PAREDES EXISTENTES	245,83000000	245,83
		245,83

3.2.1. C4070 - DIVISÓRIA DE GRANITO CINZA E=2cm (M2)

	H	LARG	QTD	QTD
DIVISÓRIA DE GRANITO CINZA E=2cm	1,85000000	1,20000000	4,00000000	8,98
				8,98

3.2.2. C1900 - PEÇAS PRÉ-MOLDADAS (PM) DE CONCRETO, ESP. = 4cm (M2)

	COMP	LARG	QTD	QTD
SALA 2	1,50000000	0,40000000	1,00000000	0,90
SALA 3	1,50000000	0,40000000	2,00000000	1,20
CANTINA 1	2,00000000	0,40000000	3,00000000	2,40
CANTINA 2	3,00000000	0,40000000	3,00000000	3,90
CANTINA 3	1,20000000	0,40000000	3,00000000	1,44
CANTINA 4	3,00000000	0,40000000	3,00000000	3,60
CANTINA 5	2,00000000	0,40000000	3,00000000	2,40
CANTINA 6	5,00000000	0,40000000	3,00000000	6,00
				21,24

3.2.3. C3674 - SUPORTE EM BARRA CHATA DE FERRO ENGASTADO NA PAREDE P/BANCADAS E/OU PRATELEIRAS (UN)

	QTD	QTD
SUPORTE EM BARRA CHATA DE FERRO ENGASTADO NA PAREDE P/BANCADAS E/OU PRATELEIRAS	20,00000000	20,00
		20,00

(Handwritten mark)

(Handwritten mark)

3.3.1. C4424 - PORTA TIPO PARANÁ (0,60 x 2,10 m), COMPLETA (UN)

		QTD	QTD
DESPENSAS	QTD	2,00000000	2,00
			2,00

3.3.2. C4428 - PORTA TIPO PARANÁ (0,80 x 2,10 m), COMPLETA (UN)

		QTD	QTD
PORTA TIPO PARANÁ (0,80 x 2,10 m)	QTD	6,00000000	6,00
			6,00

3.3.3. C0363 - BANDEIROLA EM MADEIRA (M2)

		H	LARG	QTD
WC MASCULINO	LARG*H	0,30000000	0,80000000	0,24
WC FEMININO	LARG*H	0,30000000	0,80000000	0,24
DESPENSA SECRETARIA	LARG*H	0,30000000	0,80000000	0,24
DESPENSA COZINHA	LARG*H	0,30000000	0,80000000	0,24
RECEPÇÃO 1	LARG*H	0,30000000	0,80000000	0,24
RECEPÇÃO 2	LARG*H	0,30000000	0,80000000	0,24
REFEITÓRIO	LARG*H	0,30000000	0,80000000	0,24
				1,68

3.3.4. C1967 - PORTA DE ALUMÍNIO ANODIZADO COMPACTA (M2)

		H	LARG	QTD	QTD
PORTAS BOX BANHEIRO 60CM	LARG*H*QTD	1,50000000	0,60000000	7,00000000	6,30
PORTAS BOX BANHEIRO 80CM	LARG*H*QTD	1,50000000	0,90000000	2,00000000	2,70
					9,00

3.3.5. C1999 - PORTÃO DE FERRO EM BARRA CHATA TIPO TIJOLINHO (M2)

		COMP	H	QTD
CANTINA BALCAO	COMP*H	1,50000000	2,80000000	4,20
CANTINA PORTÃO	COMP*H	0,80000000	2,50000000	2,00
				6,20

3.3.6. C3659 - PORTÃO DE METALON E BARRA CHATA DE FERRO C/FECHADURA E DOBRADIÇA, INCLUS. PINTURA ESMALTE SINTÉTICO (M2)

		H	LARG	QTD
CIRCULAÇÃO 1	H*LARG	2,40000000	1,00000000	2,40
CIRCULAÇÃO 1	H*LARG	2,40000000	1,85000000	4,44
CIRCULAÇÃO 1	H*LARG	2,40000000	1,85000000	4,44
				11,28

3.3.7. C2904 - PORTÃO DE TUBO DE AÇO GALVANIZADO DE 2" (4X2)m, INCL.. PILARES DE SUSTENTAÇÃO (UN)

		QTD	QTD
PORTÃO DE TUBO DE AÇO GALVANIZADO DE 2" (4X2)m	QTD	1,00000000	1,00
			1,00

3.3.8. C4588 - DOBRADIÇA DE FERRO (PADRÃO POPULAR) (UN)

		QTD	QTD
DOBRADIÇA DE FERRO	QTD	14,00000000	14,00
			14,00

3.3.9. C1362 - FECHADURA DE TARJETA (LIVRE-OCUPADA) (UN)

		QTD	QTD
FECHADURA DE TARJETA (LIVRE-OCUPADA)	QTD	7,00000000	7,00
			7,00

3.3.10. C0035 - ALAMBRADO C/ TUBO DE AÇO GALVANIZADO 2", INCLUSIVE PINTURA (M2)

		COMP	H	QTD
CORREÇÃO ALAMBRADO ENTRADA	COMP*H	10,00000000	1,60000000	16,00
				16,00

3.3.11. C4557 - PORTÃO DESLIZANTE NYLOFOR, COMPOSTO DE QUADRO, PAINÉIS E ACESSÓRIOS COM PINTURA ELETROSTÁTICA COM TINTA POLIESTER, NAS CORES VERDE OU BRANCA, COM POSTE EM AÇO REVESTIDO, COR VERDE OU BRANCA - FORNECIMENTO E MONTAGEM (M2)

	COMP	H	QTD	
PORTAO CANTINA	H*COMP	4,80000000	2,40000000	11,52
				11,52

3.4.1. C4462 - TELHA CERÂMICA (M2)

	COMP	LARG	QTD	
25% AREA TOTAL	COMP*LARG*0,25	15,00000000	27,00000000	101,25
				101,25

3.4.2. C4460 - MADEIRAMENTO P/ TELHA CERÂMICA - (RIPA, CAIBRO, LINHA) (M2)

	COMP	LARG	QTD	
15% DO MADEIRAMENTO TOTAL (SUBSTITUIÇÃO)	COMP*LARG*0,15	15,00000000	27,00000000	60,75
				60,75

3.5.1. C1779 - IMPERMEABILIZAÇÃO DE LAJES C/ MANTA ASFÁLTICA PRÉ-FABRICADA, C/ VÊU DE POLIÉSTER (M2)

	COMP	LARG	QTD	
FACHADA	LARG*COMP	10,00000000	2,50000000	25,00
FACHADA	LARG*COMP	5,00000000	2,50000000	12,50
				37,50

3.5.2. C1473 - IMPERMEABILIZAÇÃO DE RESERVATÓRIOS E PISCINAS ELEVADAS C/ IMPERMEABILIZANTE ESTRUTURAL C/ APLICAÇÃO DE MEMBRANA ELÁSTICA BI-COMPONENTE (M2)

	AREA	QTD	
IMPERMEABILIZAÇÃO CAIXA D'AGUA	AREA	30,50000000	30,50
			30,50

3.5.3. C2033 - PREPARO DE SUPERFÍCIE INTERNA EM RESERVATÓRIOS A SEREM IMPERMEABILIZADOS (M2)

	AREA	QTD	
PREPARO DE SUPERFÍCIE INTERNA EM RESERVATÓRIOS A SEREM IMPERMEABILIZADOS	AREA	30,50000000	30,50
			30,50

3.6.1. C0777 - CHAPISCO C/ ARGAMASSA DE CIMENTO E PEDRISCO TRAÇO 1:4 ESP.= 7mm P/ PAREDE (M2)

	AREA	QTD	
AREA DE DEMOLIÇÃO C/ ARGAMASSA	AREA	40,50000000	40,50
			40,50

3.6.2. C3408 - REBOCO C/ ARGAMASSA DE CIMENTO E AREIA S/ PENEIRAR, TRAÇO 1:3 (M2)

	AREA	QTD	
AREA DE DEMOLIÇÃO DE REVEST. C/ ARGAMASSA	AREA	40,50000000	40,50
			40,50

3.6.3. C4443 - CERÂMICA ESMALTADA RETIFICADA C/ ARG. PRÉ-FABRICADA ATÉ 30x30cm (900cm²) - PEI-5/PEI-4 - P/ PAREDE (M2)

	AREA	QTD	
CERAMICA CORREÇÕES	AREA	35,00000000	35,00
			35,00

3.6.4. C2780 - REJUNTAMENTO C/ ARG. PRÉ-FABRICADA, JUNTA ENTRE 6mm E 10mm EM CERÂMICA, ATÉ 30x30 cm (900 cm²) (PAREDE/PISO) (M2)

	AREA	QTD	
IGUAL AREA DE CERAMICA	AREA	35,00000000	35,00
			35,00

3.6.5. C0674 - CANTONEIRA DE ALUMÍNIO P/ AZULEJOS (M)

	COMP	QTD	
CANTONEIRA DE ALUMÍNIO P/ AZULEJOS	COMP	70,00000000	70,00
			70,00

3.7.1. C4601 - PISO CIMENTADO COM ARGAMASSA DE CIMENTO E AREIA S/ PENEIRAR ESP. 2,0 cm (M2)

AREA	QTD
------	-----

CAIÇADA MANUTENÇÃO	AREA	31,00000000	31,00
			31,00

3.8.1. C2171 - REGISTRO DE PRESSÃO C/CANOPLA CROMADA D= 15mm (1/2") (UN)

	QTD	QTD	
REGISTRO DE PRESSÃO C/CANOPLA CROMADA	12,00000000	12,00	
			12,00

3.8.2. C3585 - MUTIRÃO MISTO - CAIXA SIFONADA 150X150X50cm COM GRELHA (UN)

	QTD	QTD	
CAIXA SIFONADA 150X150X50cm COM GRELHA	4,00000000	4,00	
			4,00

3.8.3. C2093 - RALO SECO PVC RÍGIDO (UN)

	QTD	QTD	
RALO SECO PVC RÍGIDO	8,00000000	8,00	
			8,00

3.8.4. C0348 - BACIA DE LOUÇA BRANCA C/CAIXA ACOPLADA (UN)

	QTD	QTD	
BACIA DE LOUÇA BRANCA C/CAIXA ACOPLADA	5,00000000	5,00	
			5,00

3.8.5. C1618 - LAVATÓRIO DE LOUÇA BRANCA C/COLUNA, C/ TORNEIRA E ACESSÓRIOS (UN)

	QTD	QTD	
LAVATÓRIO DE LOUÇA BRANCA	1,00000000	1,00	
			1,00

3.8.6. C1902 - PIA DE AÇO INOX (2.00X0.58)m C/ 2 CUBAS E ACESSÓRIOS (UN)

	QTD	QTD	
PIA DE AÇO INOX	1,00000000	1,00	
			1,00

3.8.7. C0355 - BANCADA DE GRANITO C/ 2 CUBAS LOUÇAS, S/ACESSÓRIOS (1.60x0.60)m (UN)

	QTD	QTD	
BANCADA DE GRANITO C/ 2 CUBAS LOUCAS	2,00000000	2,00	
			2,00

3.8.8. C2272 - SIFÃO DE PVC RÍGIDO D= 2" (INSTALADO) (UN)

	QTD	QTD	
SIFÃO DE PVC RÍGIDO D= 2"	2,00000000	2,00	
			2,00

3.8.9. C1903 - PIA DE AÇO INOX. (1.50X0.58)m C/ 1 CUBA E ACESSÓRIOS (UN)

	QTD	QTD	
RECEPÇÃO 2	1,00000000	1,00	
			1,00

3.8.10. C3513 - CHUVEIRO CROMADO C/ ARTICULAÇÃO (UN)

	QTD	QTD	
CHUVEIRO CROMADO C/ ARTICULAÇÃO	12,00000000	12,00	
			12,00

3.8.11. C1151 - DUCHA P/ WC CROMADO (INSTALADO) (UN)

	QTD	QTD	
DUCHA P/ WC CROMADO	6,00000000	6,00	
			6,00

3.8.12. C1283 - ESPELHO TIPO CRISMETAL, MOD.P/WC (INSTALADO) (UN)

	QTD	QTD	
ESPELHO TIPO CRISMETAL	4,00000000	4,00	
			4,00

3.8.13. C1898 - PEÇAS DE APOIO DEFICIENTES C/TUBO INOX P/WC'S (M)

COMP	QTD	QTD
------	-----	-----

VESTIARIOS	COMP*QTD	1,90000000	2,00000000	3,90
				3,90

3.8.14. C4670 - PORTA PAPEL METÁLICO (UN)

		QTD	QTD
PORTA PAPEL METÁLICO	QTD	6,00000000	6,00
			6,00

3.8.15. C1990 - PORTA SABÃO LÍQUIDO DE VIDRO (INSTALADO) (UN)

		QTD	QTD
PORTA SABÃO LÍQUIDO DE VIDRO	QTD	4,00000000	4,00
			4,00

3.8.16. C1996 - PORTA TOALHA DE PAPEL - METALICO (INSTALADO) (UN)

		QTD	QTD
PORTA TOALHA DE PAPEL - METALICO	QTD	2,00000000	2,00
			2,00

3.8.17. C4671 - SABONETEIRA METÁLICA (UN)

		QTD	QTD
SABONETEIRA METÁLICA (VESTIARIO)	QTD	12,00000000	12,00
			12,00

3.8.18. C2505 - TORNEIRA DE PRESSÃO CROMADA USO GERAL (UN)

		QTD	QTD
VESTIARIOS	QTD	4,00000000	4,00
			4,00

3.8.19. C4635 - BACIA SANITÁRIA PARA CADEIRANTES C/ ASSENTO (ABERTURA FRONTAL) (UN)

		QTD	QTD
BACIA SANITÁRIA PARA CADEIRANTES C/ ASSENTO	QTD	2,00000000	2,00
			2,00

3.8.20. C2157 - REGISTRO DE GAVETA BRUTO D= 20mm (3/4") (UN)

		QTD	QTD
REGISTRO DE GAVETA BRUTO D= 20mm	QTD	1,00000000	1,00
			1,00

3.8.21. C1948 - PONTO HIDRÁULICO, MATERIAL E EXECUÇÃO (PT)

		QTD	QTD
PONTO HIDRÁULICO, MATERIAL E EXECUÇÃO	QTD	12,00000000	12,00
			12,00

3.8.22. C1950 - PONTO SANITÁRIO, MATERIAL E EXECUÇÃO (PT)

		QTD	QTD
PONTO SANITÁRIO,	QTD	12,00000000	12,00
			12,00

3.9.1. C2068 - QUADRO DE DISTRIBUIÇÃO DE LUZ EMBUTIR ATÉ 24 DIVISÕES 332X332X95mm, C/BARRAMENTO (UN)

		QTD	QTD
QUADRO DE DISTRIBUIÇÃO DE LUZ EMBUTIR ATÉ 24 DIVISÕES	QTD	2,00000000	2,00
			2,00

3.9.2. C0547 - CABO EM PVC 1000V 10MM2 (M)

		COMP	QTD
CABO EM PVC 1000V 10MM2	COMP	100,00000000	100,00
			100,00

3.9.3. C0556 - CABO EM PVC 1000V 6MM2 (M)

		COMP	QTD
CABO EM PVC 1000V 6MM2	COMP	100,00000000	100,00
			100,00

3.9.4. C2493 - TOMADA UNIVERSAL 10A 250V (UN)

	QTD	QTD
TOMADA UNIVERSAL 10A 250V	33,00000000	33,00
		33,00

3.9.5. C1494 - INTERRUPTOR UMA TECLA SIMPLES 10A 250V (UN)

	QTD	QTD
INTERRUPTOR UMA TECLA SIMPLES 10A 250V	12,00000000	12,00
		12,00

3.9.6. C1479 - INTERRUPTOR DUAS TECLAS SIMPLES 10A 250V (UN)

	QTD	QTD
INTERRUPTOR DUAS TECLAS SIMPLES 10A 250V	1,00000000	1,00
		1,00

3.9.7. C1669 - LUMINÁRIA PAREDE, TIPO ARANDELA C/ LÂMPADA INCANDESCENTE (UN)

	QTD	QTD
LUMINÁRIA PAREDE (FACHADA)	3,00000000	3,00
		3,00

3.9.8. C2050 - PROJETO C/ LÂMPADA VAPOR DE MERCÚRIO DE 250W, COMPLETA (SEM FOTOCÉLULA) (UN)

	QTD	QTD
PROJETO C/ LÂMPADA VAPOR DE MERCÚRIO DE 250W, COMPLETA (SEM FOTOCÉLULA)	8,00000000	8,00
		8,00

3.9.9. C1638 - LUMINÁRIA FLUORESCENTE COMPLETA (2 X 32)W (UN)

	QTD	QTD
LUMINÁRIA FLUORESCENTE COMPLETA (2 X 32)W	25,00000000	25,00
		25,00

3.9.10. C1661 - LUMINÁRIA FLUORESCENTE COMPLETA (2 X 16)W (UN)

	QTD	QTD
LUMINÁRIA FLUORESCENTE COMPLETA (2 X 16)W	15,00000000	15,00
		15,00

3.9.11. C1947 - PONTO ELÉTRICO, MATERIAL E EXECUÇÃO (PT)

	QTD	QTD
PONTO ELÉTRICO	30,00000000	30,00
		30,00

3.10.1. C1206 - EMASSAMENTO DE ESQUADRIAS DE MADEIRA P/TINTA ÓLEO OU ESMALTE 2 DEMÃOS (M2)

	AREA	QTD
EMASSAMENTO DE ESQUADRIAS DE MADEIRA P/TINTA ÓLEO OU ESMALTE 2 DEMÃOS	26,88000000	26,88
		26,88

3.10.2. C1280 - ESMALTE DUAS DEMÃOS EM ESQUADRIAS DE MADEIRA (M2)

	AREA	QTD
ESMALTE DUAS DEMÃOS EM ESQUADRIAS DE MADEIRA	26,88000000	26,88
		26,88

3.10.3. C1207 - EMASSAMENTO DE PAREDES EXTERNAS 2 DEMÃOS C/MASSA ACRÍLICA (M2)

	AREA	QTD
PAREDES EXTERNAS	320,00000000	320,00
		320,00

3.10.4. C1617 - LATEX TRÊS DEMÃOS EM PAREDES INTERNAS S/MASSA (M2)

	AREA	QTD
LATEX TRÊS DEMÃOS EM PAREDES INTERNAS S/MASSA	450,00000000	450,00
		450,00

3.10.5. C1616 - LATEX TRÊS DEMÃOS EM PAREDES EXTERNAS S/MASSA (M2)

	AREA	QTD
AREA EXTERNA	320,00000000	320,00

[Handwritten marks and signature]

						320,00
--	--	--	--	--	--	--------

4.1.1.1. C1256 - ESCAVAÇÃO MANUAL CAMPO ABERTO EM TERRA ATÉ 2M (M3)

	COMP	H	LARG	QTD	QTD	
BALDRAME MURO	COMP*LARG*H*QTD	29,00000000	0,60000000	0,30000000	1,00000000	5,22
SAPATAS	COMP*LARG*H*QTD	0,80000000	1,00000000	0,80000000	9,00000000	5,76
						10,98

4.1.2.1. C0054 - ALVENARIA DE EMBASAMENTO DE PEDRA ARGAMASSADA (M3)

	COMP	H	LARG	QTD	
FUNDAÇÃO	COMP*H*LARG	29,00000000	0,50000000	0,30000000	4,35
					4,35

4.1.2.2. C0089 - ANEL DE IMPERMEABILIZAÇÃO C/ARMAÇÃO EM FERRO (M3)

	COMP	H	LARG	QTD	
CINTA DE IMPERMEABILIZAÇÃO	COMP*LARG*H	29,00000000	0,20000000	0,15000000	0,87
					0,87

4.1.2.3. C0844 - CONCRETO P/VIBR., FCK 30 MPa COM AGREGADO ADQUIRIDO (M3)

	COMP	H	LARG	QTD	QTD	
SAPATAS	COMP*LARG*H*QTD	0,60000000	0,60000000	0,60000000	9,00000000	1,94
PILARES	COMP*LARG*H	0,20000000	3,50000000	0,25000000	18,00000000	0,18
AS	COMP*LARG*H	29,00000000	0,20000000	0,20000000	2,00000000	1,16
						3,28

4.1.2.4. C4151 - ARMADURA DE AÇO CA 50/60 (KG)

	TX	VOL	QTD	
ARMADURA DE AÇO CA 50/60	VOL*TX	05,00000000	3,20000000	278,80
				278,80

4.1.2.5. C1399 - FORMA PLANA CHAPA COMPENSADA PLASTIFICADA, ESP.= 12mm UTIL. 5X (M2)

	COMP	H	LARG	QTD	QTD	
FORMA VIGAS	((LARG*COMP*2 + COMP*H*2)*QTD)/5	29,00000000	0,25000000	0,20000000	1,00000000	5,22
FORMA PILARES	((LARG*H*2 + COMP*H*2)*QTD)/5	0,20000000	7,50000000	0,20000000	9,00000000	10,80
						16,02

4.1.3.1. C0073 - ALVENARIA DE TIJOLO CERÂMICO FURADO (9x19x19)cm C/ARGAMASSA MISTA DE CAL HIDRATADA ESP.=10cm (1:2:8) (M2)

	COMP	H	QTD	
MURO	COMP*H	29,00000000	7,50000000	217,50
				217,50

4.1.4.1. C0776 - CHAPISCO C/ ARGAMASSA DE CIMENTO E AREIA S/PENEIRAR TRAÇO 1:3 ESP. = 5mm P/ PAREDE (M2)

	COMP	FACE	H	QTD	
PISCO C/ ARGAMASSA DE CIMENTO E AREIA	COMP*H*FACE	29,00000000	2,00000000	7,50000000	435,00
					435,00

4.1.4.2. C3028 - REBOCO C/ ARGAMASSA DE CIMENTO E AREIA PENEIRADA, TRAÇO 1:3 (M2)

	COMP	FACE	H	QTD	
REBOCO - PAREDES EXTERNAS	FACE*COMP*H	29,00000000	2,00000000	7,50000000	435,00
					435,00

4.1.5.1. C2461 - TEXTURA ACRÍLICA 1 DEMÃO EM PAREDES EXTERNAS (M2)

	COMP	FACE	H	QTD	
PINTURA EXTERNA	H*COMP*FACE	29,00000000	2,00000000	7,50000000	435,00
					435,00

4.2.1. C4554 - TELHA DE ALUMÍNIO, TRAPEZOIDAL e = 0,7mm (M2)

	AREA	QTD	
COBERTA METALICA QUADRA	AREA	1,260,00000000	1,260,00
			1,260,00

4.2.2. C0657 - CALHA DE ALUMÍNIO DESENVOLVIMENTO DE 25cm (M)

COMP	QTD

ef

CALHA EM AMBOS OS LADOS	COMP	54,00000000	54,00
			54,00

4.3.1. C1943 - POLIMENTO EM PISO INDUSTRIAL (M2)

		AREA	QTD
POLIMENTO DE PISO INDUSTRIAL QUADRA	AREA	1.000,00000000	1.000,00
			1.000,00

4.3.2. C4601 - PISO CIMENTADO COM ARGAMASSA DE CIMENTO E AREIA S/ PENEIRAR ESP. 2,0 cm (M2)

		AREA	QTD
AUMENTO DA LATERAL DA QUADRA	AREA	84,00000000	84,00
			84,00

4.3.3. C1919 - PISO INDUSTRIAL NATURAL ESP.= 12mm, INCLUS. POLIMENTO (EXTERNO) (M2)

		AREA	QTD
PISO INDUSTRIAL NATURAL	AREA	152,80000000	152,80
			152,80

4.4.1. C1186 - ELETRODUTO PVC ROSC. D= 25mm (3/4") (M)

		COMP	QTD
ELETRODUTO QUADRA	COMP	240,00000000	240,00
			240,00

4.4.2. C1190 - ELETRODUTO PVC ROSC. D= 60mm (2") (M)

		COMP	QTD
ELETRODUTO PVC ROSC. D= 60mm	COMP	80,00000000	80,00
			80,00

4.4.3. C1890 - PETROLET ALUMÍNIO DE 3/4", TIPO T - X - L (UN)

		QTD	QTD
PETROLET ALUMÍNIO DE 3/4", TIPO T - X - L	QTD	32,00000000	32,00
			32,00

4.4.4. C1896 - PETROLET ALUMÍNIO DE 2", TIPO T - X - L (UN)

		QTD	QTD
PETROLET ALUMÍNIO DE 2", TIPO T - X - L	QTD	8,00000000	8,00
			8,00

4.4.5. C0556 - CABO EM PVC 1000V 6MM2 (M)

		COMP	QTD
CABO EM PVC 1000V 6MM2	COMP	840,00000000	840,00
			840,00

4.4.6. C1125 - DISJUNTOR TRIPOLAR EM QUADRO DE DISTRIBUIÇÃO 40A (UN)

		QTD	QTD
DISJUNTOR TRIPOLAR EM QUADRO DE DISTRIBUIÇÃO 40A	QTD	2,00000000	2,00
			2,00

4.4.7. C2050 - PROJETER C/ LÂMPADA VAPOR DE MERCÚRIO DE 250W, COMPLETA (SEM FOTOCÉLULA) (UN)

		QTD	QTD
PROJETER C/ LÂMPADA VAPOR DE MERCÚRIO DE 250W	QTD	24,00000000	24,00
			24,00

4.4.8. C0547 - CABO EM PVC 1000V 10MM2 (M)

		COMP	QTD
CABO EM PVC 1000V 10MM2	COMP	140,00000000	140,00
			140,00

4.5.1. C1040 - DEMARCAÇÃO DE QUADRA ESPORTIVA C/TINTA ACRÍLICA (M)

		COMP	QTD
DEMARCAÇÃO DE QUADRA ESPORTIVA	COMP	360,00000000	360,00
			360,00

2

9

4.5.2. C1910 - PINTURA P/PISO À BASE LATEX ACRÍLICO, TIPO "NOVACOR" (M2)

	AREA	QTD
PINTURA P/PISO À BASE LATEX ACRÍLICO, TIPO "NOVACOR"	1.021,60000000	1.021,60
		1.021,60

4.5.3. C2040 - PINTURA C/ PRIMER EPOXI EM ESTRUTURA DE AÇO CARBONO 25 MICRA C/REVÓLVER (M2)

	AREA	QTD
PINTURA ESTRUTURA QUADRA	1.000,00000000	1.000,00
		1.000,00

4.5.4. C2473 - PINTURA C/ TINTA EPOXI EM ESTRUTURA DE AÇO CARBONO 50 MICRA C/REVÓLVER (M2)

	AREA	QTD
PINTURA C/ TINTA EPOXI EM ESTRUTURA DE AÇO CARBONO 50 MICRA C/REVÓLVER	1.000,00000000	1.000,00
		1.000,00

4.5.5. C1907 - PINTURA DE PISO INTERNO/EXTERNO. C/TINTA BASE RESINA ACRÍLICA-QUARTZO.2 DEMÃOS (M2)

	AREA	QTD
PINTURA ARQUIBANCADA	174,98000000	174,99
		174,99

4.5.6. C0589 - CAIAÇÃO EM TRES DEMÃOS EM PAREDES (M2)

	AREA	QTD
CAIAÇÃO ARQUIBANCADA	53,13000000	53,13
		53,13

4.6.1. C1347 - CONJUNTO PARA BASQUETE COM TABELAS EM COMPENSADO NAVAL, MODELO OFICIAL, 1,05X1,80M, ESP. 18MM, COMPLETO, INCLUSIVE ESTRUTURA EM TUBOS DE AÇO GALVANIZADO DE 4" E DE 1", ACABAMENTO EM MASSA PLÁSTICA, PRIMER E TINTA ESMALTE SINTÉTICO, COM REFORÇO TIPO MÃO FRANCESA, AVANÇO LIVRE DE 2,30M (CJ)

	QTD	QTD
CONJUNTO PARA BASQUETE	1,00000000	1,00
		1,00

4.6.2. C1349 - CONJUNTO PARA FUTSAL COM TRAVES OFICIAIS DE 3,00 X 2,00 M EM TUBO DE AÇO GALVANIZADO 3" COM REQUADRO EM TUBO DE 1", PINTURA EM PRIMER COM TINTA ESMALTE SINTETICO E REDES (CJ)

	QTD	QTD
CONJUNTO PARA FUTSAL COM TRAVES OFICIAIS	1,00000000	1,00
		1,00

4.6.3. C1351 - CONJUNTO PARA QUADRA DE VOLEI OFICIAL COM POSTES EM TUBO DE AÇO GALVANIZADO 3", H = *255* CM, PINTURA EM TINTA ESMALTE SINTETICO, REDE DE NYLON COM 2 MM, MALHA 10 X 10 CM E ANTENAS OFICIAIS (CJ)

	QTD	QTD
CONJUNTO PARA QUADRA DE VOLEI OFICIAL	1,00000000	1,00
		1,00

5.1. C1348 - ESTRUTURA METÁLICA DE TRAVES DE FUTEBOL DE CAMPO OFICIAL, EM TUBOS DE AÇO GALVANIZADO, DIMENSÕES 7,32 X 2,44 X 1,50, COM ACABAMENTO E PINTURA, INCLUSIVE REDE EM FIO 100% NYLON COM PROTEÇÃO UV (CJ)

	QTD	QTD
ESTRUTURA METÁLICA DE TRAVES DE FUTEBOL DE CAMPO OFICIAL	1,00000000	1,00
		1,00

5.2. C0588 - CAIAÇÃO EM DUAS DEMÃOS COM SUPERCAL (M2)

	AREA	QTD
CAIAÇÃO ESTRUTURAS CAMPO	441,00000000	441,00
		441,00

5.3. C0589 - CAIAÇÃO EM TRES DEMÃOS EM PAREDES (M2)

	AREA	QTD
CAIAÇÃO ARQUIBANCADA	50,74000000	50,74

			50,74
--	--	--	-------

5.4. C1907 - PINTURA DE PISO INTERNO/EXTERNO. C/TINTA BASE RESINA ACRÍLICA-QUARTZO.2 DEMÃOS (M2)

	COMP	LARG	QTD
PINTURA DE PISO INTERNO/EXTERNO	COMP*LARG	40,00000000	3,00000000
			120,00
			120,00

5.5. C1430 - GRAMA EM PLACAS E=6 CM FORNECIMENTO E PLANTIO (M2)

	COMP	LARG	QTD
GRAMADO CAMPO DE FUTEBOL	COMP*LARG	100,00000000	50,00000000
			5.000,00
			5.000,00

6.1. C1279 - ESMALTE DUAS DEMÃOS EM ESQUADRIAS DE FERRO (M2)

	AREA	QTD
ESMALTE EQUADRIAS PISTA DE SIKATE	AREA	60,51000000
		60,51
		60,51

6.2. C2050 - PROJETOR C/ LÂMPADA VAPOR DE MERCÚRIO DE 250W, COMPLETA (SEM FOTOCÉLULA) (UN)

	QTD	QTD
PROJETOR C/ LÂMPADA VAPOR DE MERCÚRIO DE 250W	QTD	8,00000000
		8,00
		8,00

6.3. C0556 - CABO EM PVC 1000V 6MM2 (M)

	COMP	QTD
CABO EM PVC 1000V 6MM2	COMP	150,00000000
		150,00
		150,00

6.4. C2461 - TEXTURA ACRÍLICA 1 DEMÃO EM PAREDES EXTERNAS (M2)

	AREA	QTD
PAREDES PISTA DE SIKATE	AREA	113,83000000
		113,83
		113,83

7.1. C1256 - ESCAVAÇÃO MANUAL CAMPO ABERTO EM TERRA ATÉ 2M (M3)

	AREA	H	LARG	PER	QTD
ESCAVAÇÃO MANIAL CAMPO ABERTO EM TERRA ATÉ 2M	PER*LARG*H	0,00000000	0,15000000	0,15000000	100,00000000
ESCAVAÇÃO QUADRA	AREA*H	625,00000000	0,07000000	0,00000000	0,00000000
					48,00

7.2. C0365 - BANQUETA/ MEIO FIO DE CONCRETO MOLDADO NO LOCAL (M)

	PER	QTD
BANQUETA/ MEIO FIO DE CONCRETO MOLDADO NO LOCAL	PER	100,00000000
		100,00
		100,00

7.3. C1351 - CONJUNTO PARA QUADRA DE VOLEI OFICIAL COM POSTES EM TUBO DE ACO GALVANIZADO 3", H = *255* CM, PINTURA EM TINTA ESMALTE SINTETICO, REDE DE NYLON COM 2 MM, MALHA 10 X 10 CM E ANTENAS OFICIAIS (C)

	QTD	QTD
CONJUNTO PARA QUADRA DE VOLEI OFICIAL	QTD	1,00000000
		1,00
		1,00

7.4. C4958 - POSTE DE CONCRETO CIRCULAR, RESISTÊNCIA NOMINAL 200KG, H= 7,00M, PESO APROXIMADO 670 KG (UN)

	QTD	QTD
POSTE ILUMINAÇÃO QUADRAS	QTD	6,00000000
		6,00
		6,00

7.5. C2050 - PROJETOR C/ LÂMPADA VAPOR DE MERCÚRIO DE 250W, COMPLETA (SEM FOTOCÉLULA) (UN)

	QTD	QTD
PROJETOR C/ LÂMPADA VAPOR DE MERCÚRIO DE 250W	QTD	12,00000000
		12,00
		12,00

7.6. C0556 - CABO EM PVC 1000V 6MM2 (M)

	COMP	QTD
CABO EM PVC 1000V 6MM2	200,00000000	200,00
		200,00

7.7. C1186 - ELETRODUTO PVC ROSC. D= 25mm (3/4") (M)

	COMP	QTD
ELETRODUTO PVC ROSC. D= 25mm	60,00000000	60,00
		60,00

7.8. C1082 - DISJUNTOR BIPOLAR EM QUADRO DE DISTRIBUIÇÃO 16A (UN)

	QTD	QTD
DISJUNTOR BIPOLAR EM QUADRO DE DISTRIBUIÇÃO 16A	1,00000000	1,00
		1,00

8.1.1. C1256 - ESCAVAÇÃO MANUAL CAMPO ABERTO EM TERRA ATÉ 2M (M3)

	COMP	H	LARG	QTD
ESCAVAÇÃO MURO	580,00000000	0,50000000	0,20000000	58,00
				58,00

8.2.1. C0702 - CARGA MANUAL DE ENTULHO EM CAMINHÃO BASCULANTE (M3)

	VOL	QTD
CARGA MANUAL DE ENTULHO EM CAMINHÃO BASCULANTE	58,00000000	58,00
		58,00

8.2.2. C2533 - TRANSPORTE DE MATERIAL, EXCETO ROCHA EM CAMINHÃO ATÉ 5 KM (M3)

	VOL	QTD
TRANSPORTE DE MATERIAL, EXCETO ROCHA EM CAMINHÃO ATÉ 5 KM	58,00000000	58,00
		58,00

8.3.1. C0054 - ALVENARIA DE EMBASAMENTO DE PEDRA ARGAMASSADA (M3)

	COMP	H	LARG	QTD
ALVENARIA DE EMBASAMENTO DE PEDRA ARGAMASSADA	580,00000000	0,40000000	0,20000000	46,40
				46,40

8.3.2. C0089 - ANEL DE IMPERMEABILIZAÇÃO C/ARMAÇÃO EM FERRO (M3)

	COMP	H	LARG	QTD
ANEL DE IMPERMEABILIZAÇÃO C/ARMAÇÃO EM FERRO	580,00000000	0,20000000	0,15000000	17,40
				17,40

8.3.3. C0844 - CONCRETO P/VIBR., FCK 30 MPa COM AGREGADO ADQUIRIDO (M3)

	COMP	H	LARG	QTD	QTD
CONCRETO P/VIBR., FCK 30 MPa COM AGREGADO ADQUIRIDO	0,15000000	2,50000000	0,20000000	160,00000000	12,00
					12,00

8.3.4. C1399 - FORMA PLANA CHAPA COMPENSADA PLASTIFICADA, ESP.= 12mm UTIL. 5X (M2)

	COMP	H	LARG	QTD	QTD
PILARES	$\frac{((LARG*H*2)+(COMP*H*2))*QTD}{5}$	0,20000000	2,50000000	0,15000000	160,00000000
					58,00

8.4.1. C0073 - ALVENARIA DE TIJOLO CERÂMICO FURADO (9x19x19)cm C/ARGAMASSA MISTA DE CAL HIDRATADA ESP.=10cm (1:2:8) (M2)

	COMP	H	QTD
MURO DE CONTOURNO	580,00000000	2,50000000	1.450,00
			1.450,00

8.5.1. C0776 - CHAPISCO C/ ARGAMASSA DE CIMENTO E AREIA S/PENEIRAR TRAÇO 1:3 ESP.= 5mm P/ PAREDE (M2)

	COMP	FACE	H	QTD
CHAPISCO ML. RD	580,00000000	2,00000000	2,50000000	2.900,00
				2.900,00

8.5.2. C3028 - REBOCO C/ ARGAMASSA DE CIMENTO E AREIA PENEIRADA, TRAÇO 1:3 (M2)

		COMP	H	QTD
REBOCO	H*COMP	590,00000000	2,50000000	1,450,00
				1,450,00

8.6.1. C0589 - CAIAÇÃO EM TRES DEMÃOS EM PAREDES (M2)

		COMP	FACE	H	QTD
CAIAÇÃO MURO DE CONTORNO	FACE*H*COMP	590,00000000	2,00000000	2,50000000	2,900,00
					2,900,00

9.1. C4764 - POÇO TUBULAR C/ TUBO GEOMECÂNICO DE 6", PROFUNDIDADE 100M, COMPLETAMENTE EXECUTADO, INCLUSIVE MARCAÇÃO (FORNECIMENTO E EXECUÇÃO) (UN)

		QTD	QTD
POÇO PROFUNDO	QTD	1,00000000	1,00
			1,00

10.1.1. 90082 - ESCAVAÇÃO MECANIZADA DE VALA COM PROF. ATÉ 1,5 M (MÉDIA MONTANTE E JUSANTE/UMA COMPOSIÇÃO POR TRECHO), ESCAVADEIRA (0,8 M3), LARG. DE 1,5 M A 2,5 M, EM SOLO DE 1A CATEGORIA, EM LOCAIS COM ALTO NÍVEL DE INTERFERÊNCIA. AF_02/2021 (M3)

		AREA	H	QTD
ESCAVAÇÃO MECANIZADA DE VALA COM PROF. ATÉ 1,5 M	AREA*H	12,56000000	1,50000000	18,84
				18,84

10.1.2. 101617 - PREPARO DE FUNDO DE VALA COM LARGURA MAIOR OU IGUAL A 1,5 M E MENOR QUE 2,5 M (ACERTO DO SOLO NATURAL). AF_08/2020 (M2)

		AREA	QTD	QTD
AREA CIRCULAR	AREA*QTD	12,56000000	1,00000000	12,56
				12,56

10.1.3. 94968 - CONCRETO MAGRO PARA LASTRO, TRAÇO 1:4,5:4,5 (EM MASSA SECA DE CIMENTO/ AREIA MÉDIA/ BRITA 1) - PREPARO MECÂNICO COM BETONEIRA 600 L. AF_05/2021 (M3)

		AREA	H	QTD
CONCRETO MAGRO	AREA*H	12,56000000	0,05000000	0,63
				0,63

10.1.4. 96535 - FABRICAÇÃO, MONTAGEM E DESMONTAGEM DE FÔRMA PARA SAPATA, EM MADEIRA SERRADA, E=25 MM, 4 UTILIZAÇÕES. AF_06/2017 (M2)

		H	PER	QTD
FORMA SAPATA	PER*H	0,60000000	12,56000000	7,54
				7,54

10.1.5. 00039509 - TELA DE AÇO SOLDADA NERVURADA, CA-60, T-196, (2,11 KG/M2), DIAMETRO DO FIO = 5,0 MM, LARGURA = 2,45 M, ESPACAMENTO DA MALHA = 30 X 10 CM (M2)

		AREA	QTD	TX	QTD
ARMADURA FUNDAÇÃO	AREA*TX*QTD	7,07000000	2,00000000	2,10000000	30,97
					30,97

10.1.6. 94963 - CONCRETO FCK = 15MPA, TRAÇO 1:3,4:3,5 (EM MASSA SECA DE CIMENTO/ AREIA MÉDIA/ BRITA 1) - PREPARO MECÂNICO COM BETONEIRA 400 L. AF_05/2021 (M3)

		AREA	H	QTD
CONCRETO FCK = 15MPA	AREA*H	12,56000000	0,60000000	7,54
				7,54

10.1.7. 96995 - REATERRO MANUAL APOILOADO COM SOQUETE. AF_10/2017 (M3)

		QTD	VOLUME	QTD
ESCAVAÇÃO	VOLUME*QTD	1,00000000	25,38000000	26,34
BASE DE CONCRETO	VOLUME*QTD	-1,00000000	7,54000000	-7,54
ANEIS PRÉ-MOLDADOS + TAMPA	VOLUME*QTD	-1,00000000	11,31000000	-11,31
				7,53

10.2.1. 88630 - ARGAMASSA TRAÇO 1:4 (CIMENTO E AREIA MÉDIA), PREPARO MECÂNICO COM BETONEIRA 400 L. AF_08/2014 (M3)

		QTD	VOL	QTD
ESTRUTURA RESERVATÓRIO	VOL*QTD	29,00000000	0,03770000	1,09
				1,09

10.2.2. 100701 - PORTA DE FERRO, DE ABRIR, TIPO GRADE COM CHAPA, COM GUARNIÇÕES. AF_12/2019 (M2)

		ALT	COMP	QTD	QTD
PORTA DE FERRO, DE ABRIR, TIPO GRADE COM CHAPA	COMP*ALT*QTD	1,80000000	0,50000000	1,00000000	0,90

Handwritten marks and signatures at the bottom right of the page.

0,90

10.3.1.1. 00012568 - ANEL EM CONCRETO ARMADO, LISO, PARA FOSSAS SEPTICAS E SUMIDOUROS, SEM FUNDO, DIAMETRO INTERNO DE 3,00 M E ALTURA DE 0,50 M (UN)

		QNT	QTD
FUSTE	QNT	20,00000000	20,00
VOLUME	QNT	6,00000000	6,00
BASE	QNT	3,00000000	3,00
			29,00

10.3.1.2. 16086 - TAMPA PRE-MOLDADA COM DOIS FUROS DE 0,60M, D = 3,16M (UN)

		QNT	QTD
TAMPA PRE-MOLDADA COM DOIS FUROS DE 0,60M	QNT	3,00000000	3,00
			3,00

10.3.1.3. 5928 - GUINDAUTO HIDRÁULICO, CAPACIDADE MÁXIMA DE CARGA 6200 KG, MOMENTO MÁXIMO DE CARGA 11,7 TM, ALCANCE MÁXIMO HORIZONTAL 9,70 M, INCLUSIVE CAMINHÃO TOCO PBT 16.000 KG, POTÊNCIA DE 189 CV - CHP DIURNO. AF_06/2014 (CHP)

		QTD	TEMPO	QTD
GUINDAUTO HIDRÁULICO	TEMPO*QTD	29,00000000	0,75000000	21,75
				21,75

10.3.2.1. 00001790 - CURVA 90 GRAUS DE FERRO GALVANIZADO, COM ROSCA BSP FEMEA, DE 2" (UN)

		QTD	QTD
CURVA 90 GRAUS DE FERRO GALVANIZADO	QTD	5,00000000	5,00
			5,00

10.3.2.2. 00003912 - LUVA DE FERRO GALVANIZADO, COM ROSCA BSP, DE 2" (UN)

		QTD	QTD
LUVA DE FERRO GALVANIZADO, COM ROSCA BSP, DE 2"	QTD	14,00000000	14,00
			14,00

10.3.2.3. 00000100 - ADAPTADOR PVC SOLDÁVEL, COM FLANGES E ANEL DE VEDACAO, 60 MM X 2", PARA CAIXA D' AGUA (UN)

		QTD	QTD
ADAPTADOR PVC SOLDÁVEL	QTD	4,00000000	4,00
			4,00

10.3.2.4. 00009860 - TUBO PVC, ROSCAVEL, 2", PARA AGUA FRIA PREDIAL (M)

		COMP	QTD
TUBO PVC, ROSCAVEL, 2", PARA AGUA FRIA PREDIAL	COMP	52,00000000	52,00
			52,00

10.3.2.5. 00006028 - REGISTRO GAVETA BRUTO EM LATAO FORJADO, BITOLA 2" (REF 1509) (UN)

		QTD	QTD
REGISTRO GAVETA BRUTO EM LATAO FORJADO, BITOLA 2"	QTD	3,00000000	3,00
			3,00

10.3.2.6. 00006298 - TE DE FERRO GALVANIZADO, DE 2" (UN)

		QTD	QTD
TE DE FERRO GALVANIZADO, DE 2"	QTD	1,00000000	1,00
			1,00

10.3.2.7. 00009887 - UNIAO DE FERRO GALVANIZADO, COM ROSCA BSP, COM ASSENTO PLANO, DE 2" (UN)

		QTD	QTD
UNIAO DE FERRO GALVANIZADO	QTD	3,00000000	3,00
			3,00

10.3.2.8. 00004181 - NIPLE DE FERRO GALVANIZADO, COM ROSCA BSP, DE 2" (UN)

		QTD	QTD
NIPLE DE FERRO GALVANIZADO	QTD	3,00000000	3,00
			3,00

10.3.2.9. 0000113 - ADAPTADOR PVC SOLDAVEL CURTO COM BOLSA E ROSCA, 60 MM X 2", PARA AGUA FRIA (UN)

		QTD	QTD
ADAPTADOR PVC SOLDAVEL CURTO COM BOLSA E ROSCA	QTD	3,00000000	3,00
			3,00

10.3.2.10. 00006031 - REGISTRO DE ESFERA PVC, COM BORBOLETA, COM ROSCA EXTERNA, DE 3/4" (UN)

		QTD	QTD
REGISTRO DE ESFERA PVC	QTD	2,00000000	2,00
			2,00

10.3.2.11. 00009899 - UNIAO PVC, ROSCAVEL, 3/4", AGUA FRIA PREDIAL (UN)

		QTD	QTD
UNIAO PVC, ROSCAVEL, 3/4"	QTD	2,00000000	2,00
			2,00

10.3.2.12. 00001938 - CURVA PVC 90 GRAUS, ROSCAVEL, 3/4", AGUA FRIA PREDIAL (UN)

		QTD	QTD
CURVA PVC 90 GRAUS, ROSCAVEL, 3/4", AGUA FRIA PREDIAL	QTD	4,00000000	4,00
			4,00

10.3.2.13. 00001419 - COLAR TOMADA PVC, COM TRAVAS, SAIDA COM ROSCA, DE 50 MM X 1/2" OU 50 MM X 3/4", PARA LIGACAO PREDIAL DE UA (UN)

		QTD	QTD
COLAR TOMADA PVC	QTD	2,00000000	2,00
			2,00

10.3.2.14. 00009859 - TUBO PVC ROSCAVEL, 3/4", AGUA FRIA PREDIAL (M)

		COMP	QTD
TUBO PVC ROSCAVEL, 3/4"	COMP	4,00000000	4,00
			4,00

10.4.1. 98555 - IMPERMEABILIZAÇÃO DE SUPERFÍCIE COM ARGAMASSA POLIMÉRICA / MEMBRANA ACRÍLICA, 3 DEMÃOS. AF_06/2018 (M2)

		AREA	H	PER	PERDAS	QTD	QTD
FUNDO DO COPO	AREA*QTD	7,07000000	0,00000000	0,00000000	0,00000000	1,00000000	7,07
PERÍMETRO CIRCULAR	PER**H**PERDAS	0,00000000	3,00000000	9,42000000	1,20000000	0,00000000	33,91
							40,98

10.5.1. C3512 - MONTAGEM DE TUBOS, CONEXÕES E PÇS, RESERVATÓRIO ELEVADO CAP. ATÉ 50 M3 (UN)

		QTD	QTD
MONTAGEM DE TUBOS, CONEXÕES E PÇS	QTD	1,00000000	1,00
			1,00

10.6.1. C2770 - ESCADA DE MARINHEIRO TIPO PISCINA EM FERRO CHATO (M)

		COMP	QTD	QTD
ESCADA DE MARINHEIRO TIPO PISCINA EM FERRO CHATO	COMP*QTD	11,50000000	1,00000000	11,50
				11,50

10.6.2. 99839 - GUARDA-CORPO DE AÇO GALVANIZADO DE 1,10M DE ALTURA, MONTANTES TUBULARES DE 1.1/2" ESPAÇADOS DE 1,20M, TRAVESSA SUPERIOR DE 2", GRADIL FORMADO POR BARRAS CHATAS EM FERRO DE 32X4,8MM, FIXADO COM CHUMBADOR MECÂNICO. AF_04/2019_P (M)

		PER	QTD	QTD
PERÍMETRO CIRCULAR	PER*QTD	9,42000000	1,00000000	9,42
				9,42

10.6.3. C2060 - PARA-RAIOS TIPO FRANKLIN (UN)

		QTD	QTD
PARA-RAIOS TIPO FRANKLIN	QTD	1,00000000	1,00
			1,00

10.7.1. C0588 - CAIAÇÃO EM DUAS DEMÃOS COM SUPERCAL (M2)

H	RAIO	QTD

Handwritten marks and signatures at the bottom right of the page.

CAIAÇÃO EM DUAS DEMÃOS COM SUPERCAL	2*3,14*RAIO*H	10,00000000	3,00000000	188,40
				188,40

11.1. C1628 - LIMPEZA GERAL (M2)

		COMP	LARG	QTD
LIMPEZA FINAL	COMP*LARG	17,00000000	25,00000000	425,00
				425,00

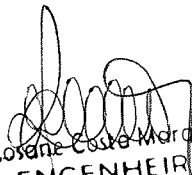
Rosane Costa Marques Aragão
ENGENHEIRA CIVIL
CREA 52670
RNP 0612820335

CRONOGRAMA FÍSICO-FINANCEIRO

OBRA: REFORMA VILA OLÍMPICA NO MUNICÍPIO DE SÃO BENEDITO

DESCRIÇÃO: REFORMA VILA OLÍMPICA NO MUNICÍPIO DE SÃO BENEDITO

LOCAL: SÃO BENEDITO

CLIENTE: PREFEITURA MUNICIPAL DE SÃO BENEDITO

DATA: 27/10/2021

BDI: 4,32%

VERSÃO: 027.1 COM DESONERAÇÃO

HORA: 03,85%

MES: 05/2021

REF.: 09/2021

SEINFRA: 2021/10 COM DESONERAÇÃO

SINAPI: 2021/10 COM DESONERAÇÃO

COMPOSIÇÕES PRÓPRIAS: 0,00%

ITEM	DESCRIÇÃO	VALOR (R\$)	MÊS 1	MÊS 2	MÊS 3	MÊS 4	MÊS 5	MÊS 6	Total parcela
1	ADMINISTRAÇÃO DA OBRA	47.985,00	12,00% 5.903,64	21,00% 10.076,38	27,55% 13.219,67	21,55% 10.345,29	13,89% 6.518,99	4,00% 1.921,02	100,00% 47.985,00
2	SERVIÇOS PRELIMINARES	31.510,50	100,00% 31.510,50						100,00% 31.510,50
3	BLOCO ADMINISTRATIVO	162.917,05	20,00% 32.583,41	20,00% 32.583,41	25,00% 40.729,26	15,00% 24.437,56	15,00% 24.437,56	5,00% 8.145,85	100,00% 162.917,05
4	QUADRA COBERTA	358.710,51			40,00% 143.484,20	20,00% 71.742,10	5,00% 17.935,63		100,00% 358.710,51
5	CAMPO DE FUTEBOL	117.526,50		15,00% 17.628,98	55,00% 64.639,58	25,00% 29.381,63	5,00% 5.876,33		100,00% 117.526,50
6	PISTA DE SKATE	9.159,52				30,00% 2.747,86	50,00% 4.579,76	20,00% 1.831,90	100,00% 9.159,52
7	QUADRAS DE AREIA	20.929,90				20,00% 4.185,98	50,00% 10.464,95	30,00% 6.278,97	100,00% 20.929,90
8	MURO DE CONTORNO	292.741,63	25,00% 73.185,41	20,00% 58.548,33	20,00% 58.548,33	20,00% 58.548,33	10,00% 29.274,16	5,00% 14.637,08	100,00% 292.741,63
9	POÇO PROFUNDO	36.380,07				70,00% 25.466,05	30,00% 10.914,02		100,00% 36.380,07
10	RESERVATÓRIO ELEVADO	80.176,54				30,00% 24.052,96	60,00% 48.105,93	10,00% 8.017,65	100,00% 80.176,54
11	SERVIÇOS DIVERSOS	5.758,75						100,00% 5.758,75	100,00% 5.758,75
		1.163.795,96	136.542,17	294.305,02	307.399,76	240.553,27	151.589,50	44.671,93	1.163.795,96
			136.542,17	370.847,19	678.246,95	918.800,22	1.070.389,72	1.115.061,65	

FLS Nº 282

Rosane Costa Marques Aragão
ENGENHEIRA CIVIL
CREA 52670
RNP 0612820335

[Handwritten mark]



 Rosine Costa Marques Aragão
 ENGENHEIRA CIVIL
 CREA 52670
 RNP 0612820335

GÊNERO: XXXXXXXXXXXXXXXXXXXX	
PROJETO: PROJETO ARQUITETÔNICO	
ASSINTE:	
PROJETO: XXXXXXXXX	PROJETO: 1/2
ESCALA: EXECUTIVO	ÁREA: CONSTRUÇÃO
ESCALA: INDICADA	DATA: Outubro/2023
	PROJUNTO:

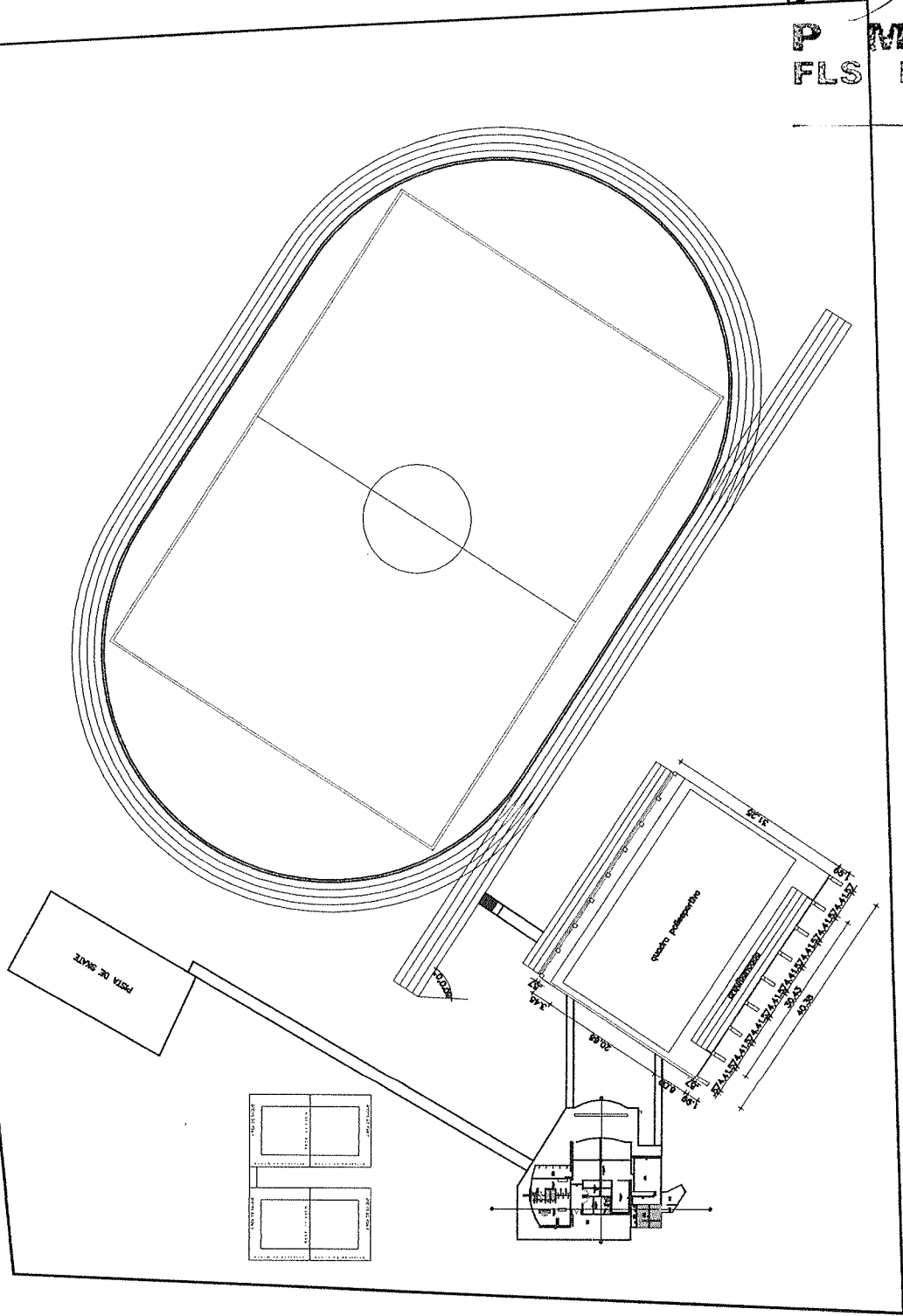
P M S B
FLS N° 283

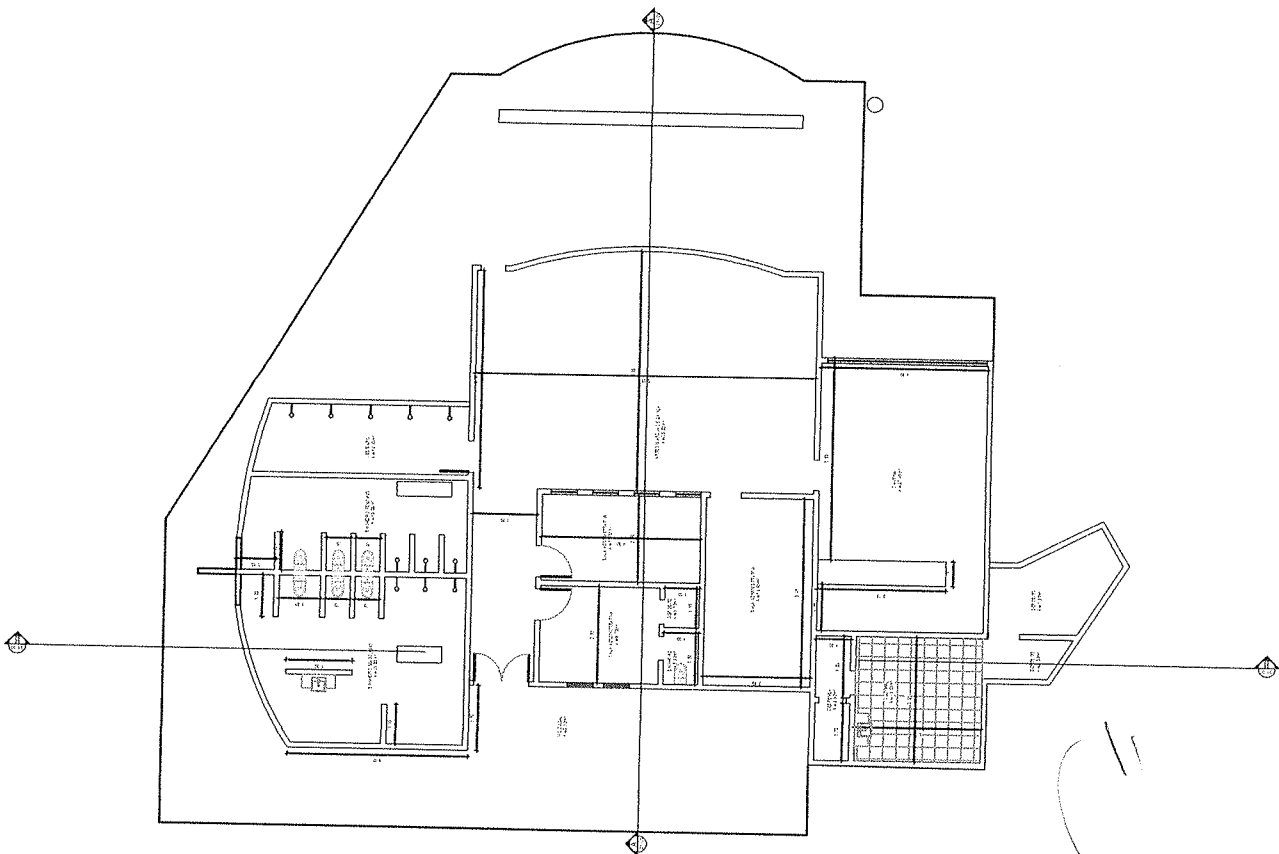

PROJETO	PROJETO ARQUITETÔNICO
ASSINTE	
PROJETO	PROJETO 1/2
ESCALA	ESCALA CONSTRUÇÃO
ESCALA	ESCALA INDICADA
DATA	DATA Outubro/2023
PROJUNTO	



01 PLANTA BAIXA - SALA ADMINISTRATIVA
ESCALA - 1 : 50

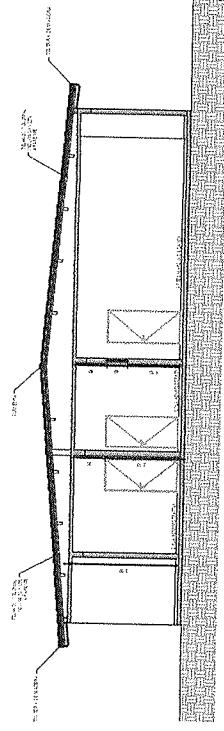

02 CORTE TRANSVERSAL A-A
ESCALA - 1 : 10

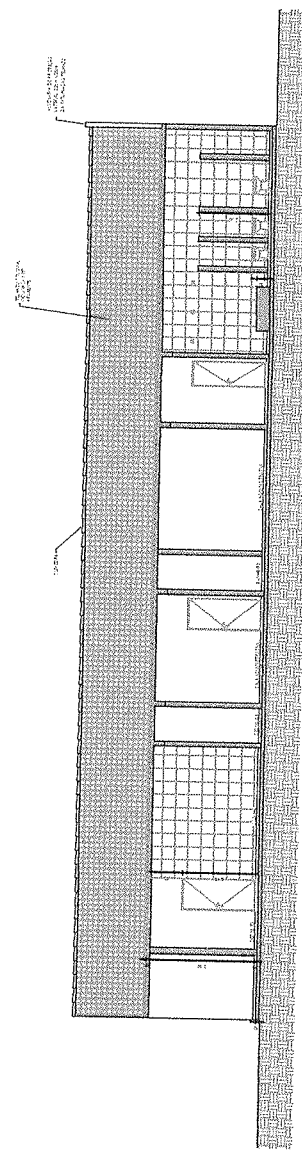

03 CORTE LONGITUDINAL B-B
ESCALA - 1 : 10

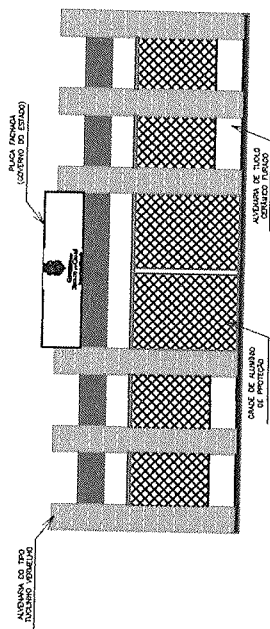

04 FACHADA MURO FRONTAL
ESCALA - 1 : 150

PROJ. M. S. B.
 ROSAILENE DOS SANTOS
 ENGENHEIRA CIVIL
 CREA 51670
 RNP 0612820335

CLIENTE:	XXXXXXXXXXXXXXXXXXXX
PROJETO:	PROJETO ARQUITETÔNICO
ASSUNTO:	
PROJETISTA:	XXXXXXXXXXXX
PROJ. CIVIL:	XXXXXXXXXXXX
PROJ. ELTRIC:	XXXXXXXXXXXX
PROJ. MECANIC:	XXXXXXXXXXXX
PROJ. SANEAM:	XXXXXXXXXXXX
PROJ. SIDER:	XXXXXXXXXXXX
PROJ. TUBER:	XXXXXXXXXXXX
PROJ. VEICULO:	XXXXXXXXXXXX
PROJ. ZONA:	XXXXXXXXXXXX
PROJ. OUTROS:	XXXXXXXXXXXX
PROJ. SANEAM. (SANEAMENTO):	XXXXXXXXXXXX
PROJ. SIDER. (SIDERURGIA):	XXXXXXXXXXXX
PROJ. TUBER. (TUBERIAS):	XXXXXXXXXXXX
PROJ. VEICULO (VEICULO):	XXXXXXXXXXXX
PROJ. ZONA (ZONAS):	XXXXXXXXXXXX

PROJ. CIVIL	XXXXXXXXXXXX
PROJ. ELTRIC	XXXXXXXXXXXX
PROJ. MECANIC	XXXXXXXXXXXX
PROJ. SANEAM	XXXXXXXXXXXX
PROJ. SIDER	XXXXXXXXXXXX
PROJ. TUBER	XXXXXXXXXXXX
PROJ. VEICULO	XXXXXXXXXXXX
PROJ. ZONA	XXXXXXXXXXXX

PROJ. CIVIL	XXXXXXXXXXXX
PROJ. ELTRIC	XXXXXXXXXXXX
PROJ. MECANIC	XXXXXXXXXXXX
PROJ. SANEAM	XXXXXXXXXXXX
PROJ. SIDER	XXXXXXXXXXXX
PROJ. TUBER	XXXXXXXXXXXX
PROJ. VEICULO	XXXXXXXXXXXX
PROJ. ZONA	XXXXXXXXXXXX

PROJ. CIVIL	XXXXXXXXXXXX
PROJ. ELTRIC	XXXXXXXXXXXX
PROJ. MECANIC	XXXXXXXXXXXX
PROJ. SANEAM	XXXXXXXXXXXX
PROJ. SIDER	XXXXXXXXXXXX
PROJ. TUBER	XXXXXXXXXXXX
PROJ. VEICULO	XXXXXXXXXXXX
PROJ. ZONA	XXXXXXXXXXXX

PROJ. CIVIL	XXXXXXXXXXXX
PROJ. ELTRIC	XXXXXXXXXXXX
PROJ. MECANIC	XXXXXXXXXXXX
PROJ. SANEAM	XXXXXXXXXXXX
PROJ. SIDER	XXXXXXXXXXXX
PROJ. TUBER	XXXXXXXXXXXX
PROJ. VEICULO	XXXXXXXXXXXX
PROJ. ZONA	XXXXXXXXXXXX

PROJ. CIVIL	XXXXXXXXXXXX
PROJ. ELTRIC	XXXXXXXXXXXX
PROJ. MECANIC	XXXXXXXXXXXX
PROJ. SANEAM	XXXXXXXXXXXX
PROJ. SIDER	XXXXXXXXXXXX
PROJ. TUBER	XXXXXXXXXXXX
PROJ. VEICULO	XXXXXXXXXXXX
PROJ. ZONA	XXXXXXXXXXXX

PROJ. CIVIL	XXXXXXXXXXXX
PROJ. ELTRIC	XXXXXXXXXXXX
PROJ. MECANIC	XXXXXXXXXXXX
PROJ. SANEAM	XXXXXXXXXXXX
PROJ. SIDER	XXXXXXXXXXXX
PROJ. TUBER	XXXXXXXXXXXX
PROJ. VEICULO	XXXXXXXXXXXX
PROJ. ZONA	XXXXXXXXXXXX

PROJ. CIVIL	XXXXXXXXXXXX
PROJ. ELTRIC	XXXXXXXXXXXX
PROJ. MECANIC	XXXXXXXXXXXX
PROJ. SANEAM	XXXXXXXXXXXX
PROJ. SIDER	XXXXXXXXXXXX
PROJ. TUBER	XXXXXXXXXXXX
PROJ. VEICULO	XXXXXXXXXXXX
PROJ. ZONA	XXXXXXXXXXXX

PROJ. CIVIL	XXXXXXXXXXXX
PROJ. ELTRIC	XXXXXXXXXXXX
PROJ. MECANIC	XXXXXXXXXXXX
PROJ. SANEAM	XXXXXXXXXXXX
PROJ. SIDER	XXXXXXXXXXXX
PROJ. TUBER	XXXXXXXXXXXX
PROJ. VEICULO	XXXXXXXXXXXX
PROJ. ZONA	XXXXXXXXXXXX